Converted by Tiff Combine - (no stamps are applied by registered version)

أحداث مصر والعالم

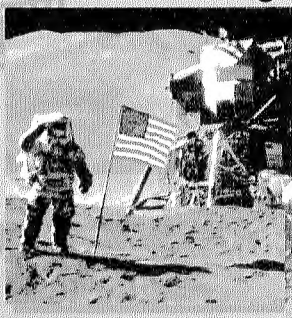

Converted by Tiff Combine - (no stamps are applied by registered version)

Converted by Tiff Combine - (no stamps are applied by registered version)

لا يستغني عنها باحث أو كاتب أو قارئ

موسوعة أحداث وأعلام مصر والعالم

Converted by Tiff Combine - (no stamps are applied by registered version)

Converted by Tiff Combine - (no stamps are applied by registered version)

R
909
موس
م
9555
٧١

كتب عربى
(شـــراء)
BIBLIOTHECA ALEXANDRINA
مكتبة الاسكندرية

رقم التسجيل ٦٣٤٢١

موسوعة أحداث وأعلام مصر والعالم

بإشراف الدكتور

رءوف سلامة موسى

دار ومطابع المستقبل
بالفجالة والإسكندرية
ومكتبة المعارف ببيروت

BIBLIOTHECA ALEXANDRINA
مكتبة الاسكندرية

Converted by Tiff Combine - (no stamps are applied by registered version)

جميع الحقوق محفوظة

الطبعة الأولى..... ٢٠٠٠

Converted by Tiff Combine - (no stamps are applied by registered version)

تمهيد

هذه محاولة أولى، نرجو أن تتلوها محاولات أوفى، لتقديم موسوعة عصرية كاملة لأحداث وأعلام مصر والعالم، تليق بالقرن الحادي والعشرين الذي ندخله. مما قد لا يستغني عنه باحث أو كاتب أو قاريء.

وطبيعي أن مثل هذا العمل، الذي يكاد يبدأ من خواء، يحتاج أن يبدأ صغيرًا ومحدودًا، ثم أن يشب ويجد ويكبر. بحيث يصبح في طبعاتنا القادمة أكثر تكاملاً وكمالاً، بمساعدة الباحث والكتاب والقراء الكرماء.

ونحن -في وضع هذه الموسوعة- لا نراعي المحايدة ولا نبتغيها. بل إن لنا في وضعها رأيًا، نحب أن نعلنه -على ما قد يكون فيه من شطط- وألا نخفيه. فقد نبرز بعض مزايا أو عيوب الحدث أو الشخصية. وفي اختيارنا لهما، قد لا نهتم بالسياسيين أو الرسميين أو العسكريين، قدر اهتمامنا بالمفكرين والعلماء والأدباء والفنانين. ولا نلتفت بالمرة إلى الرياضيين. وتوجهنا في كل هذا هو المشايعة لا المحايدة، والذاتية لا الموضوعية. وقد لا يوافقنا على هذه الخطة كثيرون.

Converted by Tiff Combine - (no stamps are applied by registered version)

ومثل هـذا العمـل يعتمـد -كمـا قـد يقـدر القـراء- علـى التجميـع والتبويب والإخراج، أكثر مما يعتمد على التأليف والإبتداع. وقد حشدنا في وضعه معلومـات وصـور كثـيرة، جمعناهـا مـن مصـادر مختلفـة، بعضهـا مـن الصحف والكتب وبعضها مما وقع تحت أيدينا من موسوعات ودوريات. ثم رجعنا إلى بعض الخبراء والمتخصصين كل في ميدانه، لمراجعة ما توافـر لدينـا، ولتصحيح ما يمكـن تصحيحـه منـه. وليـس مـن السـهل حصـر هـذا كلـه، وإسداء الشكر والعرفان إلى كل من يستحقه. وإنما نكتفي بهذا الشكر العام لصاحب كل فضل علينـا، ولا يفوتنـا أن ننـوه بفـائدة موسـوعتي «لاروس» الفرنسية و«المنجد» العربية علينـا في عملنـا. وقـد أهتمـت الأولى بـالأعلام الغربية، وأهتمت الثانية -على وجه الخصوص- بأعلام العرب القدماء.

ويسعدنا أن نتلقى كل نقد وتصحيح وإضافة لموادنا باسـم: «محـرر موسوعة أحداث وأعلام مصر والعالم»، بـدار ومطـابع المسـتقبل ٣٢ شـارع صفية زغلول بالإسكندرية و١١ شارع كامل صدقي بالفجالة بالقاهرة.

ر.س.م

آخر ديسمبر ١٩٩٩

Converted by Tiff Combine - (no stamps are applied by registered version)

الجزء الأول

أحداث مصر والعالم

مع جداول تاريخية بأهم الموضوعات

Converted by Tiff Combine - (no stamps are applied by registered version)

Converted by Tiff Combine - (no stamps are applied by registered version)

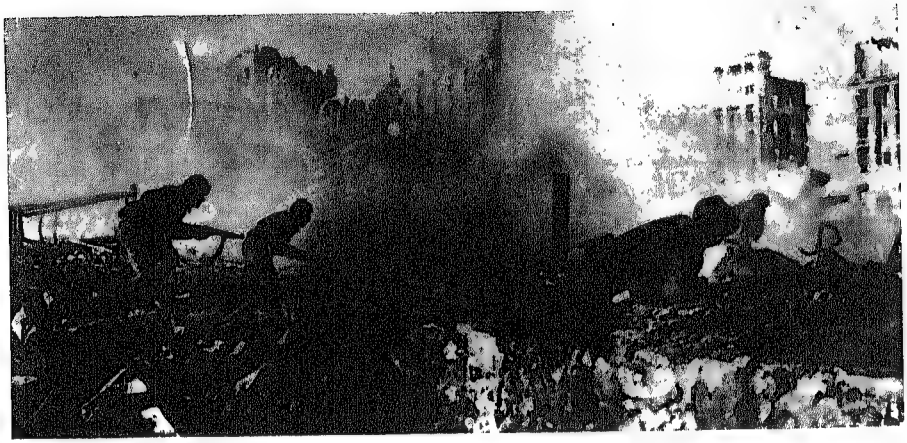

القوات السوفيتية تدافع عن ستالينجراد

أول يناير (كانون الثاني)

١٢٥٩ سيف الدين بن قطز يخلع علي بن أيبك (خليفة مصر المنصور)، ويتسلطن مكانه.

١٥٣١ وضع أساس مدينة ريو ديه جانيرو بالبرازيل.

١٧٨٥ صدور جريدة «التايمز» اللندنية.

١٨٠٤ استقلال هايتي.

١٨٢٣ إنجلترا تعلن سيادتها على جزر فوكلاند.

١٨٦٣ الرئيس الأمريكي لينكولن يوقع وثيقة تحرير العبيد.

١٨٧٩ ولادة الأديب الإنجليزي إيه إم فورستر.

١٨٩٥ مولد رئيس وكالة الأمن الأمريكية الأسبق إدجار هوفر.

Converted by Tiff Combine - (no stamps are applied by registered version)

١٩١٢ بدء ثورة سن يات صن بالصين.

١٩١٩ مولد الروائي المصري إحسان عبد القدوس.

١٩١٩ مولد الأديب الأمريكي جيه ديه سالنجر.

١٩٣٠ مصطفى النحاس يؤلف وزارته الثانية في مصر.

١٩٣٤ ليبيا تصبح مستعمرة إيطالية.

١٩٤٣ بداية انسحاب القوات الألمانية من ستالينجراد (بعد حصار عامين).

١٩٤٨ بداية العمل باتفاقية جاتّ.

١٩٥٢ ملك الأردن طلال يعلن دستورًا جديدًا.

١٩٥٦ استقلال السودان.

١٩٥٨ قيام السوق الأوربية المشتركة.

١٩٥٩ كاسترو يتولى الحكم في كوبا.

١٩٦٠ الرئيس العراقي الأسبق عبد الكريم قاسم يسمح بعودة الأحزاب السياسية العراقية (ماعدا الحزب الشيوعى).

١٩٦٠ استقلال الكاميرون.

١٩٦٥ إعلان تأسيس منظمة الفتح، لتزعم الثورة الفلسطينية المسلحة.

١٩٧٢ وفاة الممثل الفرنسي موريس شيفالييه.

١٩٨١ وفاة الأديب الفلسطيني يوسف أسعد داغر.

١٩٨٢ مولد إليزابيث: أول طفلة أنابيب في الولايات المتحدة الأمريكية.

١٩٨٤ افتتاح إذاعة وادي النيل من القاهرة.

١٩٨٤ وفاة المحامية المصرية نعيمة الأيوبي.

١٩٨٧ العثور على هيكل عظمي متحجر وكامل لإنسان مصري عاش منذ ٣٠٠٠٠ سنة.

١٩٩٣ الرئيسان بوش ويلتسين

Converted by Tiff Combine - (no stamps are applied by registered version)

يوقعان اتفاقية «ستارت الثانية» لتخفيض الأسلحة النووية.

١٩٩٣ انقسام تشيكوسلوفاكيا إلى دولتين : تشيكيا وسلوفاكيا.

١٩٩٩ بداية العمل بالعملة الأوربية الجديدة : اليورو.

٢ يناير

١٤٩٢ استسلام غرناطة (آخر المعاقل الإسلامية في الاندلس).

١٧٨٨ مولد المفكر الاشتراكي الفرنسي إتيين كابيه.

١٨٤١ وفاة المؤرخ الألماني بارتولد تيبور.

١٨٦٣ تأسيس مصلحة البريد المصرية.

١٨٩٥ مولد المستشرق الإنجليزي هاملتون جيب.

١٩١٢ مولد الفنان المصري حسين بيكار.

١٩١٧ وفاة المفكر المصري اللبناني الأصل شبلي شميل.

١٩٢٠ مولد الكاتب والروائي العلمي الأمريكي إسحق آسيموف.

١٩٢١ افتتاح مسرح حديقة الأزبكية.

١٩٣٧ إنجلترا وإيطاليا توقعان اتفاقية سياسية بشأن البحر المتوسط وأسبانيا.

١٩٤٢ اليابانيون يحتلون العاصمة الفلبينية مانيلا.

١٩٤٣ الجيش الألماني يبدأ إنسحابه من القوقاز الروسي.

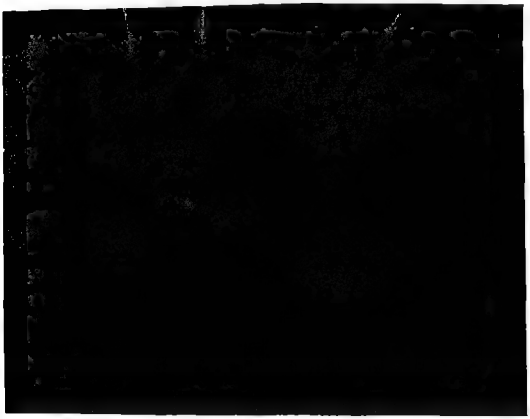

لقمر لسوفييتي «لونا ١»

Converted by Tiff Combine - (no stamps are applied by registered version)

١٩٥٩ إطلاق القمر الصناعي السوفييتي «لونا ١».

١٩٦٢ وفاة الرئيس السوري الأسبق فارس الخوري.

١٩٧٧ وفاة رسام الكاريكاتير المصري الأرمني الأصل صاروخان.

١٩٨٢ تأليف وزارة فؤاد محي الدين الأولى في مصر.

١٩٨٤ وفاة الأديب المصري محمد فهمي عبد اللطيف.

١٩٨٤ انقلاب عسكري في نيجيريا يتزعمه محمد بوهارى.

١٩٨٩ وفاة الأديب الياباني شوهي أوكا.

١٩٩٢ بطرس بطرس غالي يتسلم مهام منصبه كسكرتير عام للأمم المتحدة.

١٩٩٤ بداية العمل باتفاق التعاون التجاري الحر في شمال أمريكا.

١٩٩٩ المتأسلمون في الجزائر يذبحون ٢٢ قروي ود جنود في ولاية وهران.

٣ يناير

١٠٦ ق.م مولد الخطيب الروماني شيشيرون.

١٥٢١ الفاتيكان يحرم القس الألماني مارتين لوثر.

١٩٠٠ مولد الأديب المصري مهدي علام.

١٩١٩ فيصل وويزمان يتفقان على السماح بهجرة اليهود إلى فلسطين.

مارتين لوثر

Converted by Tiff Combine - (no stamps are applied by registered version)

١٩٣٨ بداية الإرسال الإذاعي العربي من لندن.

١٩٥٣ عرض مسرحية صموئيل بيكيت «في انتظار جودو» لأول مرة في باريس (بداية مسرح العبث).

١٩٥٥ قطع العلاقات الدبلوماسية بين العراق والاتحاد السوفييتي.

١٩٧٣ وقف الدراسة بالجامعات المصرية بعد تفجر المواجهة بين الطلاب والبوليس.

١٩٩٤ إنشاء مؤسسة النقد الأوربي، ومقرها فرانكفورت.

١٩٩٩ محاولة اغتيال رئيس وزراء باكستان نواز شريف بقنبلة في لاهور.

٢٠٠٠ بدء اجتماعات شبرد بوش في الولايات المتحدة بين سوريا وإسرائيل.

٤ يناير

١٨٦٨ افتتاح المسرح الكوميدي بالأزبكية بالقاهرة.

١٨٨٧ مولد المفكر والأديب المصري سلامة موسى.

١٨٩٤ مولد المؤرخ المصري محمد شفيق غربال.

١٩٣٣ إسماعيل صدقي يؤلف وزارته الثانية في مصر.

١٩٤١ وفاة الفيلسوف الفرنسي هنري برجسون.

١٩٤٨ استقلال بورما.

١٩٦٠ وفاة الأديب الفرنسي ألبير كامي (في حادث سيارة).

١٩٦١ اجتماع الدار البيضاء بين عبد الناصر ومحمد الخامس ونكروما وسيكوتوري وكتيا.

١٩٦٥ وفاة الشاعر الإنجليزي تيه إس إليوت.

١٩٦٥ الملك سعود يبايع شقيقه فيصل ملكًا على السعودية.

١٩٧٩ وفاة الفنانة المصرية دولت أبيض.

١٩٨٦ صدور أول صحيفة بريطانية

Converted by Tiff Combine - (no stamps are applied by registered version)

ملونة: توداي.

١٩٩٦ كمال الجنزوري يولف وزارته الأولى في مصر.

٥ يناير

١٨٧٦ مولد مستشار ألمانيا الأسبق كونراد إديناور.

١٨٨٢ مولد طبيب النساء المصري نجيب محفوظ.

١٨٩٥ الفزيائي الألماني روينتجين يكتشف الأشعة المعروفة بأسمه (أشعة إكس).

١٩١٤ مولد المفكر والأديب المصري لويس عوض.

١٩٢١ مولد الأديب السويسري فريدريك دورنيمات.

١٩٢٢ وفاة الرحالة الإنجليزي إرنست شاكلتون.

١٩٤٦ اغتيال السياسي المصري أمين عثمان.

١٩٥٧ الرئيس الأمريكي أيزنهاور يقدم للكونجرس مشروعه لملء الفراغ الشرق الأوسط.

١٩٦١ وفاة الشاعر الشعبي المصري التونسي الأصل محمود بيرم التونسي.

١٩٨٦ وفاة رسام الكاريكاتير المصري عبد السميع عبد الله.

١٩٩٦ مقتل الزعيم الفلسطيني يحيى عياش.

١٩٩٨ المتأسلمون فى الجزائر يذبحون مئات في قرية هاديشا و١١٧ في قرية الرسكة بولاية جيزان.

٦ يناير

٦٤٤ وفاة القائد والوالي الإسلامي عمرو بن العاص.

١٤١٣ مولد الوطنية الفرنسية جان دارك.

١٨٥٦ مولد الصحفي المصري اللبناني الأصل فارس نمر.

١٨١٠ توقيع معاهدة القسطنطينية (وافقت بموجبها تركيا على ضم

Converted by Tiff Combine - (no stamps are applied by registered version)

بعض أجزائها إلى روسيا).

١٨٩٦ مولد الملحن المصري زكريا أحمد.

١٩١٩ وفاة الرئيس الأمريكي الـ ٢٦ تيودور روزفلت.

١٩٢٣ الحزب «الاشتراكي» المصري يتحول في الإسكندرية إلى حزب «شيوعي».

١٩٥٠ بريطانيا تخرج على إجماع الدول الغربية وتعترف بالصين الشيوعية.

١٩٥٤ إسماعيل الأزهري يتولى رئاسة الوزارة السودانية.

١٩٨٩ وفاة إمبراطور اليابان هيروهيتو، وتنصيب أكيهيتو إمبراطورًا.

١٩٩٢ وفاة موسيقي الجاز الأمريكي ديزي جيلسبي.

١٩٩٢ وفاة راقص الباليه الفرنسي الروسي الأصل رودلف نارايف.

١٩٩٧ بدء العمل في حفر قناة توشكى بمصر.

٧ يناير

١٧٨٩ إجراء أول انتخابات رئاسية في الولايات المتحدة الأمريكية.

١٨٩٢ وفاة الخديوي توفيق، وتولى عباس حلمي الحكم في مصر .

١٨٩٨ مولد الممثل الكوميدي المصري حسن فايق.

١٩٠٥ مولد الروائي والأديب

جيلسبي

Converted by Tiff Combine - (no stamps are applied by registered version)

المصري يحيى حقي.

١٩١٧ مولد الفنان التشكيلي المصري جمال السجيني.

١٩٢٧ بدء خدمة التليفون السلكي بين لندن ونيويورك.

١٩٣٠ وفاة الشاعر المهجري فوزي المعلوف.

١٩٤٦ توقيع الأتفاقية الدولية لطنجة.

١٩٥٦ بدء اضطرابات في الأردن تندد بحلف بغداد.

١٩٦٠ وضع حجر أساس السد العالي فى مصر.

١٩٦٥ انسحاب أندونيسيا من الأمم المتحدة (بعد قبول عضوية ماليزيا).

١٩٧٩ انتهاء حكم بول بوت في كمبوديا.

١٩٨١ وفاة القانوني المصري زهير جرانة.

١٩٨٥ اليابان تطلق صاروخها الأول لاستكشاف الفضاء.

١٩٩٢ لجنة من البحوث الإسلامية بالأزهر تصادر - من دون تفويض- كتب سعيد العشماوي بمعرض الكتاب الدولي.

٨ يناير

١٣٣٧ وفاة رسام الرينسانس الإيطالي جيوتو.

١٨٩١ مولد المفكر والأديب المصري إسماعيل مظهر.

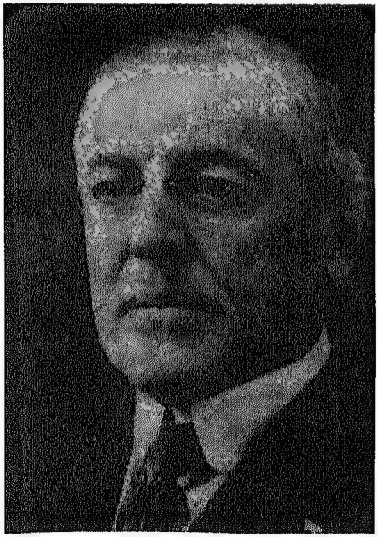

ريسوت

Converted by Tiff Combine - (no stamps are applied by registered version)

١٨٩٦ وفاة الشاعر الفرنسي بول فرلين.

١٩١٦ هزيمة قوات الحلفاء في جاليبولى أمام قوات أتاتورك.

١٩١٨ الرئيس الأمريكي وودرو ويلسون يعلن نقاطه الأربع عشر.

١٩٢٠ انتخاب لجنة الوفد المركزية للسيدات بمصر.

١٩٢٦ الملك عبد العزيز بن سعود يتولى مُلك الحجاز بمبايعة من أهالي جدة ومكة ونجد وتوابعها.

١٩٢٦ الفرنسية لويز ماري تقوم بأول رحلة طيران لسيدة من باريس إلى بوردو.

١٩٣٥ مولد مغني الروك الأمريكي إلفيس بريسلي.

١٩٤٢ مولد عالم الفزياء الإنجليزي ستيفن هوكنج.

١٩٥٤ بدء التنقيب عن البترول في الصحراء الغربية فى مصر.

١٩٥٩ بداية الجمهورية الخامسة في فرنسا برئاسة شارل ديجول.

١٩٧٣ الرئيس السادات يقبض على مئات الكتاب والصحفيين والعمال فى مصر.

١٩٧٦ وفاة رئيس وزراء الصين الأسبق شو إين لاي.

١٩٨١ وفاة الأديب المصري على أدهم.

١٩٨٤ فريق بحث أمريكي يستزرع

شب عبد العزيز

Converted by Tiff Combine - (no stamps are applied by registered version)

حلد الإنسان من خلايا باطن الجلد ومادة الكولاجين.

١٩٨٤ إيزابيلا بيرون تعود رئيسة للأرجنتين.

١٩٨٨ معهد باستير بباريس يكتشف سلالة جديدة من فيروس الإيدز.

١٩٩٢ وفاة الكاتب الصحفي المصري موسى صبري.

١٩٩٦ وفاة الرئيس الفرنسي السابق فرانسوا ميتران.

١٩٩٨ الولايات المتحدة الأمريكية تطلق مركبتها الاستكشافية «ليونار بروسبكتور» إلى القمر.

١٩٩٩ وفاة العسكري ونائب رئيس جمهورية مصر عبد اللطيف البغدادي.

٩ يناير

١٥٥٨ جينيف تصبح مدينة سويسرية مستقلة.

١٩٠١ وصول أول قطار حديدي إلى العاصمة السودانية الخرطوم.

١٩٠٨ مولد المفكرة والأديبة الفرنسية سيمون ديه بوفوار.

١٩١٣ مولد الرئيس الأمريكي الـ٣٧ ريتشارد نيكسون.

١٩١٨ المرأة الإنجليزية تنال حقوق الترشيح والانتخاب.

١٩٢٩ وفاة الأديبة والقصصية النيوزيلندية كاترين مانسفيلد.

١٩٣٩ تأسيس جماعة الفن والحرية بالقاهرة.

١٩٥٦ الرفاعي يشكل حكومة أردنية جديدة.

١٩٥٧ إستقالة وأعتزال رئيس وزراء بريطانيا الأسبق أنتوني إيدن.

١٩٨٢ محاولة انقلاب فاشلة في ليبيا (تتصدى لها قوات سورية وروسية وكوبية).

١٩٩٢ مولد الرئيس الغيني أحمد سيكوتوري.

١٩٩٩ وفاة الإذاعي المصري محمد

Converted by Tiff Combine - (no stamps are applied by registered version)

محمود شعبان (بابا شارو).

١٠ يناير

٩٠٥ انتهاء حكم الدولة الطولونية في مصر.

١٨٦٣ بداية استخدام مترو الأنفاق في لندن.

١٨٨٤ نوبار يؤلف نظارته الثانية في مصر.

١٩٠٠ اندلاع حرب البوير بين إنجلترا والمستوطنين في جنوب أفريقيا.

١٩١٩ استسلام الحامية التركية في المدينة المنورة للقوات العربية.

١٩٢٠ بداية عمل عصبة الأمم في جينيف.

١٩٣٠ تأسيس المجمع العلمي المصري بالقاهرة.

١٩٥١ وفاة الأديب الأمريكي سنكلير لويس.

١٩٥٤ سقوط طائرة كومينت بريطانية في روما (وتوقف طيران الكوميت تمامًا بعد سقوط الثانية بعد ذلك بشهرين).

١٩٥٧ هارولد ماكميلان يخلف إيدن في رئاسة الوزارة البريطانية.

١٩٥٨ وفاة السياسي المصري واصف غالي.

١٩٦٠ بداية عمل محطة توليد كهرباء خزان أسوان.

١٩٨٣ وفاة الزعيم والرئيس

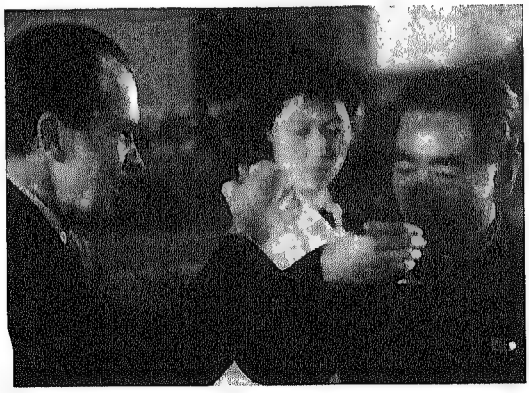

بيكسون يشرب نخب شو إن لاي في الصين

Converted by Tiff Combine - (no stamps are applied by registered version)

السوفييتي الأسبق بودجورني.

١٩٨٤ لقاء قمة بين نيكسون ودنج في الصين (يستأنف العلاقات بين الولايات المتحدة والصين).

١٩٩٤ دول حلف الأطلنطي تضع برنامج "المشاركة من أجل السلام" مع دول أوربا الشرقية.

١٩٩٥ وفاة الأديب والإذاعي المصري فؤاد كامل.

١٩٩٨ المتأسلمون في الجزائر يذبحون ٥٧ في ولايتي سعيدة والبويرة.

١٩٩٩ وفاة المطربة والممثلة المصرية رجاء عبده.

١١ يناير

١٧٥٥ مولد السياسي الأمريكي ألكسندر هاملتون.

١٨٤٢ مولد الفيلسوف الأمريكي ويليم جيمس.

١٩١٥ مولد الفنان المصري سيد بدير.

١٩٢٢ استخدام الأنسولين في إنجلترا لأول مرة في علاج مرضى السكر.

١٩٢٨ وفاة الروائي الإنجليزي توماس هاردي.

١٩٤٣ علال الفاسي يؤلف حزب الاستقلال المغربي.

١٩٤٦ إعلان الجمهورية في ألبانيا.

١٩٦٦ وفاة المثال السويسري ألبرتو جياكومتي.

١٩٦٦ بومبيدو يؤلف الحكومة الفرنسية.

١٩٧٠ اليابان تطلق قمرًا صناعيًا (تصبح رابع دولة بالعالم تطلق أقمارًا للفضاء).

١٩٧٧ وفاة المخرج السينمائي الفرنسي هنري جورج كلوزو.

١٩٩٠ وفاة الروائي والكاتب الصحفي المصري إحسان عبد القدوس.

١٩٩٢ تنحي الشاذلي بن جديد عن رئاسة الجزائر بعد ألغاء انتخاباتها.

Converted by Tiff Combine - (no stamps are applied by registered version)

١٩٩٨ المتأسلمون فى الجزائر يذبحون ٤٢٠ فى قرية سيدي أحمد.

١٢ يناير

٦٣٠ فتح مكة.

١٨٣٠ مولد خديوي مصر الأسبق إسماعيل.

١٨٥٦ مولد الرسام الأمريكي جون سارجنت.

١٨٧٩ مولد الصحفي المصري عبد القادر حمزة.

١٩٠٢ مولد الملك سعود ابن عبد العزيز آل سعود.

١٩٢٤ إجراء أول انتخابات نيابية في مصر في ظل الحماية البريطانية.

١٩٣٣ مولد رئيس وزراء مصر السابق كمال الجنزوري.

١٩٤٠ وفاة الشيخ المصري طنطاوى جوهري.

١٩٤٦ وفاة (أم المصريين) صفية زغلول.

١٩٥٠ مصطفى النحاس يؤلف وزارته السابعة فى مصر.

١٩٧٤ إعلان قيام الوحدة بين ليبيا وتونس باسم الجمهورية العربية الإسلامية.

١٩٧٦ وفاة روائية الإثارة الإنجليزية أجاثا كريستي.

١٩٨٤ انتخاب الشاذلي بن جديد رئيسًا للجزائر لفترة ثانية.

١٩٨٦ وفاة الفنانة المصرية اللبنانية الأصل آسيا داغر.

١٩٨٦ الولايات المتحدة الأمريكية

أم المصريين

Converted by Tiff Combine - (no stamps are applied by registered version)

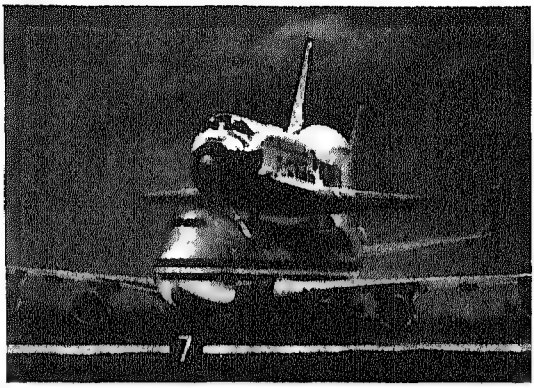

مكوك الفضاء «كولومبيا»

تطلق مكوك الفضاء كولومبيا (لوضع قمر اتصالات ومراقبة المذنب هالي).

١٩٩٣ الكشف عن هرم جديد للملك خوفو قرب هرمه بسقارة.

١٣ يناير

١٨٩٨ إميل زولا ينشر في جريدة ليرور الفرنسية مقاله «إني أتهم» بشأن قضية دريفوس.

١٩٠٠ مولد الممثل المصري حسين رياض.

١٩٠٩ مولد الفنان التشكيلي المصري سعيد الصدر.

١٩١٥ زلزال شديد يصيب العاصمة الإيطالية روما ويقتل ٣٠٠٠٠.

١٩١٩ فشل ثورة ليبكنخت ولوكسمبرج الشيوعية «سبارتكوس» في برلين.

١٩٣٢ مولد عالم الفزياء المصري يحيى المشد.

١٩٣٦ مولد الكاتب المسرحي المصري على سالم.

١٩٤١ وفاة الروائي والأديب الايرلندي جيمس جويس.

١٩٤٨ وفاة الكاتب الصحفي المصري اللبناني الأصل أنطون الجميل.

١٩٤٩ بدء المفاوضات بين مصر وإسرائيل في جزيرة رودس (انتهت في

Converted by Tiff Combine - (no stamps are applied by registered version)

٢٤ فبراير باتفاقية).

١٩٦٤ انعقاد مؤتمر الملوك والرؤساء العرب الأول بالقاهرة.

١٩٧٩ الخميني يشكل في منفاه بباريس حكومة ثورة.

١٩٨٢ السيدة بيلانتين تصبح أول رئيسة لوزارة يوغوسلافيا.

١٩٨٦ انهيار حكومة الحزب الديمقراطي في جنوب اليمن، وانفراد اليمن الشمالي بالسلطة.

١٩٨٨ وفاة رئيس حكومة تايوان الأسبق شيانج شينج كو.

١٩٩٧ وفاة الممثلة السينمائية المصرية مديحة كامل.

١٤ يناير

١٨٠٩ إنجلترا وأسبانيا تشكلان تحالفًا مشتركًا ضد فرنسا.

١٨٦٧ وفاة الرسام الفرنسي إنجر.

١٨٧٥ مولد المفكر والطبيب الألزامي ألبرت شفياتزر.

١٨٧٩ عرابي يعقد اجتماعًا في منزله يشكل فيه مطالب الجيش المصري.

١٨٩٨ وفاة القسيس والأديب الإنجليزي لويس كارول.

١٩١٩ مولد السياسي والرئيس الأسبق الإيطالي جوليو أندريوتي.

١٩٢٢ مولد السياسي المصري بطرس بطرس غالى.

١٩٢٩ ملك أفغانستان الأسبق أمان الله خان يتنازل عن العرش.

١٩٤٣ نوري السعيد يقدم للإنجليز مشروعه «الهلال الخصيب».

١٩٥٣ تيتو يتولى رئاسة يوغوسلافيا.

١٩٥٤ الثورة العسكرية في مصر تحل حزب الإخوان المسلمين، وتعتقل رئيسه.

١٩٧٧ وفاة رئيس وزراء بريطانيا السابق أنتوني إيدن.

١٩٨٤ وفاة العسسكري اللبناني المنشق سعد حداد.

Converted by Tiff Combine - (no stamps are applied by registered version)

١٩٨٤ الخدمة العسكرية تصبح إجبارية لنساء البرتغال.

١٩٨٥ إنشاء وكالة فضاء إسرائيلية لإطلاق أقمار الاتصالات.

١٩٨٨ وفاة الرئيس السوفييتي السابق جورجي مالينكوف.

١٩٩٢ المحكمة العليا في بريطانيا تعين مصفيًا لبنك أبو ظبي (الأعتماد والتجارة الدولي).

١٩٩٣ سقوط أتوبيس في نيل القاهرة يؤدى إلى مقتل وإصابة ٧٠.

١٩٩٦ انتخاب جورج سامبايو رئيسًا للبرتغال.

١٩٩٧ عرفات ونتنياهو يوقعان اتفاق الخليل.

١٥ يناير

١٦٢٢ مولد الشاعر المسرحي الفرنسي موليير.

١٧٥٩ افتتاح المتحف الوطني البريطاني بلندن.

١٨٧٢ مولد المفكر والسياسي المصري أحمد لطفي السيد.

١٨٩٢ حسين فخري يولف نظارته في مصر.

١٩٠٢ قوات عبد العزيز آل سعود تدخل الرياض.

١٩٠٣ وفاة رائد المسرح السوري أبو خليل القباني.

١٩١٨ مولد الرئيس الأسبق والعسكري المصري جمال عبد الناصر.

١٩١٩ الحكومة الألمانية تغتال أسيريها روزا وكارل ليبنخت.

١٩٢٢ استقلال إيرلندا الجنوبية.

١٩٣٣ أحمد حسن الزيات يصدر «مجلة الرسالة» بالقاهرة.

١٩٤٥ أحمد ماهر يولف وزارته الثانية فى مصر.

١٩٤٨ عقد معاهدة بورتسموث بين العراق وبريطانيا.

١٩٥١ وفاة العالم المصري على

Converted by Tiff Combine - (no stamps are applied by registered version)

مصطفى مشرفة.

١٩٥٧ وفاة الممثل الكوميدي المصري علي الكسار.

١٩٧١ الاحتفال بإقامة السد العالي بأسوان.

١٩٧٣ الولايات المتحدة الأمريكية توقف عملياتها العسكرية ضد فيتنام الشمالية.

١٩٧٤ وفاة الملك فريدريك ملك الدنمارك.

١٩٧٧ وفاة الممثل الإنجليزي بيتر فينش.

١٩٨٥ ثانكريد ونيفز يصبح رئيسًا للبرازيل.

١٩٩١ اغتيال المجاهد الفلسطيني صلاح خلف.

١٩٩٥ وفاة المطرب المصري كارم محمود.

١٩٩٦ وفاة الشاعر الغنائي عبد الوهاب محمد

١٦ يناير

١٥٩٩ وفاة الشاعر الإنجليزي إدموند سبنسر.

١٩٠٦ بدء انعقاد مؤتمر الجزيرة بأسبانيا (لتقسيم نفوذ الدول الأوربية في المغرب).

١٩٢٠ انعقاد عصبة الأمم بباريس لأول مرة.

١٩٣٨ إنشاء المتحف الزراعي بالقاهرة.

١٩٥٢ مولد ولي عهد مصر السابق أحمد فؤاد الثاني.

١٩٥٣ حل الأحزاب السياسية في مصر (ماعدا جماعة الأحزان)، ومصادرة أموالها.

١٩٥٦ إعلان الدستور الأول للثورة العسكرية المصرية في ١٩٥٢، وتشكيل الاتحاد القومي.

١٩٥٧ وفاة الموسيقي الإيطالي ألبرتو توسكانيني.

Converted by Tiff Combine - (no stamps are applied by registered version)

١٩٦٢ استقالة يوسف صديق من مجلس الثورة المصري (احتجاجًا على إلغاء الدستور وحل الأحزاب وتأجيل قيام حكم نيابي).

١٩٧٩ وفاة الكيميائي المصري أحمد رياض تركي.

١٩٧٩ شاه إيران رضا بهلوي يغادر طهران نهائيًا.

١٩٨٦ تبادل العلاقات الدبلوماسية بين أسبانيا وإسرائيل.

١٩٩٠ وفاة المخرج التليفزيوني المصري فهمي عبد الحميد.

١٧ يناير

١٧٠٦ مولد السياسي والأديب والعالم الأمريكي بنيامين فرانكلين.

١٨٢٠ مولد الروائية الإنجليزية آن برونتي.

١٨٦٣ مولد السياسي والرئيس البريطاني الأسبق لويد جورج.

١٨٨٣ مولد الأديب الإسكتلندي كومبتون ماكنزي.

١٩١٨ مولد المسرحي والأديب المصري نعمان عاشور.

١٩٤٥ القوات السوفييتية تحتل فرسوفيا.

١٩٤٦ مجلس الأمن يجتمع لأول مرة.

١٩٦١ اغتيال الزعيم الكونجولي بياتريس لومومبا.

١٩٧٢ عزيز صدقي يؤلف الوزارة في مصر.

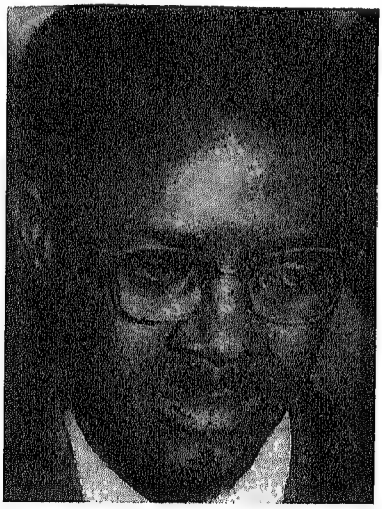

لومومبا

Converted by Tiff Combine - (no stamps are applied by registered version)

١٩٧٤ فك الاشتباك بين القوات المصرية والإسرائيلية على جبهة قناة السويس.

١٩٧٥ وفاة عالم اللغويات المصري مراد كامل.

١٩٨٤ اغتيال الأديب الفلسطيني إسماعيل الخطيب.

١٩٨٩ وفاة الشاعر والأديب الفرنسي اللبناني الأصل جورج شحادة.

١٩٩٠ إلغاء قوانين مكافحة الشيوعية في الأردن.

١٩٩١ بدء حرب تحرير الكويت «عاصفة الصحراء»، تنفيذاً لقرار مجلس الأمن.

١٩٩١ الموساد الإسرائيلي يغتال في تونس صلاح خلف (أبو عياد) وهايل عبد الحميد (أبو الهول) وفخري العمري (أبو محمد).

١٩٩٣ وفاة المؤرخ البريطاني اللبناني الأصل أكرم حوراني.

١٩٩٥ بدء ضخ خط مياه طبريا إلى قناة الملك عبد الله.

١٩٩٥ زلزال قوي في اليابان يقتل ٦٥٠٠ ويصيب ويشرد آلافاً.

١٩٩٦ وفاة المخرج والممثل الهندي راما راو.

١٩٩٨ المتأسلمون في الجزائر يذبحون ٢٦ جنوبي الجزائر العاصمة.

١٨ يناير

١٦٨٩ مولد الفيلسوف الفرنسي مونتسكيوه.

١٧٧٨ الرحالة الإنجليزي جيمس كوك يكتشف جزر هاواي.

١٨٦٢ وفاة الرئيس العاشر للولايات المتحدة جون تيلور.

١٨٦٣ وفاة والي مصر سعيد، وتولي إسماعيل الحكم.

١٨٨١ وفاة عالم الآثار الفرنسي ماريت.

١٨٩١ مولد الأديب المصري

Converted by Tiff Combine - (no stamps are applied by registered version)

الخامس، وتولى إدوارد الثامن العرش.

١٩٣٨ زواج ملك مصر فاروق وفريدة.

١٩٦١ بدء رئاسة جون كيندي في الولايات المتحدة الأمريكية.

١٩٧٧ بدء رئاسة جيمي كارتر في الولايات المتحدة الأمريكية.

١٩٧٧ إعلان حظر التجول في مصر بعد مقتل ٢٩ وإصابة ٢٦٧ (في انتفاضة المدن المصرية منذ ١٨ يناير على حكم السادات).

١٩٨١ إيران تفرج عن رهائن السفارة الأمريكية في طهران (بعد ساعات من انتهاء رئاسة كارتر في الولايات المتحدة الأمريكية).

١٩٨٥ وفاة الأديب المصري اللبناني الأصل فؤاد سروف.

١٩٨٥ قوات إسرائيل تبدأ انسحابها من جنوب لبنان.

١٩٨٨ وفاة الكاتب الصحفي المصري جلال الدين الحمامصي.

١٩٩٣ وفاة الممثلة السينمائية الأمريكية أودري هيبورن.

١٩٩٥ وفاة المطرب المصري كارم محمود.

١٩٩٦ الانتخابات النيابية الأولى في الأراضي الفلسطينية، تسفر عن انتخاب ياسر عرفات رئيسًا.

٢١ يناير

١٧٩٣ إعدام ملك فرنسا لويس السادس عشر.

١٨٥٣ مولد سلطان مصر حسين كامل.

١٩٠٥ مولد الفيلسوف والأديب الفرنسي جان بول سارتر.

١٩٢٤ وفاة الرئيس والزعيم الشيوعي السوفييتي لينين.

١٩٥٠ وفاة الأديب والروائي الإنجليزي جورج أورويل.

١٩٥٤ الولايات المتحدة الأمريكية

Converted by Tiff Combine - (no stamps are applied by registered version)

تُنزل أول غواصة ذرية إلى البحر.

١٩٥٩ وفاة المخرج السينمائي الأمريكي سيسيل بي ديه ميل.

١٩٦٩ وفاة الممثلة المسرحية المصرية ماري منيب.

١٩٧٦ بداية رحلات طائرة الكونكورد إلى البحرين وريو ديه جنيرو.

١٩٨١ وفاة طبيب العيون المصري يحيى الجمال.

١٩٨٤ الولايات المتحدة الأمريكية تطلق لأول مرة صاروخًا لتدمير الأقمار الصناعية.

١٩٨٤ وفاة الممثل الأمريكي جوني ويسمولر (ممثل أدوار طرزان).

١٩٨٤ إنشاء مركز دولي للبلهارسيا بالقاهرة.

١٩٩٠ بدء إذاعة عربية مستقلة في واشنطن بالولايات المتحدة الأمريكية.

١٩٩٤ وفاة نجل الرئيس السوري حافظ الأسد: باسل (في حادث سيارة).

١٩٩٨ المتأسلمون في الجزائر يذبحون ٣٣ في أنحاء متفرقة بها.

١٩٩٨ انفجار فضيحة مونيكا جيت في الولايات المتحدة الأمريكية.

٢٢ يناير

١٥٦١ مولد الفيلسوف الإنجليزي فرانسيس بيكون.

لورد بيرون

Converted by Tiff Combine - (no stamps are applied by registered version)

ألكسندر كوردا.

١٩٦٨ اختفاء غواصة إسرائيلية تحمل ٦٩ بحارًا بين جزيرة كريت وسواحل مصر.

١٩٦٨ وقوع سفينة التجسس الأمريكية بوبيلو في أيدي قوات كوريا الشمالية.

١٩٧٣ وفاة رئيس الولايات المتحدة ٣٦ : ليندون جونسون.

١٩٧٥ الولايات المتحدة الأمريكية توقع معاهدة جينيف لمنع استخدام الغازات السامة.

د ي

١٩٨٩ وفاة فنان السيريالي الأسباني سلفادور دالي.

١٩٩٥ وفاة عميدة آل كينيدي الجدة روز.

١٩٩٦ وفاة الممثلة المصرية فاطمة رشدي (سارة برنارد الشرق).

١٩٩٦ وفاة الفنان التشكيلي المصري عبد المنعم القصاص.

١٩٩٧ المتأسلمون في الجزائر يجزرون ٢٣ في العميرة قرب برواجيه و٥ في الجزائر العاصمة.

١٩٩٨ رئيس الجمهورية المصري يفوض المحافظين في التصريح ببناء الكنائس وإصلاحها.

٢٤ يناير

١٢٥٨ هولاكو يدخل على رأس المغول بغداد.

١٧٧٦ مولد الأديب والموسيقي الألماني ارنست هوفمان.

Converted by Tiff Combine - (no stamps are applied by registered version)

١٨٠٠ توقيع اتفاقية العريش (من أجل إجلاء الفرنسيين عن مصر).

١٩٢٤ تأليف أول وزارة عمالية في بريطانيا برئاسة رامزي ماكدونالد.

١٩٤٣ بدء مؤتمر الدار البيضاء (حتى ٢٧) بين روزفلت وتشرشل وجيرو.

١٩٤٦ الجمعية العامة للأمم المتحدة توصي بالاستخدام السلمي للطاقة النووية

١٩٤٩ ملك الأردن عبد الله يعلن ضم الضفة الغربية إلى بلاده.

١٩٤٩ فرنسا تعترف بإسرائيل.

١٩٥١ وفاة المستشرق الروسي إغناطيوس كراتشكوفسكي.

تشرشل

١٩٦٥ وفاة الرئيس الأسبق والزعيم البريطاني ونستون تشرشل.

١٩٨٤ وفاة الشاعر والأديب الفلسطيني معين بسيسو.

١٩٩٠ اليابان تطلق مركبتها الفضائية الأولى (تصبح ثالث دولة بعد الإتحاد السوفييتي والولايات المتحدة الأمريكية).

١٩٩٨ المتأسلمون في الجزائر يذبحون ٣٣ في تلمسان وسيدي بلعباس والمدية

٢٥ يناير

١٦٢٧ مولد الكيميائي الأنجليزي روبرت بويل.

١٨٧٤ مولد الروائي والأديب الإنجليزي سومرست موم.

١٨٩٠ افتتاح حديقة الحيوان المصرية بالجيزة.

١٩٢٠ وفاة الرسام الإيطالي اميديو موديلياني.

١٩٤٤ بدء معركة كاسينو في إيطاليا

Converted by Tiff Combine - (no stamps are applied by registered version)

مقتل القائد الإنجليزي جوردون في الخرطوم

Converted by Tiff Combine - (no stamps are applied by registered version)

(بين قوات الحلفاء وقوات المحور).

١٩٤٧ وفاة زعيم العصابات الأمريكية آل كابوني.

١٩٤٩ إنشاء الكوميكون (المنظمة الاقتصادية لدول أوربا الشرقية الاشتراكية).

١٩٥٢ القوات البريطانية تقتحم محافظة السويس بالقنابل (تقتل ٦٤ شرطيًا مصريًا وتجرح ٧٢).

١٩٧١ انقلاب عسكري في أوغندا يتزعمه أمباشي سابق عيدى أمين.

١٩٩٠ وفاة الممثلة السينمائية الأمريكية إيفا جاردنر.

١٩٩٢ وفاة الدبلوماسي المصري محمود رياض.

١٩٩٩ زلزال قوي في كولومبيا يقتل ١٢٠٠ ويصيب ويشرد آلافًا.

٢٦ يناير

١٥١٧ السلطان سليم الأول يدخل القاهرة على رأس قواته العثمانية.

١٦٩٩ عقد معاهدة كارلوفيتز (قضت على أطماع العثمانيين في النمسا).

١٨٨٠ مولد العسكري الأمريكي دوجلاس ماك أرثر.

١٨٨٥ قوات المهدي تدخل الخرطوم، وتقتل القائد الإنجليزي جوردون.

١٨٨٧ بدء العمل في بناء برج إيفل بباريس.

١٩٣٠ الطيار محمد صدقي يقود طائرته من برلين للقاهرة (عيد الطيران في مصر).

١٩٣٩ سقوط المدينة الأسبانية الكبرى برشلونة في أيدي قوات فرانكو.

١٩٥٠ إعلان الهند جمهورية علمانية.

١٩٥٢ حريق القاهرة (إحترق ٧٠٠ مبنى. وقتل عشرات، وخسرت مصر ١٢ مليون جنيه).

Converted by Tiff Combine - (no stamps are applied by registered version)

حريق القاهـرة

Converted by Tiff Combine - (no stamps are applied by registered version)

١٩٧٣ وفاة الممثل الأمريكي ادوارد جي روبنسون.

١٩٨١ وفاة فيلسوف الحزب السوفييتي ميخائيل سوسلوف.

١٩٨١ مصر تستعيد سينا من إسرائيل (حتى خط العريش رأس محمد).

١٩٩١ سياد بري يهرب من العاصمة الصومالية مقديشيو أمام ثورة قبائلها.

١٩٩٩ زلزال شديد غربي كولومبيا يقتل ١٠٠٠ ويصيب أكثر من ٢٠٠٠.

٢٧ يناير

٦٦١ وفاة علي بن أبي طالب.

١٧٥٦ مولد الموسيقي النمسوي موتزار.

١٧٥٩ مولد الشاعر الأسكتلندي روبرت بارنز.

١٨٦٥ استقلال بيرو.

١٩٠٠ مولد العالم والمفكر المصري

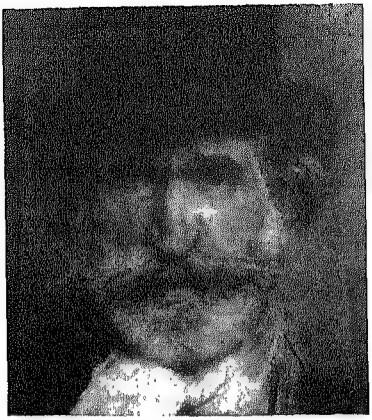

فيردي

حسين فوزي.

١٩٠١ وفاة الموسيقي الإيطالي فيردي.

١٩٠٥ مولد المفكر المصري عثمان أمين.

١٩٠٨ امبراطور الصين يمنع تجارة واستهلاك الأفيون.

١٩٢٦ العالم الإنجليزي جون بيرد يخترع ويجرب التليفزيون (في معمله بحي سوهو بلندن).

١٩٤٤ هزيمة وتسليم القوات الألمانية المحاصرة للينينجراد.

١٩٤٧ وفاة الشاعر اللبناني إلياس

Converted by Tiff Combine - (no stamps are applied by registered version)

أبو شبكة.

١٩٥٢ إقالة حكومة مصطفى النحاس، وعلي ماهر يؤلف وزارته الثالثة في مصر.

١٩٥٩ توتر العلاقات بين مصر والعراق (بسبب مناوئة الثانية لسوريا).

١٩٧٩ وفاة الشاعر المصري (البائس) محمود أبو الوفا.

١٩٨٣ وفاة السياسي والرئيس الأسبق الفرنسي جورج بومبيدو.

١٩٩٤ محكمة الجيزة للأحوال الشخصية ترفض تطليق نصر أبو زيد من زوجته ابتهال يونس بدعوى الردة.

٢٨ يناير

١٨٨٩ مولد الموسيقي البولندي أرتورو روبنشتين.

١٨٩٩ إعلان قيام المملكة العربية السعودية.

١٩١٤ مولد الشاعر الغنائي المصري مأمون الشناوي.

١٩٢٣ عبد القادر حمزة يصدر بالقاهرة جريدة «البلاغ».

١٩٢٤ سعد زغلول يؤلف وزارته الأولى في مصر.

١٩٣٩ وفاة الأديب الأيرلندي ويليم بطلر ييتس.

١٩٣٥ وفاة العسكري الإنجليزي فرانسيس وينجت (سردار الجيش المصري وحاكم السودان).

١٩٤٦ صدور جريدة «الحياة» اللبنانية ببيروت.

١٩٤٧ وفاة الطبيب والجراح المصري علي إبراهيم.

١٩٥٠ مولد أمير البحرين أحمد ابن عيسى آل خليفة.

١٩٨٣ وفاة القانوني والسياسي المصري جمال العطيفي.

١٩٨٣ وفاة الممثل الفكاهي الفرنسي لوى ديه فينيس.

١٩٨٢ وفاة الممثل السينمائي المصري

Converted by Tiff Combine - (no stamps are applied by registered version)

عماد حمدي.

١٩٨٦ انفجار مكوك الفضاء الأمريكي «تشالنجر» (ومقتل رواده السبعة).

١٩٩١ سقوط نظام سياد بري في الصومال.

١٩٩٤ وفاة المفكر الأب جورج قنواتي.

١٩٩٧ المتأسلمون في الجزائر يغتالون الزعيم النقابي عبد الحق حموده.

١٩٩٨ المتأسلمون في الجزائر يذبحون ٢١ في الجلف والأغواط.

٢٩ يناير

١٤٤٢ وفاة المؤرخ الإسلامى تقي الدين المقريزي.

١٨٦٠ مولد الروائي والأديب الروسي تشيكوف.

١٨٦٦ مولد الأديب الفرنسي رومان رولان.

١٩٠٦ وفاة الأديب المصري السلفي إبراهيم المويلحي.

١٩١٧ وفاة العسكري الإنجليزي كرومر (المندوب السامي السابق في مصر).

١٩٢٩ مولد الناقد والأديب المصري عز الدين إسماعيل.

١٩٣٢ القوات اليابانية تغزو شانغهاي الصينية.

١٩٧٠ بدء الجلاء للمرحلة الأخيرة لقاعدة هويلس الأمريكية بليبيا.

١٩٨٦ موسيفيني يتولى رئاسة أوغندا.

١٩٨٨ وفاة المخرج السينمائي المصري حسن الأمام.

٣٠ يناير

١٦٤٩ إعدام ملك إنجلترا تشارلز الأول.

١٨٨٢ مولد الرئيس الأمريكي الأسبق فرانكلين روزفلت.

١٨٩٣ الخديوي عباس حلمي يعفو عن العرابيين المنفيين (ما عدا هؤلاء

Converted by Tiff Combine - (no stamps are applied by registered version)

المنفيين في سيلان).

١٩١٩ إنجلترا وفرنسا وإيطاليا والولايات المتحدة الأمريكية واليابان يعلنون فصل الدول العربية عن تركيا.

١٩٣٣ هتلر يصبح مستشارًا لألمانيا (فيبدأ بها عهد النازية).

١٩٣٤ بداية انعقاد الدورة الأولى لمجمع فؤاد للغة العربية.

١٩٣٦ على ماهر يؤلف وزارته الأولى في مصر.

١٩٣٧ مولد الممثلة الإنجليزية فانيسا ريدجريف.

١٩٤٨ اغتيال المهاتما غاندي بيد أحد المتعصبين الهندوس.

١٩٤٨ وفاة مخترع الطائرة الأمريكي أورفيل رايت.

١٩٦١ وفاة الفنانة السينمائية المصرية فردوس محمد.

١٩٦٢ مولد الملك الأردني عبد الله ابن حسين.

١٩٦٣ وفاة الشاعر والأديب الأمريكي روبرت فروست.

١٩٧٠ وفاة المؤرخ العسكري الإنجليزي ليدل هارت.

١٩٧٢ الأحد الدامي في أيرلندا (حيث قتل الجنود البريطانيين ١٣ وأصابوا ١٤ في لندنديري).

١٩٨٥ وفاة الموسيقي المصري عبد الحليم نويرة.

١٩٩٦ حريق يدمر دار أوبرا البندقية بإيطاليا.

١٩٩٦ صدور قانون جديد في مصر يفرض سريان أحكام القانون المدني على عقود الإيجار الجديدة.

١٩٩٨ وفاة المصرلوجي جمال مختار.

١٩٩٨ وفاة القانوني والسياسي المصري محمد حلمى مراد.

٣١ يناير

١٧٩٧ مولد الموسيقي النمساوي فرانز بيتر شوبير.

Converted by Tiff Combine - (no stamps are applied by registered version)

١٨٨٠ مولد راقصة الباليه السوفيتية أنا بافلوفا.

١٩١٦ المفوض الإنجليزي بالقاهرة ماكماهون يعد الشريف حسين بمملكة عربية إذا ما ساعدهم ضد الأتراك.

١٩٢٣ مولد الكاتب الأمريكي نورمان ميلر.

١٩٣٣ وفاة الأديب الإنجليزي جون جالزورثي.

١٩٥٣ السلطات الفرنسية تعتقل في تونس الحبيب بورقيبة.

١٩٥٨ الولايات المتحدة الأمريكية تطلق القمر الصناعي «إكسبلورار».

١٩٧١ الولايات المتحدة تطلق للفضاء المركبة «أبولو ١٤».

١٩٧٧ الرئيس الفرنسي الأسبق جيسكار ديستان يفتتح مركز بومبيدو الثقافي بباريس.

١٩٨٢ إقصاء الجنرال جياب عن عضوية المكتب السياسي للحزب الشيوعي الفيتنامي.

١٩٨٢ وفاة الفنان التشكيلي المصري مصطفى كامل.

١٩٨٥ وفاة المهندس المعماري المصري فريد شافعي.

١٩٨٦ الولايات المتحدة الأمريكية تصنع من تربة القمر خرسانة خاصة للحياة فوقه.

١٩٨٩ وفاة طبيب الأطفال المصري محمود عيسوي.

Converted by Tiff Combine - (no stamps are applied by registered version)

شكري القوتلي يوقع ميثاق الوحدة بين مصر وسوريا

أول فبراير (شباط)

١٤٦٨ ق.م تحتمس الثالث يتولى حكم مصر.

١٥٥٢ مولد القانوني الإنجليزي أدوارد كوك.

١٩٠٥ مولد المفكر والأديب المصري زكي نجيب محمود.

١٩٠٩ مولد الأديب السلفي محمود محمد شاكر.

١٩٣١ مولد الرئيس الروسي

Converted by Tiff Combine - (no stamps are applied by registered version)

بوريس يلتسين.

١٩٤٦ إعلان النظام الجمهوري في المجر.

١٩٤٦ انتخاب البلجيكي تريجفي لي أول سكرتير عام للأمم المتحدة.

١٩٥٨ إعلان الوحدة بين مصر وسوريا (وبدئها في ٢٢ فبراير ١٩٥٨).

١٩٥٨ الولايات المتحدة الأمريكية تطلق قمرها الصناعي الأول (بعد حوالي ٤ شهور من الاتحاد السوفييتي).

١٩٦٦ وفاة كوميدي السينما الأمريكية الصامتة باستر كيتون.

١٩٧٧ مقتل الشاعر والصحفي الفلسطيني راشد حسين (في حريق بنيويورك).

١٩٧٨ تأسيس حزب الوفد الجديد بمصر.

١٩٧٩ عودة آية الله الخميني إلى إيران (بعد ١٥ عامًا في منفاه في باريس).

١٩٨٠ ملكة هولندا جوليانا تتنازل عن العرش لابنتها بياتريس.

١٩٨٥ انسحاب جرينلند من السوق الأوربية المشتركة.

١٩٩٠ وفاة العسكري ونائب رئيس جمهورية مصر حسن إبراهيم.

١٩٩١ زلزال قوي في باكستان وأفغانستان يقتل ١٢٠٠ ويصيب ويشرد آلافًا.

١٩٩٢ بدء اجتماع القمة بين الرئيس الأمريكي بوش والروسي يلتسين في كامب دافيد.

١٩٩٦ وفاة عالم الاستشعار عن بعد المصري محمد عبد الهادي.

١٩٩٧ المتأسلمون الجزائريون يجزرون ٣١ في مدينة المدية.

١٩٩٨ وفاة القانوني المصري أحمد ممدوح عطية.

Converted by Tiff Combine - (no stamps are applied by registered version)

٢ فبراير

١٨٨٢ مولد الروائي والأديب الأيرلندي جيمس جويس.

١٩١٥ بدء معركة السويس (جمال باشا السفاح يقود الهجوم التركي).

١٩١٩ إعلان الملكية في البرتغال.

١٩٦٤ مركبة الفضاء الأمريكية «رينجر ٦» ترتطم بسطح القمر وتتحطم.

ستان لوريل وأوليفر هاردي

١٩٦٥ وفاة الكوميدي السينمائي الأمريكي الإنجليزي الأصل ستان لوريل.

١٩٦٥ انقلاب عسكري في باكستان يقوده أيوب خان.

١٩٧٠ وفاة الفيلسوف الإنجليزي برتراند راسل.

١٩٨٧ وفاة الموسيقي المصرى علي الشريف.

١٩٩٠ رئيس جنوب أفريقيا ديه كليرك يعلن التخلي عن التفرقة العنصرية «الأبرثيد».

١٩٩١ وفاة الروائي والكاتب

Converted by Tiff Combine - (no stamps are applied by registered version)

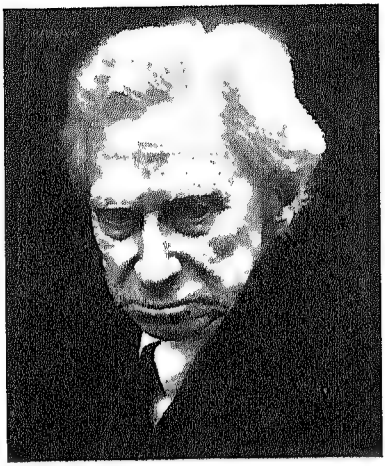

راسل

الصحفي المصري إبراهيم الورداني.

١٩٩٦ وفاة الممثل والمطرب الأمريكي جين كيلي.

١٩٩٩ وفاة الروائي والأديب المصري فتحي غانم.

٣ فبراير

١٤٦٨ وفاة مخترع آلة الطباعة السويسري جوتنبرج.

١٨٠٩ مولد الموسيقي الألماني فيلكس مندلسون.

١٩١٣ بلغاريا تستأنف حربها ضد تركيا.

١٩١٧ الولايات المتحدة الأمريكية تقطع علاقاتها بألمانيا.

١٩٢٤ وفاة الرئيس الأمريكي ٢٨ وودرو ويلسون.

١٩٤٣ انتهاء معركة ستالينجراد واستسلام القائد الألماني فون باولوس و٩١٠٠٠ جندي ألماني (بعد مقتل ٢ مليون روسي وألماني).

١٩٤٥ طائرات الحلفاء تغير على

جوتنبرج في عمله

Converted by Tiff Combine - (no stamps are applied by registered version)

برلين، وتقتل ٢٢٠٠٠ ألماني.

١٩٥٧ إسرائيل ترفض دعوة الأمم المتحدة الانسحاب من سيناء وغزة إلا إذا حصلت على ضمانات بحرية الملاحة في قناة السويس وخليج العقبة.

١٩٦٦ وفاة الكاتب المسرحي المصري بديع خيري.

١٩٦٩ المجلس الوطني الفلسطيني يختار ياسر عرفات رئيسًا، خلفًا للشقيري.

١٩٧٥ وفاة المطربة المصرية أم كلثوم (كوكب الشرق).

١٩٨٢ الرئيس المصري مبارك يلتقي بالرئيس الأمريكي ريجان في واشنطون.

١٩٨٤ بدء العمل في بناء الجامعة الأفريقية في أسوان.

٤ فبراير

١٨٥٢ مولد المطرب المصري سلامة حجازي.

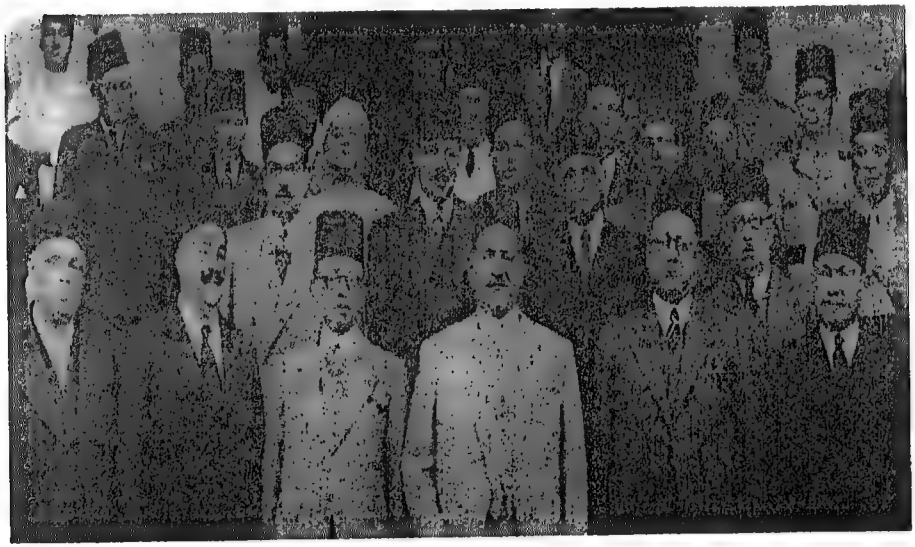

وزارة ٤ فبراير ١٩٤٢

Converted by Tiff Combine - (no stamps are applied by registered version)

١٨٨١ بدء أحداث الثورة العرابية، بطلب عرابي عزل ناظر الجهادية.

١٨٨١ وفاة الروائي والأديب الإنجليزي توماس كارليل.

١٨٨٢ محمود سامى البارودي يؤلف نظارته في مصر.

١٩٠٨ الخديوي عباس يفتتح كوبري عباس (بين المنيل والجيزة بالقاهرة).

١٩١٠ مولد رائد الأدب الشعبي المصري عبد الحميد يونس.

١٩١٧ مولد المفكر المصري عبد الرحمن بدوي.

١٩٢٥ مولد العسكري والروائي المسرحي المصري سعد الدين وهبة.

١٩٢٨ مولد الجغرافي المصري جمال حمدان.

١٩٤٢ القوات الإنجليزية تحاصر قصر عابدين وتملي على ملك مصر فاروق عودة النحاس للحكم.

١٩٤٥ بدء مؤتمر يالتا بين روزفلت

مؤتمر يالتا بين روزفلت وتشرشل وستالين

Converted by Tiff Combine - (no stamps are applied by registered version)

وتشرشل وستالين.

١٩٦٣ وفاة الأديب المصري إسماعيل مظهر.

١٩٧٧ وفاة المنتج السينمائي المصري رمسيس نجيب.

١٩٧٩ إعلان الجمهورية الإسلامية في إيران، وتولي الخميني منصب المرشد العام للثورة.

١٩٨٥ توقيع اتفاقية دولية تمنع تعذيب المسجونين.

١٩٨٧ حل مجلس الشعب المصري.

١٩٨٩ وفاة الفنان المصري مدحت عاصم.

١٩٩٤ المتأسلمون السودانيون يهاجمون المصلين في مسجد أنصار السنة بالخرطوم.

١٩٩٨ زلزال قوي في أفغانستان يقتل ٥٠٠٠ ويصيب ويشرد آلافاً.

٥ فبراير

١٨٤٠ مولد مخترع المدافع الأمريكي هيرام ستيفنس ماكسيم.

١٨٥٦ السلطان عبد الحميد يصدر قانون الخط الهمايوني، الذي ينظم بناء وإصلاح دور العبادة غير الإسلامية في أنحاء الإمبراطورية العثمانية.

١٩١٧ المكسيك تصبح جمهورية فدرالية.

١٩٢٢ صدور جريدة «الشرق» لعلي الغاياتي في جينيف.

١٩٥٤ بداية معركة دين بين فو بفيتنام.

١٩٥٨ مصر تصدر دستورًا مؤقتًا (بعد إعلان الوحدة مع سوريا).

١٩٦٠ الرئيس التونسي بورقيبة يدعو التونسيين للإفطار في رمضان للضرورات الاقتصادية والاجتماعية.

١٩٧١ رواد مركبة الفضاء الأمريكية «أبولو ١٤» يهبطون على سطح القمر.

١٩٨٥ بدء أعمال مؤتمر نزع السلاح

Converted by Tiff Combine - (no stamps are applied by registered version)

بجينيف.

١٩٩٠ وفاة الممثل السينمائي المصري مجدي وهبة.

١٩٩٢ وفاة الصحفي المصري فيليب جلاب.

١٩٩٣ وفاة المخرج السينمائي الأمريكي جوزيف مانكوفيتش.

١٩٩٧ ولادة النعجة المستنسخة دولي في أسكتلندا.

١٩٩٧ مقتل ٧٣ جنديًا وطيارًا إسرائيليًا في تصادم طائرتي هليكوبتر.

١٩٩٩ وفاة الكاتب الصحفي المصري لطفي الخولي.

٦ فبراير

١٧٩٧ إعلان انضمام جزيرة كريت لليونان.

١٩٠٥ مولد الزعيم البولندي الأسبق جومولكا.

١٩١١ مولد الرئيس الأمريكي الأسبق رونالد ريجان.

طلعت حرب

١٩١٩ مؤتمر الصلح في باريس يبدأ بحث قضايا الشرق العربي.

١٩٤١ وفاة الاقتصادي المصري طلعت حرب.

١٩٤٢ مصطفى النحاس يؤلف وزارته الخامسة في مصر.

١٩٥٢ وفاة ملك بريطانيا جورج السادس، وتولى إليزابيث الثانية العرش.

١٩٥٧ الرائدة النسائية المصرية دريه

Converted by Tiff Combine - (no stamps are applied by registered version)

شفيق تبدأ إضرابها عن الطعام في سفارة الهند بالقاهرة مطالبة بإنهاء الديكتاتورية وسقوط عبد الناصر.

١٩٦٣ وفاة بطل حرب الريف المغربية عبد الكريم الخطابي.

١٩٧٠ الاتحاد السوفييتي يطلق القمر «كوزموس ٢٤٨» لاعتراض الأقمار الصناعية.

١٩٧٢ إنشاء صندوق الإنماء العربي بالكويت.

١٩٧٢ وفاة الكاتب الصحفي الفلسطيني خيري حماد.

١٩٩٨ زلزال قوي في شمال أفغانستان يدمر ٢٠٠٠ منزل ويقتل أكثر من ٥٠٠٠.

١٩٩٨ وفاة رئيس الجمهورية السورية السابق ناظم القدسي في الأردن.

٧ فبراير

١٤٧٨ مولد السياسي الإنجليزي توماس مور.

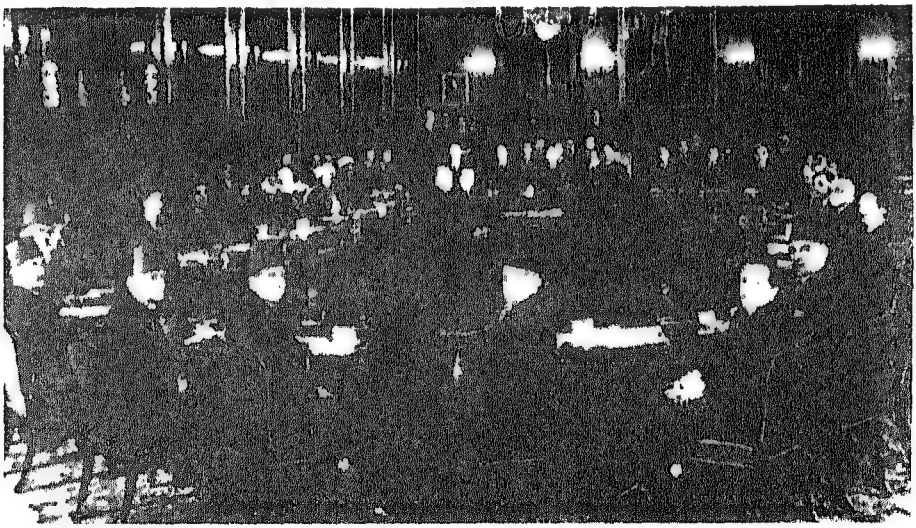

انعقاد مؤتمر سلام في قصر سان جيمس بحث قضية فلسطين

Converted by Tiff Combine - (no stamps are applied by registered version)

وقوع ملك فرنسا لويس التاسع في أسر المصريين

Converted by Tiff Combine - (no stamps are applied by registered version)

١٨١٢ مولد الروائي والأديب الإنجليزي شارلز ديكنز.

١٨٨٢ صدور الدستور في مصر.

١٩١٣ بدء ثورة دول البلقان على الإمبراطورية العثمانية.

١٩٢٨ وضع حجر الأساس لمبنى جامعة القاهرة.

١٩٣١ الإعلان عن تأسيس عصابة الأرجون الإرهابية الإسرائيلية.

١٩٣٩ انعقاد مؤتمر لندن لبحث مشكلة فلسطين.

١٩٤١ قوات الحلفاء تدخل مدينة بنغازي الليبية.

١٩٥٤ وفاة الأديب المصري السلفي محمد فريد وجدي.

١٩٧٠ اجتماع رؤساء دول المواجهة مع إسرائيل في القاهرة.

١٩٩٠ اختيار الإسكندرية مقرًا للجامعة الأفريقية.

١٩٩٠ الحزب الشيوعي السوفييتي يتخلى عن احتكاره للسلطة السياسية.

١٩٩٢ توقيع معاهدة ماستريخت في هولندا (بين ١٢ دولة أوربية).

١٩٩٤ وفاة المخرج المسرحي المصري نور الدمرداش.

١٩٩٩ وفاة ملك الأردن حسين، وتولي ابنه عبد الله.

٨ فبراير

١٢٥٠ بدء معركة المنصورة، ووقوع الملك لويس التاسع الفرنسي في أسر المصريين.

١٢٦٥ وفاة الفاتح المغولي هولاكو.

١٨١٩ مولد الكاتب الإنجليزي جون راسكين.

١٨٢٨ مولد الروائي الفرنسي يول فيرن.

١٨٧٢ تقديم العرض الأول لأوبرا عايدة في أوربا في ميلانو.

١٨٨٩ مولد المؤرخ المصري عبد الرحمن الرافعي.

Converted by Tiff Combine - (no stamps are applied by registered version)

١٨٩٧ مولد رئيس الهند الأسبق ذاكر حسين.

١٩٠٣ مولد رئيس مالازيا السابق تنكو عبد الرحمن.

١٩٠٤ إندلاع الحرب الروسية اليابانية.

١٩٠٩ اتفاق بين فرنسا وألمانيا، تعترف فيه الثانية بمصالح الأولى في المغرب، وتتنازل الأولى للثانية عن مزايا اقتصادية.

١٩١٧ مولد الكاتب الإسلامي المصري عبد الرزاق نوفل.

١٩٢١ وفاة الفوضوي الروسي بيوتر كروبتكين.

١٩٤٩ وفاة الشاعر المصري علي الجارم.

١٩٥٥ بولجانين يخلف مالنكوف في رئاسة الحكومة السوفيتية.

١٩٥٦ تأسيس وكالة أنباء الشرق الأوسط، ومقرها القاهرة.

١٩٥٨ الفرنسيون يقصفون بالطائرات قرية ساقية سيدي يوسف، ويقتلون ١٠٠ تونسي.

١٩٦٢ بدء المفاوضات السرية بين الحكومة الفرنسية وأعضاء الحكومة الجزائرية المؤقتة.

١٩٦٣ عبد السلام عارف ينهي حكم عبد الكريم قاسم (عيد الثورة في العراق).

١٩٧١ وفاة الفيلسوف والأديب المجري جورج لوكاش.

١٩٧٣ إغلاق مسارح القومي والطليعي والحكيم بقرار من السادات.

١٩٨٤ المرأة السويسرية تنال حق الترشيح والانتخاب.

١٩٨٦ انتخاب حيدر أبو بكر العطاس رئيسًا لليمن الجنوبي.

١٩٨٦ بداية الانتفاضة الشعبية ضد ماركوس في الفلبين.

١٩٩٦ وفاة الممثل السينمائي المصري

Converted by Tiff Combine - (no stamps are applied by registered version)

عادل أدهم.

١٩٩٨ الرئيس السوري حافظ الأسد يستبعد شقيقه رفعت من منصبه كنائب له.

١٩٩٩ وفاة الروائية الإنجليزية ايريس ميردوخ.

٩ فبراير

١٢١١ وفاة الشاعر المصري ابن سناء الملك.

١٥٥٤ هزيمة قوات السير توماس وات، في محاولته الإستيلاء على لندن.

١٨٨١ وفاة الروائي الروسي فيدور دستوفسكي.

١٨١٧ مولد رائد المسرح العربي مارون نقاش.

١٩١٨ وفاة الفنان النمساوي جوسبان كليمت.

١٩١٩ بدء انعقاد المؤتمر الفلسطيني الأول في القدس.

١٩٣٤ عقد حلف البلقان بين تركيا واليونان ويوجوسلافيا ورومانيا.

١٩٤٦ حادثة كوبري عباس (يوم الطلاب المصريين والحركة الطلابية العالمية).

١٩٥٤ البدء في مشروع الحديد والصلب في حلوان.

١٩٥٥ استقالة مالنكوف من رئاسة الحكومة السوفيتية، وتولي بولجانين.

١٩٦٣ إعدام رئيس العراق الأسبق عبد الكريم قاسم (رميًا بالرصاص).

١٩٧٧ مقتل ملكة الأردن السابقة علياء في حادث طائرة.

١٩٨٠ وفاة الشاعر الغنائي مرسي جميل عزيز.

١٩٨٤ وفاة رئيس روسيا الأسبق أندروبوف.

١٩٩٣ وفاة الممثل السينمائي المصري محسن سرحان.

١٩٩٤ رئيسا فلسطين وإسرائيل، عرفات وبيريز، يوافقان على خطوات

Converted by Tiff Combine - (no stamps are applied by registered version)

تنفيذ اتفاق غزة وأريحا.

١٩٩٥ وفاة السناتور الأمريكي ويليم فولبرايت.

١٠ فبراير

١٧٥٥ وفاة الفيلسوف الفرنسي مونتسكيوه.

١٧٦٣ توقيع معاهدة باريس (أنهت حرب السنوات السبع بين إنجلترا وفرنسا وأسبانيا).

١٨٣٧ وفاة الشاعر الروسي ألكسندر بوشكين.

١٨٩٠ مولد الروائي الروسي بوريس باسترناك.

بوشكين

١٨٩٢ مولد الفنان التشكيلي المصري راغب عياد.

١٨٩٨ مولد الشاعر والمسرحي الألماني بيرتولد بريخت.

١٨٩٤ مولد رئيس وزراء بريطانيا الأسبق هارولد ماكميلان.

١٩٠٨ وفاة الزعيم المصري مصطفى كامل (بمرض السل).

١٩١٠ إبراهيم الورداني يقتل رئيس وزراء مصر بطرس غالي.

١٩١٨ وفاة سلطان تركيا عبد الحميد الثاني.

١٩٢٣ وفاة مكتشف أشعة رونتجن (أكس) فيلهلم رونتجن.

١٩٢٣ مولد الفنانة نعيمة وصفي.

١٩٣٢ سلطان عمان تيمور يتخلى عن سلطاته لابنه سعيد.

١٩٣٩ وفاة البابا بيوس الحادي عشر.

١٩٤٧ افتتاح مجلس الدولة في مصر.

Converted by Tiff Combine - (no stamps are applied by registered version)

١٩٥٢ الثورة العسكرية المصرية تعتمد دستورًا مؤقتًا.

١٩٩٠ إطلاق سراح زعيم جنوب أفريقيا نلسون مانديلا (بعد ٢٧ عامًا في سجن النظام العنصري).

١١ فبراير

١١٩٨ وفاة رائد علم الاجتماع العربي ابن رشد.

١٦٥٠ وفاة الفيلسوف الفرنسي رينيه ديكارت.

١٨١٠ زواج نابليون وماري لويز.

١٨٤٧ مولد المخترع الأمريكي توماس اديسون.

١٨٨٦ مولد الأديبة اللبنانية الأصل مي زيادة.

١٩٠٥ مولد الممثلة المسرحية المصرية ماري منيب.

١٩٢٠ مولد ملك مصر السابق فاروق الأول.

١٩٢٧ مولد الكاتب الصحفي

مي

المصري أحمد بهاء الدين.

١٩٢٩ موسوليني يعقد اتفاقًا دينيًا ودبلوماسيًا واقتصاديًا مع الفاتيكان.

١٩٣٤ إمام اليمن يحيى يعترف لإنجلترا بالسيادة على جنوب اليمن، مقابل اعترافها باستقلال شمالها.

١٩٥٩ تكوين اتحاد «إمارات

Converted by Tiff Combine - (no stamps are applied by registered version)

الجنوب العربي» الفيدرالي.

١٩٦٠ تأميم بنكي الأهلي ومصر في مصر.

١٩٧٠ المستكشف الإنجليزي إيمري يكتشف سيرابيوم سقارة.

١٩٧٠ اليابان تطور قمرها الصناعي الأول أوهومي.

١٩٧٥ انتخاب السيدة مرجريت ثاتشر رئيسة لحزب المحافظين البريطاني (أول امرأة تتزعم حزبًا سياسيًا في بريطانيا).

١٩٨٣ محكمة إسرائيلية خاصة تطالب وزير الدفاع شارون بالإستقالة (فيستقيل في ١٤ فبراير).

١٩٨٥ اتفاق أردني فلسطيني باتخاذ الكونفدرالية أساسًا للحكم.

١٩٩٠ بدء عمل لجنة أحياء مكتبة الإسكندرية الدولية.

١٢ فبراير

١٧٥٤ مولد السياسي الفرنسي

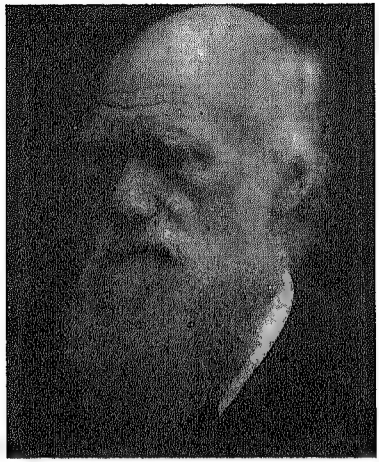

داروين

تاليران.

١٨٠٤ وفاة الفيلسوف الألماني إيمانيول كانت.

١٨٠٩ مولد رائد علوم التطور تشارلز داروين.

١٨٠٩ مولد الرئيس الأمريكي الأسبق أبراهام لينكولن.

١٨٩٣ مولد العسكرى الأمريكي عمر برادلى.

١٩٤٧ فرنسا تطلق سراح الزعيم

Converted by Tiff Combine - (no stamps are applied by registered version)

المغربي عبد الكريم الخطابي.

١٩٤٨ وفاة المخرج السينمائي السوفييتي سيرجي إيزنشتاين.

١٩٥٣ توقيع الاتفاق المصري البريطاني بشأن السودان.

١٩٦٣ وفاة شيخ الأزهر محمود شلتوت.

١٩٥٧ الاتحاد السوفييتي يدعو دول الشرق الأوسط إلى نبذ الأحلاف، ويتعهد بعدم التدخل في شئونها الداخلية.

١٩٧٠ طائرات إسرائيل تدمر مصنعًا مصريًا في أبو زعبل.

١٩٧١ الرئيس السوداني الأسبق جعفر النميري يحظر الحزب الشيوعي.

١٩٨٦ توقيع الاتفاق بين بريطانيا وفرنسا لحفر نفق المانش.

١٩٩١ وفاة المفكر والأديب المصري توفيق الطويل.

١٩٩٥ وفاة الأديب الجزائري رشيد ميموني.

١٩٩٧ المتأسلمون في صعيد مصر يقتلون ١٠ ويصيبون ٥ داخل كنيسة بأبي قرقاص.

١٩٩٨ بدء اضطرابات الأرز في أندونسيا، ونهب الوطنيين لثروات الأندونيسيين الصينيين.

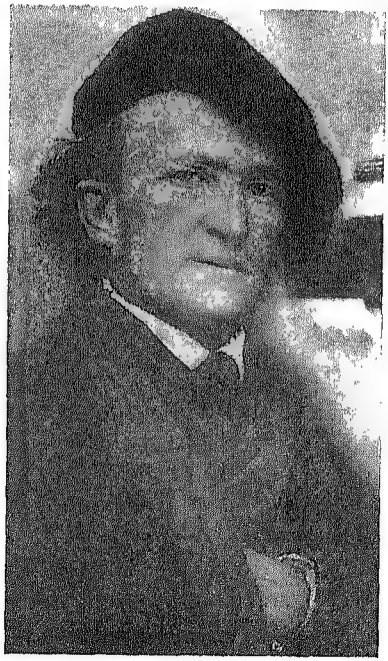

فاجنر

Converted by Tiff Combine - (no stamps are applied by registered version)

١٣ فبراير

١٦٦٨ أسبانيا تعترف باستقلال البرتغال.

١٨٨٣ مولد الموسيقي الألماني فاجنر.

١٩١٣ مولد رائد علم الاجتماع المصرى سيد عويس.

١٩٤٤ رسم بطريرك الأقباط الأسبق مكاريوس.

١٩٤٥ غارة الحلفاء على مدينة درزدن الألمانية (تقتل ربع مليون مدني ألماني).

١٩٤٦ اختيار نيويورك مقرًا للأمم المتحدة.

١٩٤٩ اغتيال زعيم الإخوان المسلمين حسن البنا، والهضيبي يصبح مرشدًا.

١٩٥٧ إلغاء المعاهدة الأردنية البريطانية (المعقودة فى ١٩٤٨).

١٩٦١ إعلان مقتل الزعيم الكونجولي بياتريس لومومبا، وانفجار المظاهرات فى أنحاء العالم.

١٩٧٤ روسيا تطرد أديبها سولجنتسين إلى الغرب.

١٩٧٥ وفاة الروائي والأديب اليوغوسلافي إيفو أندريتش.

١٩٧٥ وفاة العسكري الفرنسي أندريه بوفر.

١٩٧٩ وفاة المخرج السينمائي الفرنسي جان رينوار.

١٩٨١ وفاة الممثل المصري شفيق نور الدين.

١٩٨٤ انتخاب كونستانتين تشرنينكو رئيسًا للاتحاد السوفييتي (خلفًا لأندروبوف).

١٩٩٥ المتأسلمون فى الجزائر يغتالون مدير مسرحها القومي عز الدين مدجوحي، ورئيس اتحاد طلبتها عبد الحفيظ سعد.

١٩٩٦ انقلاب فاشل في قطر ضد أميرها.

Converted by Tiff Combine - (no stamps are applied by registered version)

كوك يكتشف تاهيتي ١٧٦٩

١٤ فبراير

١٦٦٣ أكثر كندا يصبح إقليمًا فرنسيًا.

١٧٦٦ مولد الاقتصادي الإنجليزي توماس مالثوس.

١٧٧٩ وفاة البحار والمستكشف الإنجليزي جيمس كوك.

١٨٩٢ تأسيس جمعية التوفيق القبطية بالقاهرة.

١٩١٢ ولاية أريزونا تصبح الولاية ٤٨ بالولايات المتحدة الأمريكية.

١٩٤٥ لقاء بين الرئيس الأمريكي

Converted by Tiff Combine - (no stamps are applied by registered version)

روزفلت والملك السعودي عبد العزيز على ظهر مدمرة ترسو في قناة السويس.

١٩٥٠ الاتحاد السوفييتي والصين الشعبية يعقدان معاهدة صداقة وتحالف مدتها ٣٠ عامًا.

١٩٥٦ خروتشوف يفتتح مؤتمر الحزب الشيوعي السوفييتي العشرين بهجوم حاد على ستالين.

١٩٥٨ إعلان اتحاد عربي بين العراق والأردن.

١٩٦٣ انتخاب عبد السلام عارف رئيسًا للعراق.

١٩٧٨ وفاة الممثل المصري عباس فارس.

١٩٧٩ وفاة الكاتب الصحفي فكري أباظة.

١٩٨١ زلزال في إيطاليا يقتل ٣٠٠٠.

١٩٨٩ الزعيم الديني الإيراني خميني يحلل دم الروائي الإنجليزي (الهندي الأصل) سلمان رشدي بسبب كتابه «آيات شيطانية»، ويرصد مكافأة مالية ضخمة لمن يقتله.

١٥ فبراير

١٢٥٨ سقوط بغداد في يد المغول.

١٨٨٦ شبلي شميل يصدر في القاهرة مجلته الطبية «الشفاء».

١٨٩٨ إغراق سفينة حربية برازيلية في ميناء برازيلي يؤدي لبدء الحرب الأمريكية الأسبانية.

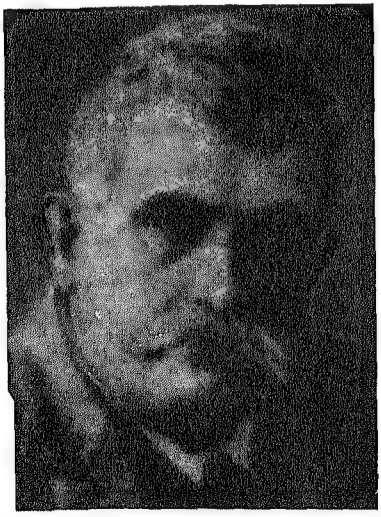

شميل

Converted by Tiff Combine - (no stamps are applied by registered version)

١٩٢٢ افتتاح محكمة العدل الدولية بلاهاي بهولندا.

١٩٣٣ نجاة الرئيس الأمريكي فرانكلين روزفلت من محاولة اغتيال دبرها الفوضوي زنجارا.

١٩٤٢ استسلام القوات الحليفة بسنغافورة لليابانيين.

١٩٤٧ مولد الشيخ والمفكر المصري مصطفى عبد الرازق.

١٩٤٩ وفاة المستشرق الألماني أوجست فيشر.

١٩٦٠ وفاة الأديب المهجري اللبناني الأصل سعيد تقي الدين.

١٩٦١ وفاة الموسيقي المصري زكريا أحمد.

١٩٧٩ وفاة الرسام السيريالي المصري سيف وانلي.

١٩٨٧ الإخوان المسلمون يعلنون تآلفهم مع حزب الوفد الجديد.

١٩٨٩ إعلان قيام مجلس التعاون العربي.

١٩٨٩ انتهاء انسحاب القوات الروسية من أفغانستان.

١٩٩٥ المتأسلمون الجزائريون يغتالون الزعيمة النسائية نبيلة دياهين، والمغني الشعبي رشيد بابا أحمد.

١٩٩٨ المتأسلمون في الجزائر يذبحون ٣٦ حول العاصمة الجزائر وجنوبها.

١٦ فبراير

١٨٣٨ مولد المؤرخ الأمريكي هنري آدمز.

١٨٥٤ مولد الشاعر والأديب المصري إسماعيل صبري.

١٩١٨ العثمانيون يحرقون مكتبة بغداد (خلال حربهم ضد الفرنسيين والإنجليز).

١٩٢٦ مولد رئيس وزراء مصر الأسبق فؤاد محي الدين.

١٩٣٦ الأحزاب اليسارية في أسبانيا تفوز في الانتخابات، وتؤلف حكومة

Converted by Tiff Combine - (no stamps are applied by registered version)

يثور عليها اليمين.

١٩٤٦ إسماعيل صدقي يؤلف وزارته الثالثة في مصر.

١٩٤٩ حايم وايزمان يصبح أول رئيس لإسرائيل.

١٩٥٧ وفاة الفنان اللبناني مصطفى فروخ.

١٩٥٩ تولى فيدل كاسترو رئاسة كوبا.

١٩٧١ اليابان تطلق قمرها الصناعي الثاني تانسي.

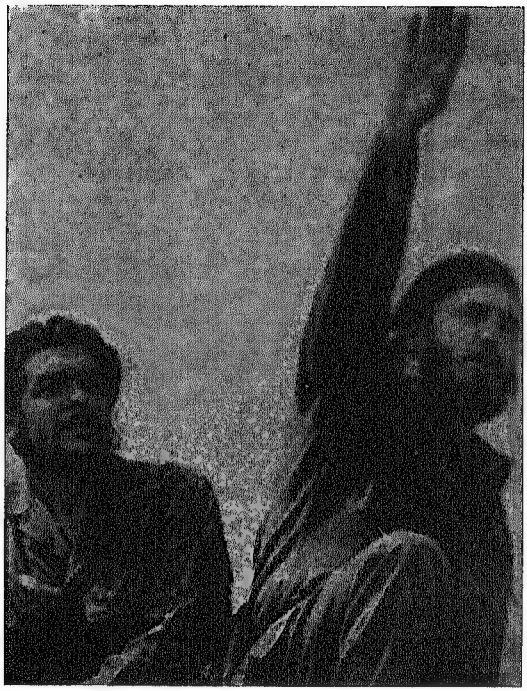

كاسترو وجيفارا

١٩٧٢ وفاة الممثل المصري زكي رستم.

١٩٨٢ السيدة أحاثا باربر تتولى رئاسة جمهورية مالطا.

١٩٨٥ انضمام النساء الفرنسيات لسلاح الطيران الفرنسي.

١٩٨٦ ماريو سواريز يصبح أول رئيس جمهورية مدني في البرتغال (بعد ٦٠ عامًا من حكم سالازار الفاشي).

١٩٩٠ وفاة عازف القانون المصري عبد الفتاح منسي.

١٩٩٠ سام نجوما يصبح أول رئيس

Converted by Tiff Combine - (no stamps are applied by registered version)

لناميبيا بعد استقلالها.

١٩٩٦ اليونان وكينيا يسلمان الزعيم الكردي عبد الله أوجلان لتركيا.

١٧ فبراير

١٦٧٣ وفاة الروائي الفرنسي موليير.

١٨٥٦ وفاة الشاعر الألماني هينه.

١٩١٨ مولد المطربة والممثلة السينمائية المصرية ليلى مراد.

١٩٢٢ كارتر يكتشف مقبرة توت عنخ آمون (فتحت بعد وصول لورد كارنارفون من لندن في ٦ مارس).

١٩٢٩ مولد الأديب والروائي المصري صالح مرسي.

١٩٤٨ انقلاب «الوزير» الإخواني في اليمن، يغتال أمامها يحيى حميد الدين.

١٩٦٥ وفاة رئيس وزراء سوريا الأسبق خالد العظم.

١٩٦٦ وفاة الكاتب الصحفي المصري أحمد قاسم جوده.

١٩٧٠ وفاة عالم السرطان الأمريكي بيتون روس.

١٩٧٥ إنشاء اتحاد الكتاب في مصر.

١٩٧٦ وفاة الممثل السينمائي المصري حسين صدقي.

١٩٨٢ الجيش السوري يخمد ثورتي مدينتي دمشق وحماة، ويقتل ٤٠٠٠.

١٩٨٥ انضمام النساء الفرنسيات للبحرية الفرنسية.

١٩٨٧ مقتل الفقيه والأديب اللبناني حسين مروة.

١٩٨٩ وفاة مصمم الأزياء الفرنسي جيه لاروش.

١٩٨٩ قيام اتحاد المغرب العربي (بين ليبيا وتونس والجزائر والمغرب وموريتانيا).

١٩٩١ المتأسلمون التونسيون يقتلون حرقًا المفكر عمارة السلطاني.

١٨ فبراير

١٤٠٥ وفاة تيمور لنك.

١٥٤٦ وفاة المصلح الديني الألماني

Converted by Tiff Combine - (no stamps are applied by registered version)

مارتن لوثر.

١٥٦٤ وفاة فنان الرينسانس الإيطالي مايكل أنجلو.

١٨٤٨ كارل ماركس وفريدريك إنجلز ينشران في لندن «البيان الشيوعي».

١٨٧٩ مظاهرة كبرى للجيش المصري تسقط وزارة نوبار (باشا).

١٨٨١ تعيين جاستون ماسبيرو مديرًا للمتحف المصري ببولاق.

١٩٢١ بدء الحرب الأهلية في أيرلندا الشمالية.

١٩٢٢ مولد المفكر المصري محمود أمين العالم.

١٩٥١ استقلال نيبال (وعيدها القومي).

١٩٦٢ وفاة العسكري المصري صلاح سالم.

١٩٦٥ استقلال جامبيا، وانضمامها للكومنولث البريطاني.

١٩٦٧ وفاة عالم الذرة الأمريكي أوبنهايمر.

١٩٧٨ اغتيال الروائي والأديب المصري يوسف السباعي في قبرص.

١٩٨١ وفاة السياسي والرئيس المصري الأسبق إبراهيم عبد الهادي.

١٩٨٤ إيطاليا والفاتيكان تعترفان بكل منهما كدولة مستقلة.

١٩٨٦ حيدر العطاس ينتخب رئيسًا لليمن الجنوبي.

١٩٩٤ وفاة الأديب المصري عبد الفتاح الجمل.

١٩٩٧ المتأسلمون في الجزائر يبيدون جميع سكان قرية حوش كراش الـ ٣٣ جنوبي الجزائر.

١٩ فبراير

١٤٧٧ مولد الفلكي البولندي كوبر نيكوس (نادى أن الأرض تدور حول الشمس).

Converted by Tiff Combine - (no stamps are applied by registered version)

كوبرنيكوس

١٨٩٦ مولد الأديب السيريالي الفرنسي أندريه بريتون.

١٩١٥ فشل قوات الحلفاء في السيطرة على الدردنيل.

١٩٤٦ مقتل السياسي المصري أحمد محمد حسنين (في حادثة سيارة).

١٩٥١ وفاة الأديب والروائي الفرنسي أندريه جيد.

١٩٥٨ بدء مفاوضات روما لتعويض حملة أسهم شركة قناة السويس.

١٩٧٧ وفاة المنتج السينمائي المصري حسن رمزي.

١٩٨٨ اكتشاف أكثر من ١٠٠ لوحة أثرية بمعبد رمسيس الثاني بالجيزة.

١٩٩٧ وفاة الزعيم والرئيس الصيني دنج تشياو بنج.

٢٠ فبراير

٨٨٧ وفاة الأديب العربي ابن ماجه القزويني.

١٦٧٧ وفاة الفيلسوف الهولندي سبينوزا.

١٨٠٨ مولد الرسام الفرنسي دومييه.

١٩٠١ مولد العسكري والرئيس المصري الأسبق محمد نجيب.

١٩٠٤ مولد الرئيس السوفييتي

Converted by Tiff Combine - (no stamps are applied by registered version)

الأسبق ألكسي كوسيجين.

١٩١٠ مولد الممثل السينمائي المصري أحمد سالم.

١٩١٠ مولد الموسيقي المصري مدحت عاصم.

١٩٢٧ الطيار الأمريكي لندبرج يعبر الأطلنطي إلى باريس بطائرته.

لندبرج الأمريكي الطيار

١٩٣٤ تأسيس المجمع اللغوي المصري.

١٩٤٧ افتتاح المتحف القبطي بالقاهرة.

١٩٥١ افتتاح الكلية العسكرية الجوية في بلبيس.

١٩٦٢ إطلاق مركبة الفضاء الأمريكية «الصداقة ٧»، وبها رائد الفضاء الأمريكي جلين كي يدور حول الأرض.

١٩٧٢ الولايات المتحدة الأمريكية تعترف بالصين الشيوعية.

١٩٨٦ الاتحاد السوفييتي يطلق محطة الفضاء «مير».

١٩٩٠ بدء هدم الجزء الرئيسي من سور برلين.

١٩٩٦ إعلان نداء مؤتمر القاهرة لإخلاء أفريقيا من الأسلحة النووية.

١٩٩٩ اغتيال إمام الشيعة العراقي آية الله محمد صادق الصدر في العراق.

Converted by Tiff Combine - (no stamps are applied by registered version)

٢١ فبراير

١٨٥٢ وفـاة الروائـي والأديـب الروسي جوجول.

١٩١٤ مولد توأما الصحافة المصرية علي ومصطفى أمين.

١٩١٨ الجيش الإنجليزي يدخل أريحا الفلسطينية.

١٩٢١ انقلاب عسكري في إيران يقوده رضا خان.

١٩٢٢ إعلان انتهاء الحماية الإنجليزية على مصر.

١٩٤٦ مظاهرات لطلبة مدارس وكليات القاهرة ضد الإنجليز.

١٩٦٥ جماعة أمة الإسلام تغتال في نيويورك العضو السابق فيها مالكولم إكس.

١٩٧٢ بدء زيارة الرئيس الأمريكي الأسبق نيكسون للصين.

١٩٧٣ إسرائيل تُسقط طائرة ليبية فوق سيناء (تُقتل فيها الإذاعية المصرية سلوى حجازي مع ١٠٧ آخرين).

١٩٨٢ الاهتداء إلى مدخل الملكات بهرم أمنمحات في دهشور، والعثور به على ثلاث موميات ملكية.

١٩٨٤ وفاة الأديب السوفييتي شولوخوف.

١٩٨٥ وفاة المنولوجست المصري محمود شكوكو.

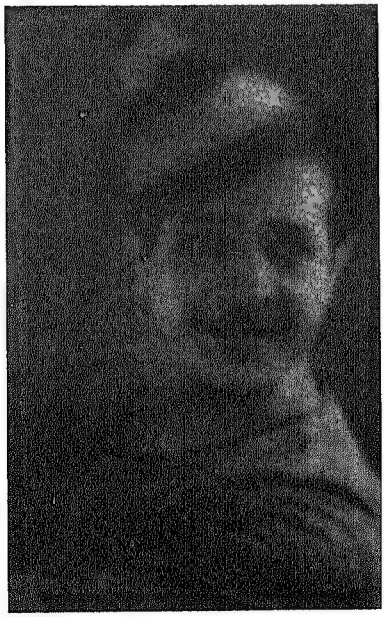

شكوكو

Converted by Tiff Combine - (no stamps are applied by registered version)

١٩٩١ وفاة راقصة الباليه الإنجليزية مارجو فونتين.

١٩٩٤ انتحار الطبيبة الإيرانية ساداراميي في طهران، احتجاجًا على أوضاع المرأة الإيرانية.

١٩٩٥ وفاة الممثل السينمائي المصري محمد رضا.

١٩٩٩ إعلان لاهور بين الهند وباكستان بشأن جامو وكشمير.

١٩٩٩ وفاة الممثلة المصرية عقيلة راتب.

٢٢ فبراير

١٧٣٢ مولد الرئيس الأمريكي جورج واشنطون.

١٧٨٨ مولد الفيلسوف الألماني شوبنهاور.

١٨٧٣ مولد الشاعر الباكستاني محمد إقبال.

١٨٧٥ وفاة الرسام الفرنسي كورو.

١٨٨٩ نعوم مكرزل يصدر جريدة «الهدى» في فيلاديفيا (تنتقل إلى نيويورك في ٢٥ أغسطس ١٩٠٢).

١٩٢٠ أمين الرافعي يصدر بالقاهرة جريدة «الأخبار».

١٩٤٥ إعلان تأسيس الجامعة العربية بالقاهرة (من ٧ دول: مصر وسوريا ولبنان والعراق والأردن والسعودية واليمن).

١٩٤٥ وفاة الأديب الروسي ألكسي تولستوي.

١٩٥٨ بدء الوحدة بين مصر وسوريا (أعلنت أول فبراير ١٩٥٨).

١٩٦٧ سوكارنو يتخلى عن حكم أندونسيا لسوهارتو.

١٩٧٤ انعقاد مؤتمر القمة الإسلامي في لاهور.

١٩٨٠ وفاة الفنان البريطاني النمساوي الأصل أوسكار كوكوشكا.

١٩٨٣ وفاة الكاتب المسرحي المصري رشاد رشدي.

Converted by Tiff Combine - (no stamps are applied by registered version)

١٩٨٤ الأردن تقطع علاقاتها بليبيا.

١٩٨٧ وفاة الفنان السيريالي الأمريكي أندي ويرهول.

١٩٩٨ بدء تنفيذ الحكم بحل حزب الرفاه في تركيا.

١٩٩٩ ٩٣ نائبًا وشيخًا أمريكيًا يطالبون مصر بمعاقبة رجال البوليس الذين انتهكوا حقوق الإنسان.

٢٣ فبراير

١٦٨٥ مولد الموسيقي الألماني جورج هاندل.

١٧٩٢ وفاة الرسام الإنجليزي جون رينولدز.

١٨٢١ وفاة الشاعر الإنجليزي جون كيتس.

١٨٨٣ مولد الفيلسوف الوجودي الألماني كارل ياسبرز.

١٩١٠ محمد سعيد يؤلف نظارته الأولى فى مصر.

١٩١٨ وفاة الأديب المصري حفني ناصف.

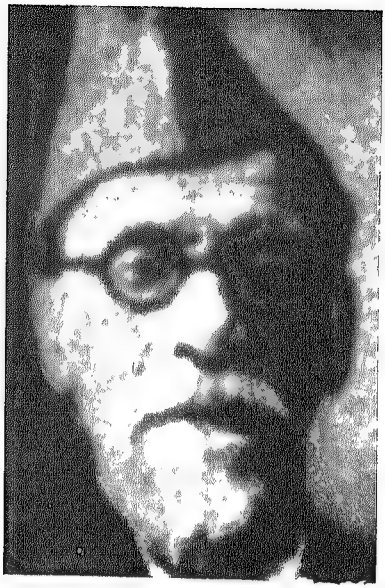

الزهاوي

١٩٣٤ وفاة الموسيقي الإنجليزي إدجار إلجا.

١٩٣٦ وفاة الشاعر العراقي جميل صدقي الزهاوي.

١٩٤٢ انتحار الروائي النمساوي ستيفان تزفايج وزوجته (في البرازيل).

١٩٤٤ ستالين يبدأ ترحيل أعداد كبيرة من الشيشانيين عن موطنهم.

Converted by Tiff Combine - (no stamps are applied by registered version)

١٩٤٨ العرب يقتلون ٥٠ إسرائيليًا في القدس.

١٩٥٣ توقف مجلة «الرسالة» لأحمد حسن الزيات عن الصدور.

١٩٥٥ العراق وتركيا يعلنان قيام حلف بغداد.

١٩٦٦ انقلاب بعثي ضد البعث في سوريا، يقوده جديد والأتاسي والأسد.

١٩٦٨ عمال وطلبة مصر يتظاهرون في شوارع القاهرة مطالبين جمال عبد الناصر بالحرية والديمقراطية ومحاربة الفساد.

١٩٦٩ وفاة ملك السعودية سعود ابن عبد العزيز.

١٩٩٦ حرس رئيس العراق صدام حسين (وعلى رأسه أبنيه عدي وقصي) يقتلون زوج شقيقتهم حسين كامل وشقيقه وأفراد عائلته.

١٩٩٨ سكرتير الأمم المتحدة كوفي عنان يتوصل إلى اتفاق مع الرئيس العراقي صدام حسين حول التفتيش عن أسلحة القتل الجماعي.

٢٤ فبراير

١٦٥٦ أسبانيا تعلن الحرب على إنجلترا.

١٩٠٩ مولد الشاعر التونسي أبو القاسم الشابي.

الشابي

Converted by Tiff Combine - (no stamps are applied by registered version)

١٩٢٠ هتلر يعلن برنامج حزبه النازي في ألمانيا.

١٩٢١ وفاة الروائي والأديب المصري محمد تيمور.

١٩٤٢ الشيخ سلمان بن حمد آل خليفة يصبح حاكمًا للبحرين.

١٩٤٢ بداية إذاعة صوت أمريكا العربية في واشنطون.

١٩٤٥ محمود العيسوي يغتال رئيس وزراء مصر أحمد ماهر في البرلمان المصري (بعد إعلانه الحرب على المحور)، ومحمود فهمي النقراشي يؤلف وزارته الأولى في مصر.

١٩٤٥ الأمريكيون يحتلون العاصمة الفلبينية مانيلا.

١٩٤٩ توقيع اتفاقية هدنة عسكرية بين مصر وإسرائيل في جزيرة رودس.

١٩٥٤ مجلس قيادة الثورة العسكرية المصرية يفصل من رئاسته محمد نجيب، ويعين عبد الناصر.

١٩٥٥ نوري السعيد وعرفات مندريس يوقعان قرار اشتراك العراق وتركيا في حلف بغداد.

١٩٦٦ الجيش الغاني يخلع نكروما عن الحكم (خلال زيارة له للصين) ويولي قائده أنكراه.

١٩٨٠ إلياهو بن إليسار يصبح أول سفير لإسرائيل في مصر.

١٩٨٤ اكتشاف تمثال لرمسيس الثاني يزيد عمره على أربعة آلاف عام.

١٩٨٥ وفاة رائدة الحركة النسائية المصرية سيزا نبراوي.

١٩٩٠ توقف الكاتب الصحفي أحمد بهاء الدين عن الكتابة لإصابته بجلطة بالمخ (توفي ٢٤ اغسطس ١٩٩٦).

١٩٩٤ مذبحة جامع الإبراهيمي بالخليل (وسقتل ٦٢ فلسطينيًا منصرفين للصلاة، انتقامًا لمقتل كاهانا ؟).

١٩٩٦ وفاة السياسي السوري أكرم الحوراني (في عمان بالأردن).

Converted by Tiff Combine - (no stamps are applied by registered version)

١٩٩٦ المتأسلمون في كفر ديان بالشرقية بمصر يعتدون على أقباطها، ويدمرون بعض منازلهم وكينستها.

٢٥ فبراير

١٨٤١ مولد الرسام الفرنسي رينوار.

١٨٥٢ وفاة الشاعر الأيرلندي توماس مور.

١٨٧٣ مولد المغني الأيطالي كاروزو.

١٨٩٩ وفاة مؤسس وكالة روتر للأنباء بول رويتر.

١٩٠٨ مولد الرسام السيريالي المصري أدهم وانلي.

١٩٤٧ هيئة كبار العلماء بالأزهر تعيد شهادة العالمية لعلي عبد الرازق (كي يعين وزيرًا للأوقاف، وكانت قد جردته منها في ١٢ أغسطس ١٩٢٥).

١٩٥٤ جمال عبد الناصر يؤلف وزارته الثانية في مصر.

١٩٥٤ تمرد بعثي عراقي على نظام الشيشكلي في سوريا.

علي عبد لرازق

١٩٥٧ اجتماع قمة بين عبد الناصر وسعود والقوتلي وحسين في القاهرة.

١٩٦١ استقلال الكويت (العيد الوطني).

١٩٧١ وفاة الصناعي المصري محمد سيد ياسين (رائد صناعة الزجاج).

١٩٨٠ اغتيال الصحفي اللبناني

Converted by Tiff Combine - (no stamps are applied by registered version)

سليم اللوزي.

١٩٨٠ سيارة نقل تصدم أمام سوربون باريس مفكرها رولان بارت (يموت ٢٦ مارس).

١٩٨٨ وفاة العسكري والرئيس المصري الأسبق ممدوح سالم.

١٩٩٠ انتخاب شامورو رئيسة لنيكاراجوا.

١٩٩١ حل حلف وارسو.

١٩٩٦ المتأسلمون في مصر يغتالون ثمانية من أقباط البداري بأسيوط.

١٩٩٩ مقتل أكثر من ٥٠ نمساويًا وسويسريًا وسائحًا أجنبيًا في انهيارات واسعة بالجليد في النمسا وسويسرا.

٢٦ فبراير

١٨٠٢ مولد الأديب الفرنسي فيكتور هوجو.

١٨٤١ مولد العسكري الإنجليزي كرومر.

١٨٤٦ مولد رائد الكشافة الأمريكي ويليم كودي.

١٩١٧ توقف القتال بين روسيا وألمانيا (في الحرب العالمية الأولى).

١٩٣٦ افتتاح مصنع سيارات فولكس فاجين في ساكسوني بألمانيا.

١٩٤٦ مولد الكيميائي الأمريكي المصري الأصل أحمد زويل.

١٩٦١ وفاة ملك المغرب محمد الخامس (إثر عملية جراحية) وتولي الحسن.

١٩٦٩ وفاة الفيلسوف الوجودي الألماني كارل ياسبرز.

١٩٨٠ وفاة رئيس جبهة تحرير فلسطين أحمد الشقيري.

١٩٨٠ سعد مرتضى يتسلم عمله سفيرًا لمصر في إسرائيل.

١٩٨٤ وفاة الطيار المصري أحمد عبد الرازق (أحد ثلاثة طيارين بدأوا سلاح الجو المصري).

١٩٨٦ كورازون أكينو تصبح أول

Converted by Tiff Combine - (no stamps are applied by registered version)

رئيسة للفلبين.

١٩٨٨ انقلاب عسكري في بنما يقوده مانويل نورييجا.

١٩٨٩ وفاة الأديب الجزائري مولود معمري.

١٩٩٣ المتأسلمون في مصر يفجرون مقهى بميدان التحرير بالقاهرة.

١٩٩٣ المتأسلمون في الولايات المتحدة الأمريكية يفجرون مبنى التجارة العالمي بنيويورك (٦ قتلى و١٠٠٠ جريح).

٢٧ فبراير

١٧٨٣ مولد الأديب الأيطالي (المولود بالإسكندرية) جابريل روزيتي.

١٨٢٠ سلطان تركيا محمود الثاني يأمر بقطع رأس عاهل أسرة سعود.

١٨٨٧ وفاة الموسيقي والعالم الروسي الكسندر بورودين.

١٩٠٠ تأسيس حزب العمال البريطاني.

١٩٠٣ مولد الروائي والأديب الأمريكي جون شتاينبك.

١٩١٢ مولد الأديب الإنجليزي لورانس داريل.

١٩٣٢ مولد الممثلة السينمائية الأمريكية إليزابيث تيلور.

١٩٣٣ النازيون يحرقون الرايخستاج (مبنى البرلمان) الألماني في برلين.

١٩٥٤ مجلس قيادة الثورة العسكرية المصرية يعيد محمد نجيب لرئاسة مصر.

١٩٦٧ مركبة الفضاء السوفييتية «فينوس» تبدأ الدوران حول كوكب الزهرة.

١٩٦٨ إعلان قيام اتحاد الإمارات العربية المتحدة.

١٩٧١ وفاة الممثل السينمائي الكوميدي الفرنسي فرناندیل.

١٩٧٢ مجلس الكنائس العالمي يتوسط لعقد اتفاقية أديس أبابا لوقف إطلاق النار بين الجهات المتصارعة في

Converted by Tiff Combine - (no stamps are applied by registered version)

السودان.

١٩٨٣ وفاة الشاعر الغنائي المصري حسين السيد.

١٩٨٣ بدء العمل في إقامة جسر بين السعودية والبحرين.

١٩٨٤ اختيار السلطان محمود إسكندر ملكًا لماليزيا.

١٩٩١ الرئيس الأمريكي بوش يعلن انتهاء حرب تحرير الكويت.

١٩٩٧ وفاة الممثل الكوميدي المصري محمد عوض.

١٩٩٨ اكتشاف تابوت حجري من العصر الصاوي لرئيس قصر فرعون جنوب أهرامات أبو صير.

٢٨ فبراير

١٨٦٩ وفاة الشاعر الفرنسي لامارتين.

١٩١٦ وفاة الأديب الأمريكي هنري جيمس.

١٩٢١ الاتحاد السوفييتي وإيران يتعاهدان على الوقوف ضد السياسة الإنجليزية في الشرق الأوسط.

١٩٢٢ صدور تصريح ٢٨ فبراير (وفيه اعترفت إنجلترا باستقلال مصر مع أربعة تحفظات).

١٩٤٢ القوات اليابانية تبدأ غزوها لجزيرة جاوة بأندونيسيا.

١٩٥٢ وفاة الممثلة السينمائية المصرية عزيزة أمير.

١٩٨٢ انهيار مؤتمر وزراء خارجية الدول الأفريقية (بعد انسحاب ١٩ دولة أفريقية بسبب انضمام الجمهورية الصحراوية).

١٩٨٦ اغتيال رئيس وزراء السويد أولف بالمه.

١٩٩٧ زلزال قوي في إيران يقتل ١٠٠٠ ويصيب ويشرد آلافًا.

٢٩ فبراير

١٧٢٠ ملكة السويد أولريكا تتنازل عن العرش لزوجها فريدريك الأول.

Converted by Tiff Combine - (no stamps are applied by registered version)

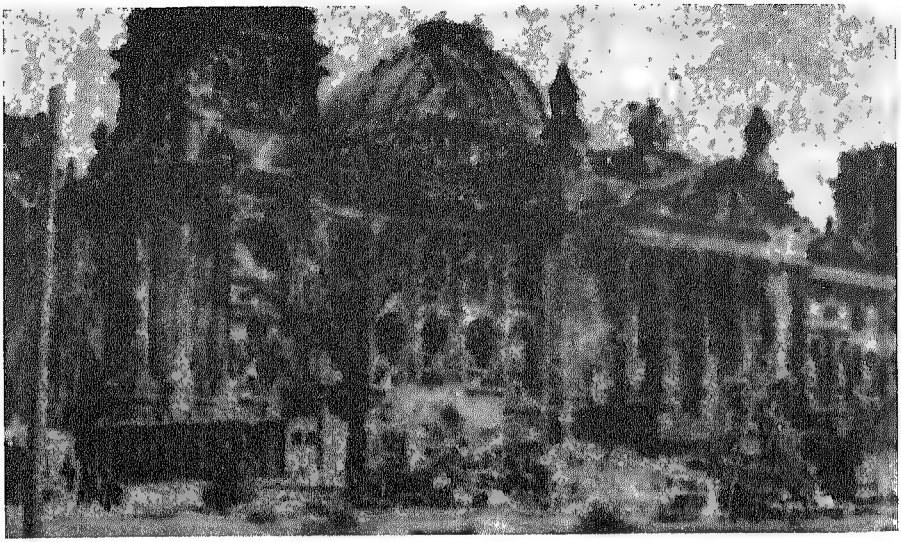

حرق الرايخستاج في برلين

١٧٩٢ مولد الموسيقي الإيطالي روسيني

١٩٠٠ مولد الشاعر والأديب اليوناني جورج سيفيريس.

١٩٤٧ هيئة الأمم تصدر قرارها ١٨١ بتقسيم فلسطين بين العرب واليهود، وتدويل القدس، وضمان الحريات الدينية.

١٩٦٠ زالزال هائل بأجادير بالمغرب (يقتل ويصيب آلافًا).

١٩٧٧ اتفاق السادات ونميري على تشكيل قيادة سياسية موحدة بين مصر والسودان.

١٩٨٤ وفاة الفنان الأمريكي جون ميبلي.

١٩٨٤ وفاة مهندس الري المصري أحمد الشرباصي.

١٩٨٨ وفاة الأديب المهجري اللبناني ميخائيل نعيمة.

١٩٩٦ وفاة الكاتب الإسلامي المصري خالد محمد خالد.

Converted by Tiff Combine - (no stamps are applied by registered version)

داجاما

أول مارس (آذار)

١٤٩٨ فاسكو داجاما يكتشف موزامبيق.

١٥٦٢ مذبحة واسي بفرنسا، حيث قتل الكاثوليك ١٠٠ بروتستنتي.

١٨١٠ مولد الموسيقي الفرنسي شوبان.

١٨١١ مذبحة المماليك بالقلعة بأمر من والي مصر محمد علي.

١٨٨٠ مولد شيخ الجامع الأزهر الأسبق إبراهيم حمروش.

١٩١٠ انهيار جليدي في ويلنجتون في الولايات المتحدة الأمريكية (يقتل أكثر من ١٠٠).

١٩٢٢ عبد الخالق ثروت يؤلف وزارته الأولى فى مصر.

١٩٣٥ وفاة الشاعر والأديب الإيطالي جابريل دانانزيو.

١٩٤٤ الألمان يحتلون المجر.

١٩٤٦ محجوب والطيب وسليمان وعامر يؤلفون الحزب الشيوعي السوداني.

١٩٥٢ استقالة علي ماهر، ونجيب الهلالي يؤلف وزارته الأولى في مصر.

Converted by Tiff Combine - (no stamps are applied by registered version)

١٩٥٤ الأتاسي يعود لرئاسة الجمهورية السورية.

١٩٥٧ إسرائيل تعلن عزمها الانسحاب من غزة وشرم الشيخ بشروط.

١٩٧٣ منظمة أيلول الأسود تغتال السفير الأمريكي والقنصلان الأمريكي والبلجيكي في السودان.

١٩٧٩ افتتاح كوبري ٦ أكتوبر بالقاهرة.

١٩٨٧ وفاة القانوني المصري علي منصور.

١٩٩١ البيجوم خالدة ضياء الحق ترأس حكومة بنجلاديش.

١٩٩٦ وفاة الناقد والأديب المصري فؤاد دوارة.

١٩٩٧ زلزال في أربيل شمال غرب إيران (يقتل ١٠٠٠ ويصيب ٣٠٠٠).

١٩٩٨ عودة رئيس سيراليون المنتخب أحمد تيجان إلى الحكم بمساعدة جنود نيجيريا.

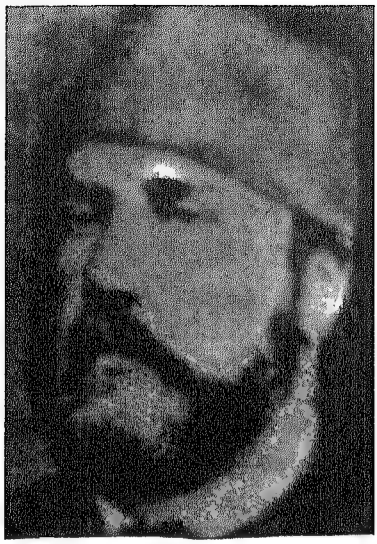

إسماعيل

٢ مارس

١٨٥٧ وفاة الروائي الفرنسي ألفريد ديه موسيه.

١٨٩٥ وفاة خديوي مصر إسماعيل (تنحى عن الحكم في ١٨٧٩).

١٩٢٦ افتتاح المعرض الزراعي الصناعي المصري الأول بالقاهرة.

١٩٣٠ وفاة الأديب الإنجليزي دي إيتش لورانس.

Converted by Tiff Combine - (no stamps are applied by registered version)

١٩٣٤ بدء انعقاد مؤتمر قصر هلال في تونس برئاسة بورقيبة، وتأسيس حزب الدستور الجديد.

١٩٣٧ مولد الرئيس الجزائري عبد العزيز بوتفليقة.

١٩٤١ ألمانيا تحتل بلغاريا.

١٩٥٥ مصر وسوريا والسعودية يؤلفون جبهة لمقاومة حلف بغداد.

١٩٥٦ إعلان استقلال المغرب.

١٩٥٦ استغناء الأردن عن خدمات رئيس أركان الجيش الإنجليزي الجنرال جلوب.

١٩٦٩ الولايات المتحدة تطلق مركبة الفضاء «أبولو ٩» إلى القمر.

١٩٧٨ وفاة ممثلة المسرح المصرية زينات صدقي.

١٩٨١ مصرع وزير الحربية وقائد الجيش المصري أحمد بدوي (في حادث سقوط طائرة).

١٩٨٥ جورباتشوف يتولى

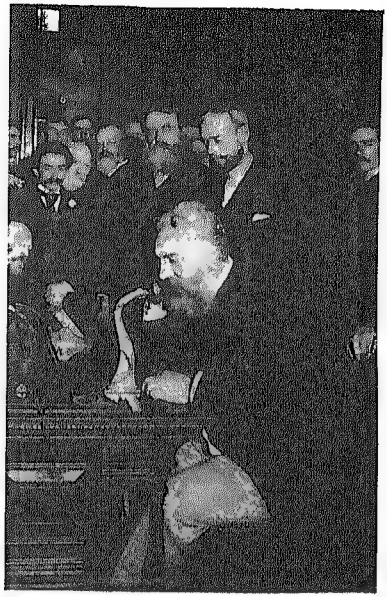

بيل

سكرتارية الحزب الشيوعي السوفييتي (خلفًا لتشرينكو).

٣ مارس

١٨٤٧ مولد المخترع الأمريكي جراهام بيل (مخترع التليفون).

١٩١٨ توقيع معاهدة برست ليتوفسك (استسلمت فيها روسيا لألمانيا، وخرجت من الحرب العالمية الأولى).

Converted by Tiff Combine - (no stamps are applied by registered version)

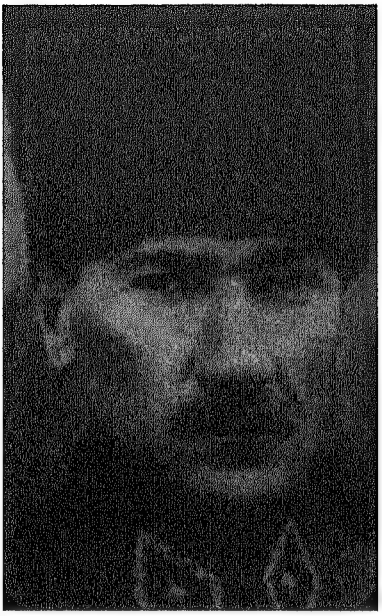

أتاتورك

١٩٢٤ أتاتورك يرحل أعضاء عائلة السلطان إلى خارج تركيا.

١٩٣٤ أتاتورك يفصل الدين عن الدولة في تركيا، ويلغي الخلافة.

١٩٤٩ فيشنيسكي يخلف مولوتوف في وزارة الخارجية السوفيتية (بعد اتهام زوجة الأخير بالتجسس لإسرائيل).

١٩٥٦ صدور قانون يمنح المرأة المصرية حق الانتخاب لأول مرة.

١٩٦٢ تولي الحسن الثاني عرش المملكة المغربية.

١٩٧٢ الولايات المتحدة الأمريكية تطلق مركبة الفضاء «بيونير ١٠» إلى مدار كوكب المشترى (تصل بعد ٢٢ شهرًا).

١٩٧٣ تحطم طائرة تركية شمال باريس ومقتل ٣٤٦ راكبًا وملاحًا.

١٩٨١ أمريكي يطلق الرصاص على رئيس الولايات المتحدة ريجان، فيصيب إحدى رئتيه.

١٩٨٣ انتحار الأديب الإنجليزي آرثر كستلر وزوجته.

١٩٩٠ الأديب المصري أحمد بهجت يطالب في جريدة «الأهرام» بمصادرة كتاب علاء حامد «مسافة في عقل رجل»، وإحالة مؤلفه للمحاكمة.

١٩٩١ العراق يعلن موافقته على شروط مجلس الأمن لإنهاء حرب

Converted by Tiff Combine - (no stamps are applied by registered version)

الكويت.

١٩٩٦ وفـاة الأديبـة الفرنسـية مرجريت ديوراه.

٤ مارس

١١٩٣ وفاة والي مصر الناصر صلاح الدين الأيوبي.

١٨٨٠ ظهـور أول صـورة سـوداء في الصحف.

١٨٩٣ مولد الشـاعر الشعبي المصري محمود بيرم التونسي.

١٩٢١ مولد الملحن المصـري محمـد الموجي.

١٩٦٣ وفاة الشاعر الأمريكي ويليم كارلوس ويليمز.

١٩٨٦ صدور أول صحيفة ملونـة في بريطانيا «توداي».

١٩٩٢ وفاة الكاتب الصحفي صلاح حافظ.

١٩٩٨ فيضانـات خطـيرة تجتـاح جنوب باكستان؛ وتودي لمقتل ٥٠٠.

٥ مارس

١٨٩١ افتتاح حديقة الحيوان بالجيزة.

١٩٠٨ مولـد الممثـل السـينمائي الإنجليزي ريكس هاريسون.

١٩١٠ انعقـاد المؤتمـر القبطـي فـي أسيوط، بدعـوة من مطرانها وبرئاسـة بشرى حنا (حتى ٨ مارس).

١٩٢٦ تركيـا تتنـازل للعـراق عـن مدينة الموصل وما حولها.

١٩٥٣ وفـاة الزعيـم والرئيـس السـوفييتي الأسـبق جوزيـف سـتالين، وخروتشوف يصبح أمينًا عامًا للحـزب الشيوعي السوفييتي.

١٩٥٣ وفـاة الموسـيقي الروسـي سيرجي بروكوفيف.

١٩٥٨ إعلان دستور جمهوريـة مصـر العربية (مصر وسوريا) في دمشق.

١٩٦٣ وفـاة المفكـر والسياسـي المصري أحمد لطفي السيد.

١٩٦٦ وفـاة الشـاعرة الروسـية آنا

Converted by Tiff Combine - (no stamps are applied by registered version)

أخماتوفا.

١٩٧١ وفاة موزع الأغاني أندريه رايدر (واضع النشيد الجمهوري ووالله زمان يا سلاحي).

١٩٨٢ وفاة رئيس المخابرات المصرية الأسبق صلاح نصر.

١٩٨٧ زلزال قوي في اكوادور يقتل ١٠٠٠ ويصيب ويشرد آلافًا.

١٩٩٤ وفاة رئيس الجمهورية اليمنية الأسبق عبد الله السلال.

١٩٩٤ المتأسلمون في الجزائر يغتالون عميد معهد الفنون أحمد الصلاح المنسوب وابنه.

٦ مارس

١٤٧٥ مولد فنان الرينسانس الإيطالي مايكل أنجلو.

١٨٥٠ مولد البطل التشيكي مازاريك.

١٩٢١ وفاة الشاعر والأديب المصري ولي الدين يكن.

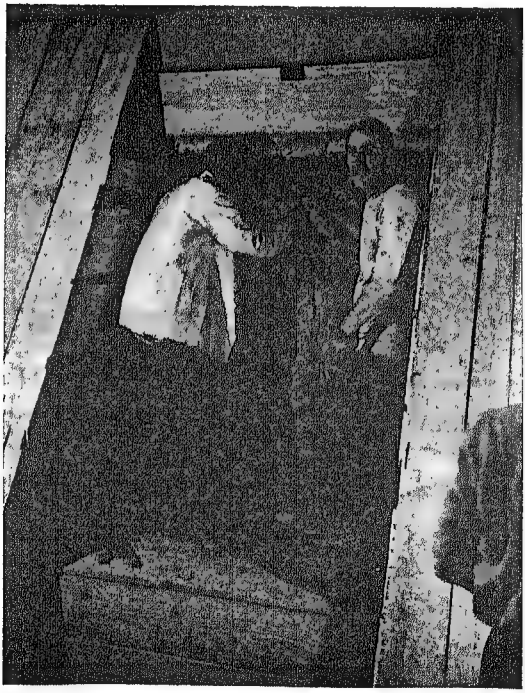

كارنارفون وكارتر يزيحان الحجر الذي أغلق مقبرة توت عنخ آمون

Converted by Tiff Combine - (no stamps are applied by registered version)

١٩٢٢ فتح مقبرة توت عنخ آمون (اكتشفها كارتر في ١٧ فبراير).

١٩٥٤ مجلس الثورة في مصر يعلن رفع الأحكام العرفية وإجراء انتخابات حرة (رجع عنها بعد ذلك).

١٩٥٦ مؤتمر قمة بالقاهرة لبحث الأوضاع في الأردن، بحضوره إلى جانب عبد الناصر سعود والقوتلي.

١٩٥٧ إسرائيل تنسحب من منطقة قناة السويس وسيناء.

١٩٥٧ استقلال غانا، ونكروما أول رئيس لها.

١٩٦٥ الحبيب بورقيبة يدعو لحل مرحلي يتم بموجبه الصلح مع إسرائيل.

١٩٦٧ وفاة السياسي والرئيس الإيراني محمد مصدق (أمم شركة البترول البريطانية في ١٥ مارس ١٩٥١).

١٩٧٣ وفاة الروائية الأمريكية بيرل باك.

١٩٧٧ وفاة الطبيب والأديب المصري محمد كامل حسين.

١٩٨٠ الأكاديمية الفرنسية تختار لأول مرة سيدة لعضويتها : مرجريت يوسنار.

١٩٨٩ وفاة السياسي المصري إبراهيم بخيت.

١٩٩٤ وفاة الممثلة والسياسية اليونانية ميلينا ميركوري.

١٩٩٥ إقامة اتحاد جمركي بين أوربا وتركيا.

١٩٩٩ وفاة أمير البحرين عيسى ابن سلمان آل خليفة.

٧ مارس

١٨٨١ مولد السياسي الإنجليزي إرنست بيفن.

١٩٢٠ الملك فيصل يعقد في دمشق مؤتمرًا لبحث استقلالها، وأمر توليه عرش سوريا الكبرى.

١٩٤٥ الحلفاء يحتلون مدينة كولون.

Converted by Tiff Combine - (no stamps are applied by registered version)

١٩٥٧ إسرائيل تنسحب من شرم الشيخ وغزة.

١٩٧٤ ألمانيا الغربية والشرقية تتبادلان الاعتراف بسيادتهما.

١٩٧٧ أول مؤتمر قمة عربي أفريقي يبدأ انعقاده بالقاهرة.

١٩٧٩ الرئيس الأمريكي الأسبق كارتر يبدأ زيارته لمصر.

١٩٨٢ وفاة الكاتب الصحفي المصري محمد زكي عبد القادر.

١٩٨٣ بدء مؤتمر قمة دول عدم الإنحياز في نيو دلهي.

١٩٨٧ وفاة المالي المصري محمد أحمد فرغلي.

١٩٩٠ وفاة الأديب المصري عبد المحسن طه بدر.

١٩٩٦ محكمة تركية تحكم بالغرامة والحبس ٢٠ شهرًا على الكاتب التركي باشار كمال، لنشره كتابًا عن حرية الفكر.

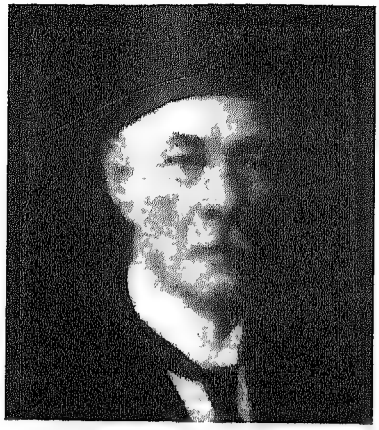

سعد

١٩٩٩ وفاة المخرج السينمائي البريطاني الأمريكي الأصل سام كوبريك.

٨ مارس

١٧٩٩ بداية ثورة أبنود (حتى ١٠) على الحملة الفرنسية.

١٨٧٥ إضراب عاملات النسيج الأمريكيات من أجل حقوقهن.

١٩١١ مولد السياسي الفاشي المصري أحمد حسين.

١٩١٧ وفاة مخترع المنطاد تزبلين الألماني فرديناند تزبلين.

Converted by Tiff Combine - (no stamps are applied by registered version)

١٩١٧ بدء الاحتفال بيوم المرأة في الاتحاد السوفييتي.

١٩١٩ السلطات الإنجليزية تقبض على سعد ورفاقه، وتنفيهم إلى جزيرة مالطة.

١٩٢٠ توقيع عقد تأسيس بنك مصر بالقاهرة.

١٩٢٠ بدء انعقاد المؤتمر السوري الثاني في دمشق (أعلن فيصل ملكًا على الشام).

١٩٣٠ وفاة الرئيس الأمريكي ٣٧ وليم هوارد تافت.

١٩٤٩ دافيد بن جوريون يؤلف أول وزارة إسرائيلية.

١٩٥٤ محمد نجيب يؤلف وزارته في مصر.

١٩٥٨ اتحاد فيدرالي بين مصر واليمن، وإقامة مجلس دفاع مشترك لهما.

١٩٥٩ بدء حركة رئيس العراق قاسم للقضاء على ثورة الشواف في الموصل (تستمر ٤ أيام).

١٩٦٣ سقوط رموز حركة انفصال سوريا عن مصر في سوريا.

١٩٦٤ وفاة الممثل الكوميدي المصري عبد الفتاح القصري.

١٩٧٢ وفاة الممثل الكوميدي الأمريكي هارولد لويد.

١٩٧٧ الأمم المتحدة تدعو للاحتفال بيوم المرأة العالمي.

١٩٧٩ آلاف النساء في طهران يتظاهرن للمطالبة بحقوقهن.

١٩٨٢ وفاة شيخ الأزهر الأسبق عبد الرحمن بيصار.

١٩٩٢ وفاة رئيس وزراء إسرائيل الأسبق مناحم بيجن.

٩ مارس

١٧٤٩ مولد خطيب الثورة الفرنسية ميرابو.

١٧٩٦ زواج نابليون وجوزفين.

١٨٩٧ وفاة الشيخ جمال الدين

Converted by Tiff Combine - (no stamps are applied by registered version)

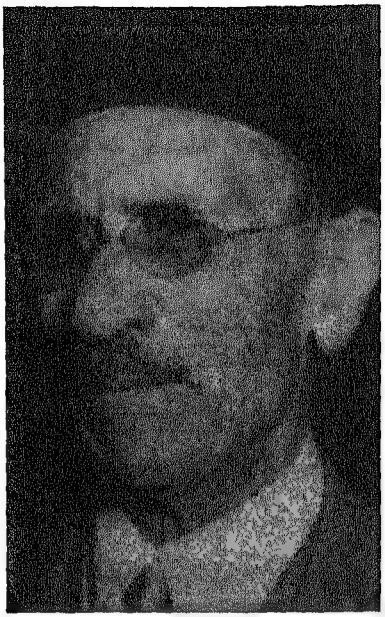

لطفي السيد

الأفغاني.

١٩٠٧ لطفي السيد يصدر في القاهرة جريدة «الجريدة».

١٩١٦ إنجلترا وفرنسا وروسيا يوقعون في بطرسبورج معاهدة سايكس بيكو لاقتسام النفوذ في الشرق الأوسط (كشف عن ذلك تروتسكي في ٨ نوفمبر ١٩١٧).

١٩١٩ بدء أحداث ثورة ١٩١٩ في مصر.

١٩٣٤ مولد رائد الفضاء السوفييتي يوري جاجارين.

١٩٥٦ بريطانيا تنفي زعيم قبرص الأسقف مكاريوس إلى جزيرة سيشل.

١٩٦٢ مصر تمنح قطاع غزة حكمًا ذاتيًا ضمن الأراضي الفلسطينية.

١٩٦٦ وفاة الأديب المصري أمين الخولي (كبير الأمناء).

١٩٦٩ مقتل العسكري المصري عبد المنعم رياض (يوم الشهداء في الجيش المصري).

١٩٧١ وفاة بابا الإسكندرية كيرلس السادس.

١٩٨٦ مركبة الفضاء الروسية «فيجا ٢»، تخترق الغلاف الجوي للمذنب هالي.

Converted by Tiff Combine - (no stamps are applied by registered version)

١٩٩٢ وفاة الزعيم والرئيس الإسرائيلي الأسبق مناحم بيجين.

١٩٩٣ وفاة الموسيقي المصري أحمد فؤاد حسن.

١٩٩٣ شغب في مخيم رفحا للاجئين العراقيين بالسعودية يؤدي إلى مقتل وإصابة عشرات (أعلن عنه في ٢٢ مايو).

١٩٩٤ وفاة الاقتصادي المصري عبد الرزاق عبا. المجيد.

١٩٦٦ وفاة الشيخ محمد الغزالي.

١٠ مارس

١٥٠٨ مايكل أنجلو يبدأ رسم سقف السيستين في الفاتيكان.

١٨٦٢ بريطانيا وفرنسا يعترفان باستقلال زنجبار.

١٨٧٩ محمد توفيق يؤلف نظارته الأولى في مصر.

١٨٨٢ وفاة الزعيم الإيطالي ماتزيني.

١٩١٠ إلغاء الرق في الصين.

١٩٢٣ مولد مسرح رمسيس ليوسف وهبي.

١٩٢٤ إنجلترا تعلن الحرب على أسبانيا.

مايكل أنجلو كما تخيله تلميذه دافولتيرا

Converted by Tiff Combine - (no stamps are applied by registered version)

١٩٤٠ وفاة الروائي السوفييتي ميخائيل بولجاكوف.

١٩٤٨ انتحار وزير خارجية تشيكوسلوفاكيا مازاريك.

١٩٤٩ إسرائيل تحتل إيلات على خليج العقبة.

١٩٥٩ فرار دالاي التبت إلى الهند، وبدء ثورتها على الصينيين.

١٩٦٩ مقتل الزعيم الأمريكي الأسود مارتين لوثر كينج.

١٩٨٥ وفاة الصحفي الأمريكي رالف إنجر (مؤسس مجلة لايف الأمريكية).

١٩٨٥ انتخاب ميخائيل جورباتشوف رئيسًا للاتحاد السوفييتي.

١٩٨٨ مصر تتسلم مبنى دار الأوبرا الجديدة بالجزيرة (بعد ثلاث سنوات من بدء عمل اليابانيين فيها).

١٩٩١ افتتاح مبنى دار الأوبرا الجديدة بالجزيرة.

١٩٩٤ اعتداء المتأسلمون الجزائريين على الكاتب المسرحي عبد القادر علولا (ووفاته بعد أيام).

١٩٩٦ وفاة الشيخ المصري السلفي محمد الغزالي.

١٩٩٩ القضاء الفرنسي يصدر أحكامًا غيابية بالسجن والغرامة على ٦ ليبيين في قضية يوتا طائرة النيجر.

١٨٦٠ وفاة قائد الجيش المصري سليمان الفرنساوي.

سليمان الفرنساوي

Converted by Tiff Combine - (no stamps are applied by registered version)

١١ مارس

١٨٨٩ مولد ملك الدنمرك فريدريك التاسع.

١٩١٦ مولد السياسي والرئيس الإنجليزي هارولد ويلسون.

١٩١٧ القوات الإنجليزية والهندية تهزم التركية، وتدخل بغداد.

١٩٢٥ افتتاح مبنى الجامعة بالجيزة.

١٩٤٨ الفلسطينيون يفجرون الوكالة اليهودية بالقدس (مقتل ١١ وإصابة ٨٦).

١٩٥٥ وفاة مكتشف البنسلين الطبيب الإنجليزي ألكسندر فليمنج.

١٩٦١ جلاء آخر جندي فرنسي عن المغرب.

١٩٦٥ وفاة المطربة المصرية

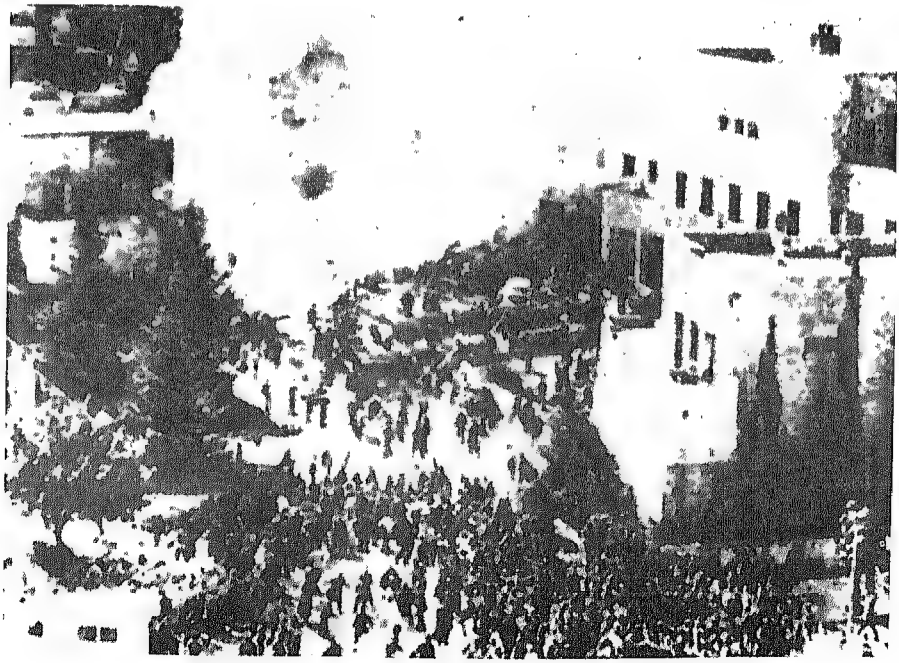

تفجير الوكالة اليهودية بالقدس

Converted by Tiff Combine - (no stamps are applied by registered version)

منيرة المهدية.

١٩٧٨ وفاة الصحفي اللبناني سعيد فريحة (مؤسس دار الصياد للصحافة).

١٩٩٠ جامعة الدول العربية تقرر إعادة أمانتها للقاهرة.

١٩٩٠ برلمان ليتوانيا يقرر الأنفصال عن الاتحاد السوفييتي.

١٢ مارس

١٨٨٠ مولد الزعيم التركي مصطفى كمال أتاتورك.

١٩٠٤ مولد الأديب المصري نقولا يوسف.

١٩١٩ إعلان تكوين الكومنترن: الدولية الشيوعية الثالثة.

١٩٢٠ مجلس إدارة لبنان يحتج على تدخل المؤتمر السوري الثاني في شئون لبنان.

١٩٢١ وزير المستعمرات الإنجليزي تشرشل يرأس مؤتمر القاهرة (يقرر تعيين فيصل ملكًا على العراق).

١٩٢٢ مولد الروائي والأديب الأمريكي جاك كرواك.

١٩٢٥ وفاة الزعيم الصيني سن يات صن.

١٩٢٥ مولد الممثل السينمائي المصري شكري سرحان.

١٩٣٠ المهاتما غاندي يبدأ العصيان المدني في الهند، بمحاربة قانون الملح في أحمد أباد.

١٩٣٨ القوات الألمانية تتم احتلال النمسا.

١٩٤٠ الاتحاد السوفييتي وفنلندا يعقدان صلحًا.

١٩٥٣ دريه شفيق وزميلاتها يعتصمن بنقابة الصحفيين للمطالبة بحقوق المرأة المصرية.

١٩٥٧ وفاة المستشرق الألماني هانز شايدر.

١٩٦٤ وفاة الأديب المصري عباس محمود العقاد.

Converted by Tiff Combine - (no stamps are applied by registered version)

١٩٦٨ استقلال جزيرة موريشيوس.

١٩٧١ وفاة عالم الآثار المصرية والتر إمري.

١٩٧٢ بريطانيا والصين يتبادلان السفراء (اعترفت بريطانيا بحكومة بكين الشيوعية منذ ١٩٥٠).

١٩٨٠ محاولة الاعتداء على حياة رئيس الجمهورية اللبنانية كميل شمعون.

١٩٨٤ انعقاد مؤتمر لوزان بسويسرا (من أجل المصالحة الوطنية لبنان).

١٩٨٦ وفاة الصحفية السعودية سميرة خاشقجي.

١٩٩٠ وفاة المربي وعالم النفس الأمريكي النمساوي الأصل برونو بتلهايم.

١٩٩٥ ١٢٠ رئيس دولة يوقعون إعلان كوبنهاجن للعدالة الاجتماعية.

١٩٩٩ وفاة عازف الكمان البريطاني الأمريكي الأصل يهودي مينوين.

١٩٩٩ بولندا وهنغاريا وتشيكا تنضم لحلف الأطلنطي.

١٣ مارس

١٨٨١ اغتيال قيصر روسيا ألكسندر الثاني.

١٩٠٦ وفاة داعية حقوق المرأة الأمريكية سوزان أنطوني.

١٩١٠ مولد الموسيقي المصري محمد عبد الوهاب.

١٩٢٦ صدور جريدة «السياسة» الأسبوعية المصرية.

١٩٢٥ أحمد زيور يولف وزارته الثانية في مصر.

١٩٢٨ وفاة رئيس وزراء مصر حسين رشدي.

١٩٣٠ اكتشاف كوكب بلوتو.

١٩٤٢ طائرات الحلفاء تدمر مدينة كيلن الألمانية.

١٩٦٤ وفاة الصحفي المصري كريم ثابت.

١٩٦٥ وفاة ملك مصر السابق

Converted by Tiff Combine - (no stamps are applied by registered version)

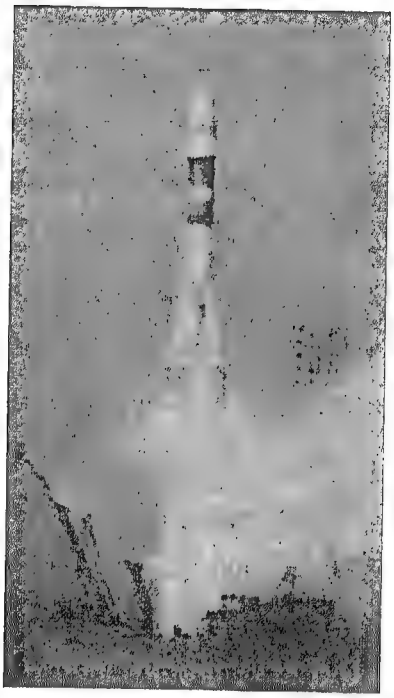

مركبة الفضاء السوفيتية «سيوز»

فاروق (في إيطاليا).

١٩٧٤ الدول العربية المصدرة للبترول تنهي حظرها البترولي ضد الولايات المتحدة الأمريكية.

١٩٧٧ وفاة الشاعر المصري عبد الله شمس الدين.

١٩٨٦ الاتحاد السوفييتي يطلق مركبة الفضاء «سويوز تي ١٠» للالتحاق بالمركبة «مير».

١٩٨٨ اليابان تفتتح أطول نفق تحت سطح البحر (٥٤ كيلو مترًا).

١٩٩٧ المتأسلمون في مصر يقتلون ١٤ (نصفهم من الأقباط) فى قرية بهجورة بنجع حمادي بالصعيد.

١٤ مارس

١٦٨١ مولد الموسيقي الألماني جورج

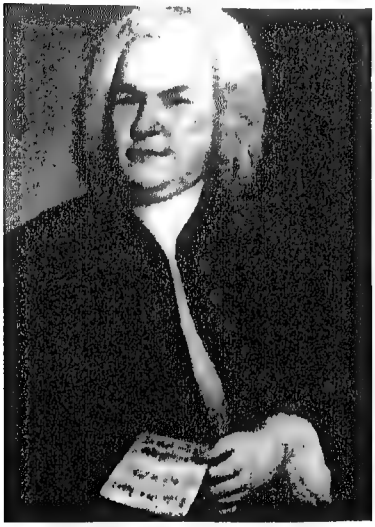

باخ

Converted by Tiff Combine - (no stamps are applied by registered version)

فيليب كيلمين.

١٧١٤ مولد الموسيقي الألماني فيليب إيمانويل باخ.

١٨٠٣ جلاء القوات الإنجليزية عن الإسكندرية.

١٨٠٤ مولد الموسيقي النمساوي يوهان شتراوس الأب.

١٨٦٨ مولد الروائي والأديب الروسي ماكسيم جوركي.

١٨٧٩ مولد الفزيائي الأمريكي السويسري الأصل ألبرت أينشتين.

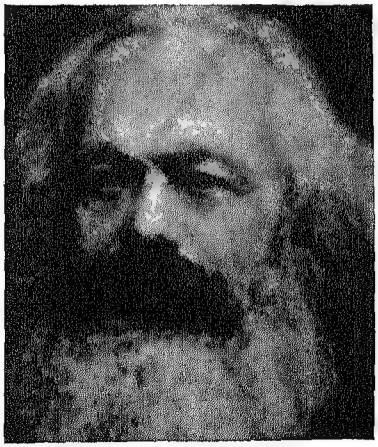

ماركس

١٨٨٣ وفاة الزعيم الشيوعي كارل ماركس.

١٩٠٥ مولد فيلسوف اليمين الفرنسي ريمون آرون.

١٩٣٧ البابا بيوس ١١ يهاجم النازية في إعلان فاتيكاني.

١٩٣٨ ستالين يُعدم نيكولاي بوخارين وعشرين من كوادر الحزب الشيوعي السوفييتي.

١٩٧٨ إسرائيل تبدأ عملية الليطاني لاجتياح جنوب لبنان.

١٩٩٢ توقف جريدة «برافدا» الروسية (صدرت في ٥ مايو ١٩١٢، ثم عادت للظهور بعد ذلك بإدارة جديدة).

١٩٩٨ وفاة السياسي والرئيس اليمني الأسبق عبد الرحمن الإرياني في دمشق.

١٥ مارس

٤٤ ق. م مقتل يوليوس سيزار على سلم سينات روما بأيدي رفاقه.

Converted by Tiff Combine - (no stamps are applied by registered version)

١٩١٥ مولد الكاتب السينمائي محمد كامل حسن.

١٩٢٢ إعلان استقلال مصر (مع تحفظات أربع)، والسلطان أحمد فؤاد يصبح ملكًا، ونظارة الخارجية المصرية تتحول إلى وزارة.

١٩٢٣ يحيى إبراهيم يؤلف وزارته الأولى في مصر.

١٩٢٤ بدء العمل بدستور ١٩٢٣، وانعقاد الدورة الأولى لمجلس النواب في مصر.

١٩٣٥ مولد الناقد المصري غالي شكري.

١٩٣٩ القوات الألمانية تجتاح تشيكوسلوفاكيا.

١٩٤٥ وفاة الشاعر العراقي معروف الرصافي.

١٩٤٨ توقيع المعاهدة الجديدة بين الأردن وبريطانيا.

١٩٦٣ الولايات المتحدة الأمريكية تقترح على روسيا السوفيتية إقامة خط تليفوني ساخن بين واشنجطون وموسكو (تقبل روسيا الاقتراح).

١٩٧٥ وفاة المالي اليوناني أرسطو أوناسيس.

١٩٨٩ رفع علم مصر فوق طابا، بعد انتهاء النزاع عليها مع إسرائيل.

١٩٩٠ بدء علاقات دبلوماسية بين الاتحاد السوفييتي والفاتيكان.

١٩٩٠ برلمان إسرائيل يُسقط حكومة شامير (أول سابقة بإسرائيل).

١٩٩٦ وفاة شيخ الأزهر السابق جاد الحق علي جاد الحق.

١٩٩٨ وفاة طبيب الأطفال الأمريكي بنيامين سبوك.

١٦ مارس

١٤٠٦ وفاة المؤرخ الإسلامي عبد الرحمن بن خلدون.

١٥٢١ ماجلان يكتشف الفليبين.

١٧٥١ مولد الرئيس الأمريكي

Converted by Tiff Combine - (no stamps are applied by registered version)

جيمس اديسون.

١٨٣٩ مولد الموسيقي الروسي موسورجسكي.

١٩١٩ نساء القاهرة يتظاهرن سافرات ضد الاحتلال الإنجليزي.

١٩٢١ الأرمن يغتالون الصدر الأعظم التركي طلعت باشا في منفاد بألمانيا.

١٩٢٢ مولد المطرب المصري كارم محمود.

١٩٢٣ تأسيس الاتحاد النسائي المصري برئاسة هدى شعراوي.

١٩٢٦ مولد الروائي والأديب المصري إدوار الخراط.

مظاهرات نساء القاهرة في ١٩١٩

Converted by Tiff Combine - (no stamps are applied by registered version)

١٩٢٨ مصطفى النحاس يؤلف وزارته الأولى في مصر.

١٩٣٨ تدفق البترول بكميات وفيرة لأول مرة في الدمام بالسعودية.

١٩٤٥ وفاة الشاعر العراقي معروف الرصافي.

١٩٤٦ فرنسا تطلق سراح الزعيم الجزائري عباس فرحات.

١٩٥٧ لبنان تعتمد مبدأ إيزنهاور (الصادر ٣ يناير).

١٩٥٩ الرئيس السوفييتي خروتشوف ينتقد سياسة عبد الناصر تجاه الشيوعيين في مصر.

١٩٦١ وفاة الكاتب الصحفي المصري إسماعيل الحبروك.

١٩٦٨ الجنود الأمريكيون في فيتنام الجنوبية يبيدون سكان قرية ماي لاي.

١٩٧٧ اغتيال السياسي اللبناني كمال جنبلاط.

١٩٧٨ غرق حاملة البترول أموكو جادیز قبالة ساحل نورماندي، وتدفق ٢٣٠٠٠ طن لمياه البحر.

١٩٧٨ منظمة الألوية الحمراء في إيطاليا تختطف رئيس وزرائها الدو مورو (وتقتله في ٩ إبريل).

١٩٨٢ وفاة إمبراطور إيران رضا بهلوي (في منفاه، ودفنه بالقاهرة).

١٩٨٤ فشل محاولة لاغتيال الرئيس الأمريكي رونالد ريجان.

١٩٨٨ القوات العراقية تهاجم مدينة حلبجة الكردية بالغازات السامة (تقتل ٥٠٠٠ وتصيب عشرات الألوف).

١٩٩٣ المتأسلمون في الجزائر يغتالون عالم الاجتماع جيلالي اليابس.

١٧ مارس

١٨٩٢ مولد الموسيقي المصري سيد درويش.

١٩١٦ إيطاليا تنضم لاتفاق بطرسبورج السري «سايكس بيكو» بين إنجلترا وفرنسا وروسيا.

Converted by Tiff Combine - (no stamps are applied by registered version)

سيد درويش

١٩٣٠ مولد رائد الفضاء الأمريكي جيمس إروين.

١٩٣٩ انتهاء مؤتمر فلسطين بلندن بالفشل.

١٩٤٨ قيام اتحاد أوربا الغربية (بين بريطانيا وفرنسا ودول البينولكس).

١٩٦٣ زعماء البعث العراقي يحضرون للقاهرة للتفاوض حول انضمام العراق للوحدة بين مصر وسوريا، وجمال عبد الناصر يرفض المحاولة.

١٩٦٩ جولدا مائير تتولى رئاسة الوزراء الإسرائيلية.

١٩٧٦ وفاة المخرج السينمائي الإيطالي لوتشينو فيسكونتي.

١٩٨٠ وفاة الأديب المصري عبد العزيز الأهواني.

١٩٨٢ تعيين الشيخ جاد الحق علي جاد الحق شيخًا للأزهر.

١٩٩٢ الروائي الفلسطيني إميل حبيبي يفوز بجائزة الإبداع في إسرائيل.

١٩٩٦ وفاة المؤرخ والأديب المصري حسين مؤنس.

١٩٩٦ وفاة المخرج السينمائي الفرنسي رينيه كليرمان.

١٨ مارس

١٨٤٢ مولد الشاعر الفرنسي مالارميه.

١٨٤٤ مولد الموسيقي الروسي ريمسكي كورساكوف.

١٨٥٧ مولد المهندس والمخترع الألماني رودلف ديزل.

Converted by Tiff Combine - (no stamps are applied by registered version)

١٨٧١ قيام كمبونة باريس الثانية (أثر نهاية الحرب الروسية الفرنسية).

١٩١٣ اغتيال ملك اليونان الأسبق جورج الأول.

١٩١٦ مولد الأديب والناقد المصري محمد غنيمي هلال.

١٩٢٥ إعصار يضرب ولايتي ميسوري وإلينوي في الولايات المتحدة (يقتل ٧٠٠).

١٩٤٩ تأسيس حلف شمالي الأطلنطي.

١٩٦٢ فرنسا والحكومة الجزائرية المؤقتة يتفقان على إنهاء الاحتلال الفرنسي ووقف إطلاق النار، وإجراء استفتاء على مستقبل الجزائر.

١٩٦٣ افتتاح مطار القاهرة الدولي.

١٩٦٥ رائد الفضاء السوفييتي ليونوف يدور لأول مرة حول الأرض.

١٩٦٥ وفاة ملك مصر السابق فاروق (في منفاه بإيطاليا).

١٩٧٩ وفاة الكاتب المسرحي المصري أبو السعود الإبياري.

١٩٧٩ وفاة المفكر الأمريكي الألماني الأصل إريك فروم.

١٩٨١ عودة العلاقات الدبلوماسية بين مصر والسودان.

١٩٨٣ الاحتفال بالعيد الألفي للأزهر.

١٩٨٥ انتخاب جورباتشوف أمينًا عامًا للحزب السوفييتي.

١٩٩٢ تدمير سفارة إسرائيل في بيونس أيرز، ومقتل ٢١ وإصابة ٢٠٠.

١٩ مارس

١٧٩٩ جيش نابليون يحاصر مدينة عكا.

١٨١٢ مولد المستكشف الأسكتلندي دافيد ليفنجستون.

١٨٢١ مولد المستشرق والمستكشف الإنجليزي ريتشارد بيرتون.

١٨٧٧ انعقاد أول برلمان عثماني.

Converted by Tiff Combine - (no stamps are applied by registered version)

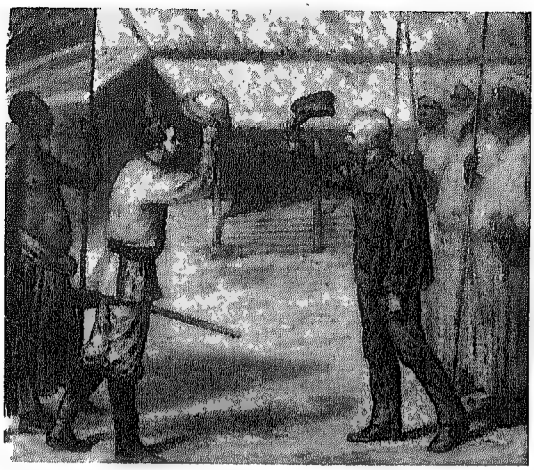

ستانلي يقابل ليفنجستون

١٩٢١ عدلي يكن يؤلف وزارته الأولى في مصر.

١٩٣٠ وفاة السياسي الإنجليزي أوليفر جيمس بالفور.

١٩٤٩ إعلان قيام جمهورية ألمانيا الديمقراطية الشعبية (الشرقية).

١٩٦٨ وفاة المخرج السينمائي الدنمركي كارل درايز.

١٩٧٦ ممدوح سالم يؤلف وزارته الثانية في مصر.

١٩٧٧ إغتيال روبرت نجواي رئيس كونغو البرازافيل.

١٩٧٨ صدور قرار الأمم المتحدة ٤٢٥ بجلاء إسرائيل عن لبنان.

١٩٨٧ وفاة الشاعر والأديب اللبناني يوسف الخال.

١٩٩٠ وفاة المطربة التونسية عليا.

١٩٩١ البيجوم خالدة ضياء الرحمن تصبح أول رئيسة لبنجلاديش.

١٩٩٤ المتأسلمون في الجزائر يقتلون الصحفي جمال بن زاغو أمام منزله.

١٩٩٧ المتأسلمون الجزائريون يذبحون ٣٢ في قرية ولد زعتر بالجزائر.

١٩٩٧ وفاة الممثل السينمائي المصري شكري سرحان.

٢٠ مارس

١٧٢٧ وفاة عالم الفزياء الإنجليزي

Converted by Tiff Combine - (no stamps are applied by registered version)

نيوتن

إسحق نيوتن (واضع قانون الجاذبية).

١٧٧٠ مولد الشاعر الغنائي الألماني يوهان هولدرين.

١٨٠٠ بدء ثورة القاهرة الثانية على الحملة الفرنسية، القائد الفرنسي كليبر ينتصر على العثمانيين في معركة هليوبوليس.

١٨٢٨ مولد الكاتب المسرحي النرويجي هنريك إبسن.

١٨٦٩ مولد رئيس الوزراء الإنجليزي نيفيل تشمبرلن.

١٨٩٠ مولد المقرىء المصري الشيخ عبد الفتاح الشعشاعي.

١٩١١ مولد الموسيقي المصري رياض السنباطي.

١٩٢٩ إنشاء جهاز بوليسي لمكافحة المخدرات في مصر (أول جهاز من نوعه في الشرق العربي).

١٩٥٥ وفاة الممثل السينمائي المصري أنور وجدي.

١٩٥٦ استقلال تونس (العيد القومي).

١٩٦٨ جمال عبد الناصر يؤلف وزارته الثامنة.

١٩٩٥ جماعة إرهابية دينية في اليابان (أوم) تطلق غازًا سامًا في نفق مترو العاصمة طوكيو (يقتل ١٢ ويصيب ٥٠٠٠).

١٩٩٩ برنار بيكار وبريان جونز ينجحان في الدوران حول الأرض ببالون من دون انقطاع في ٢٠ يومًا.

Converted by Tiff Combine - (no stamps are applied by registered version)

٢١ مارس

١٦٨٥ مولد الموسيقي الألماني جان سباتيان باخ.

١٨٠١ بدء معركة كانوب (التي هُزم فيها الفرنسيون على أيدي الإنجليز في نهاية الحملة الفرنسية على مصر).

١٨٦٩ إنشاء فندق مينا هاوس بالهرم.

١٨٩٣ مولد القانوني والسياسي المصري محمد صبري أبو علم.

١٩٠٦ بدء الاحتفال بعيد الأم في الدول الغربية.

١٩١٨ بدء هجوم الألمان على السوم.

١٩٢١ المجاعة في روسيا تجبر لينين على التراجع عن اقتصاد شيوعية الحرب وتعميم المزارع الجماعية.

١٩٢٣ وفاة القانوني والشاعر المصري إسماعيل صبري.

١٩٢٣ مولد الشاعر السوري نزار قباني.

١٩٢٥ اعتماد الدستور العراقي.

١٩٣٥ دولة فارس تصبح إيران.

١٩٥١ وفاة المفكر والسياسي المصري عبد العزيز فهمي.

١٩٥٦ بداية الاحتفال بعيد الأم في مصر.

١٩٦٨ معركة الكرامة في الأردن.

١٩٨٥ وفاة الممثل المسرحي الإنجليزي مايكل ريدجريف.

١٩٩٠ إعلان استقلال ناميبيا، برئاسة سام نجوما.

١٩٩٤ المتأسلمون في الجزائر يهاجمون مجلة «إيبدو ليبريه»، الجزائرية، ويغتالون إثنين من العاملين فيها.

١٩٩٨ وفاة راقصة الباليه الروسية كاترينا أولانوفا.

٢٢ مارس

١٥٩٩ مولد الرسام الهولندي أنتوني فان دايك.

١٨٣٢ وفاة المفكر والأديب

Converted by Tiff Combine - (no stamps are applied by registered version)

والسياسي الألماني يوهان جيته.

١٩١٩ الشيوعيون في المجر بزعامة بيلاكون يتولون السلطة (حتى ٤ أغسطس، حين يتدخل الجيش الروماني لاقصائهم عنها).

١٩٤٠ وفاة المستشرق الإنجليزي دي إس مرجليوث.

١٩٤٥ سبع دول عربية (مصر وسوريا والعراق والأردن ولبنان والسعودية واليمن) توقع ميثاق إنشاء جامعة الدول العربية بالقاهرة (أعلن عنه في ٢٢ فبراير).

١٩٤٦ توقيع المعاهدة الأردنية البريطانية، وإعلان استقلال الأردن.

١٩٤٨ الإسرائيليون ينسفون بعض أحياء مدينة حيفا العربية، فيقتلون ٢٧ ويصيبون عشرات.

١٩٥٦ وفاة المستشرق الفرنسي ليفي بروفنسال.

١٩٧٥ إلغاء الملكية في أثيوبيا.

١٩٧٨ اتفاق على وقف إطلاق النار بين لبنان وإسرائيل، يشرف عليه مراقبو هيئة الأمم.

١٩٨٣ حايم هيرتزوج يصبح رئيسًا لإسرائيل.

١٩٨٤ صدور جريدة «الوفد الجديد» بالقاهرة.

١٩٨٨ مقتل الكاتبة الإسلامية المصرية أمينة الصاوي (في حادث سيارة).

١٩٩٠ توقيع اتفاقية التكامل الصناعي بين مصر وليبيا.

١٩٩٣ مسيرة كبرى في مدينة الجزائر احتجاجًا على عنف المتأسلمين.

١٩٩٤ آلاف من نساء الجزائر يتظاهرن ضد الإرهاب، ومن أجل حقوقهن.

٢٣ مارس

١٨٥٤ مولد السياسي الإنجليزي ألفريد ميلنر.

Converted by Tiff Combine - (no stamps are applied by registered version)

١٨٧٠ إنشاء دار الكتب بالقاهرة.

١٩٠٠ مولد المهندس المعماري المصري حسن فتحي.

١٩٠٨ مولد الممثلة السينمائية الأمريكية جوان كروفورد.

١٩١٠ مولد المخرج السينمائي الياباني كيراكيرا ساوا.

١٩١٢ مولد مصمم الصواريخ الأمريكي الألماني الأصل فون براون.

١٩١٩ الطائرات الإنجليزية تقصف مدينتي أسيوط وديروط (في هذا اليوم واليوم التالي، ضمن أحداث ثورة ١٩١٩).

١٩٢٥ الملك فؤاد يحل مجلس النواب (بعد ٩ ساعات من انتخابه سعد زغلول رئيسًا).

١٩٤٨ عضوان بالتنظيم السري للإخوان المسلمين يغتالان المستشار أحمد الخازندار.

١٩٤٨ وفاة الفيلسوف السوفييتي التشيوعي برديائييف.

١٩٤٩ الاتفاق بين لبنان وإسرائيل على هدنة عسكرية.

١٩٥٦ استقلال الباكستان (العيد القومي).

١٩٦٦ بابا روما يلتقي لأول مرة من ٤٠٠ عام بأسقف كانتربري.

١٩٧٠ بدء انعقاد المؤتمر الأول لوزراء خارجية الدول الإسلامية في جدة.

١٩٧٢ وفاة الأديب السوري زكي المحاسني.

رينجان

Converted by Tiff Combine - (no stamps are applied by registered version)

١٩٨٠ بابا وبطريـــرك الإسـكندرية شنودة يقرر إلغـاء الاحتفـالات الرسميـة بعيد الفصح.

١٩٨٣ الرئيس الأمريكي ريجان يعلـن بـدء العمـــل في الدفـــاع الإســتراتيجي «حرب الكواكب» بتكاليف تبلـغ ٤٤ مليار دولار.

٢٤ مارس

١٩٠٥ وفاة الروائي الفرنســي يـول فيرن.

١٩٢٤ شاه إيران أحمد مـيرزا يتنـازل عن عرشه، ويعين شقيقه محمد وصيًا.

١٩٢٤ مولد الروائي المصـري فتحـي غانم.

١٩٤٩ وفـــاة الكـــاتب المســـرحي المصري إبراهيم رمزي.

١٩٥٠ وفـاة السياســي الاشـــتراكي الإنجليزي هارولد لاسكي.

١٩٥٦ وفاة الشاعر والطبيب المصري إبراهيم ناجي.

١٩٥٦ انســحاب العراق مـن حلف بغداد.

١٩٦٤ علي صبري يؤلف الوزارة في مصر (تولى الوزارة سيدة وعامل).

١٩٧٥ وفـاة العســكري الإنجلـيزي اللورد مونتجمري.

١٩٧٦ عسـكر الأرجنتـين يطيحـون بأيزابيلا بيرون في انقلاب عسكري.

١٩٨٢ العسكري حسين إرشاد يقود انقلابًا في بنجلاديش.

١٩٨٣ إقامة علاقات دبلوماسية بـين السويد والفاتيكـان (بعـد قطيعـة ٤٥٣ عامًا).

١٩٨٨ وفاة العسكري المصـري عبـد العظيم فهمي.

١٩٩٩ حلف الأطلنطي يبـدأ قصـف يوجوسلافيا بسبب أزمة كوسوفو.

٢٥ مارس

١٨٢١ استقلال اليونان.

١٨٦٧ مولد الموسـيـقـــي الإيطـالي

Converted by Tiff Combine - (no stamps are applied by registered version)

توسكانيني.

١٨٨١ مولد الموسيقي الهنغاري بيلا بارتوك.

١٩٠٩ صدور قانون المطبوعات في مصر.

١٩١٤ وفاة القانوني والأديب المصري أحمد فتحي زغلول.

١٩٣٥ صدور جريدة «روز اليوسف» اليومية بالقاهرة.

١٩٤٣ وفاة الأديب المصري الشيخ عبد العزيز البشري.

١٩٤٦ انعقاد مجلس الأمن للمرة الأولى.

١٩٥٧ عقد اتفاقية السوق الأوربية المشتركة في روما بين ٦ دول: فرنسا ولكسمبورج وإيطاليا وألمانيا وهولندا وبلجيكا.

١٩٦٦ وفاة الموسيقي المصري محمد القصبجي.

١٩٧٥ اغتيال ملك السعودية فيصل ابن عبد العزيز على يد ابن أخيه فيصل ابن مساعد، وتولي خالد العرش.

١٩٩٠ وفاة السيدة فتحية كاظم

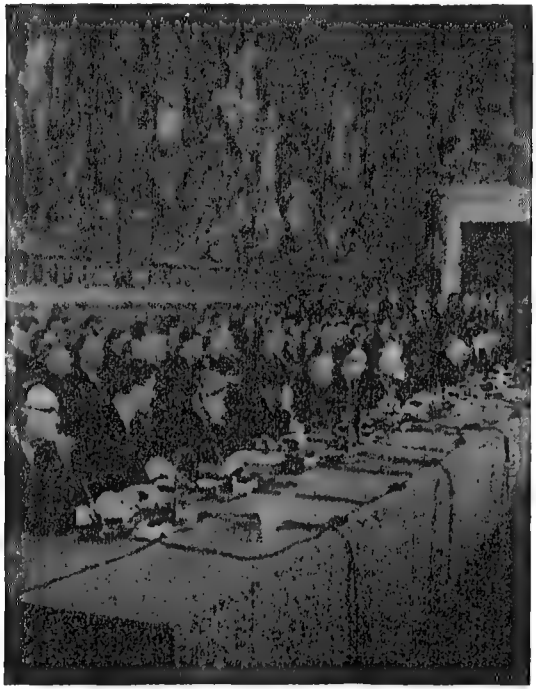

التوقيع على اتفاقية روما

Converted by Tiff Combine - (no stamps are applied by registered version)

حرم الرئيس المصري جمال عبد الناصر.

٢٦ مارس

١٨٢٧ وفاة الموسيقي الألماني بيتهوفن.

١٨٦٨ مولد ملك مصر فؤاد.

١٩١٤ مولد الروائي والأديب الأمريكي تنيسي ويليمز.

١٩٢٣ وفاة الممثلة المسرحية الفرنسية

سره برنار

ساره برنار.

١٩٤٥ قوات الحلفاء تحتل مدينة فرانكفورت الألمانية.

١٩٥٢ الفرنسيون يعتقلون أعضاء الحكومة التونسية، وينفونهم إلى جنوبي تونس.

١٩٥٤ إعلان حل مجلس الثورة العسكري في مصر (ثم الرجوع عن ذلك).

١٩٦٤ صدور الدستور المؤقت، وافتتاح مجلس الأمة المصري (يضم لأول مرة ٥٠٪ من العمال والفلاحين).

١٩٧١ إعلان الجمهورية في بنجلاديش.

١٩٧٣ وفاة نجم التمثيل والغناء الإنجليزي نويل كوارد.

١٩٧٩ توقيع اتفاقية كامب دافيد بين مصر وإسرائيل.

١٩٨٠ وفاة الفيلسوف الفرنسي

Converted by Tiff Combine - (no stamps are applied by registered version)

رولان بارت (كانت قد صدمته سيارة نقل أمام سوربون باريس في ٢٥ فبراير).

١٩٨٢ وفاة الزعيم الدرزي السوري سلطان الأطرش.

١٩٨٤ وفاة رئيس غينيا الأسبق أحمد سيكوتوري.

١٩٩٣ المتأسلمون في الجزائر يغتالون الكاتب والشاعر الطاهر جعوت.

١٩٩٤ الكويت تمنع المنقبات من قيادة السيارات.

١٩٩٦ وفاة الناقد الفني عبد الفتاح البارودي.

١٩٨٩ وفاة الاقتصادي المصري إبراهيم حلمي عبد الرحمن.

توقيع اتفاقية كامب دافيد

٢٧ مارس

١٧٨٥ مولد ملك فرنسا لويس ١٧.

١٨٠٢ عقد معاهدة أميين بين إنجلترا وفرنسا.

١٨٤٥ مولد مكتشف أشعة رونتجن (أكس) فيلهلم رونتجن.

Converted by Tiff Combine - (no stamps are applied by registered version)

١٩١٨ وفاة المؤرخ الأمريكي هنري آدمز.

١٩٢٤ افتتاح المجلس التأسيسي في العراق.

١٩٣٤ انسحاب اليابان من عصبة الأمم.

١٩٣٤ وفاة المثال المصري محمود مختار.

١٩٥٣ نجاح التطعيم بمصل شلل الأطفال في الولايات المتحدة الأمريكية.

١٩٥٨ خروتشوف يخلف بولجانين في رئاسة الاتحاد السوفييتي.

١٩٦٨ مصرع رائد الفضاء السوفييتي يوري جاجارين (في حادثة سيارة).

١٩٧٣ السادات يؤلف وزارته الأولى في مصر.

١٩٧٣ مارلون براندو يرفض تسلم جائزة أوسكار بسبب سوء معاملة هوليوود والمجتمع الأمريكي للهنود الحمر.

١٩٧٧ اصطدام طائرتي جامبو أمريكية وهولندية في جزر الكناري (ومصرع ٥٦٣).

١٩٩٥ المتأسلمون في الجزائر يغتالون مدير تحرير صحيفة «المجاهد» محمد عبد الرحمن.

١٩٩٦ تعيين الشيخ محمد سيد طنطاوي شيخًا للأزهر.

١٩٩٨ وفاة المهندس والصناعي الألماني بورش.

٢٨ مارس

١٥٩٢ مولد المربي التشيكي كزمينيوس.

١٨٠٧ فريزر على رأس حملة إنجليزية تحتل الإسكندرية.

١٨٤٢ الحفل الأول لفرقة أوركسترا فيينا الفلهرمونية.

١٨٥٤ نشوب حرب القرم.

١٨٦٨ مولد الأديب الروسي ماكسيم جوركي.

Converted by Tiff Combine - (no stamps are applied by registered version)

١٩٠١ وضع حجر أساس متحف الآثار والمكتبة الخديوية بالقاهرة.

١٩٢١ وزير المستعمرات الإنجليزي تشرشل يلتقي الأمير عبد الله في القدس ويقرر توليه ملكًا على شرقي الأردن، مع تخليه عن مطالبه في العراق.

١٩٢٨ حسن البنا يؤلف جماعة الإخوان المسلمون بالإسماعيلية.

١٩٣٠ تغيير اسم القسطنطينية إلى أستنبول.

١٩٣٠ مولد الممثل المسرحي المصري عبد الله غيث.

١٩٣٩ سقوط العاصمة الأسبانية مدريد في أيدي قوات فرانكو.

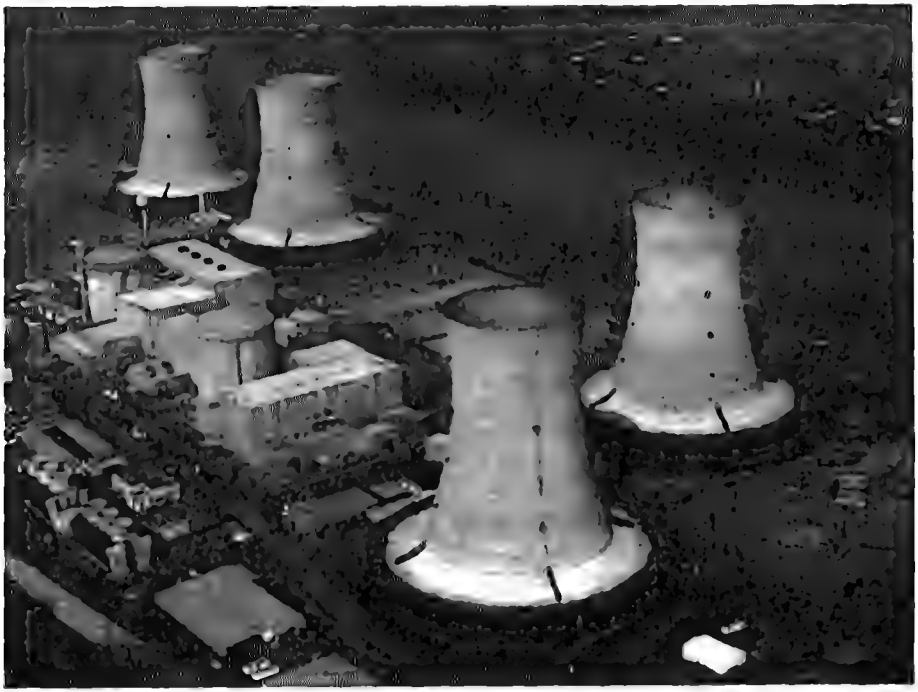

انفجار مفاعل محطة ثري ميل أيلاند الذرية في نيويورك

Converted by Tiff Combine - (no stamps are applied by registered version)

١٩٤١ انتحار الأديبة الإنجليزية فرجينيا وولف (غرقًا بنهر أوس بساسيكس).

١٩٤٣ وفاة الموسيقي الروسي سيرجي رحمانينوف.

١٩٥٣ ليبيا تنضم لجامعة الدول العربية.

١٩٦٢ انقلاب عسكري في سوريا يقوده النحلاوي.

١٩٦٩ وفاة الرئيس الأمريكي الأسبق دوايت إيزنهاور.

١٩٧٩ انفجار في مفاعل محطة ثري ميل أيلاند الذرية في نيويورك.

١٩٨٥ وفاة الفنان الفرنسي الروسي الأصل مارك شاجال.

١٩٩٠ الكنيست الإسرائيلي يقرر ضم القدس والجولان إلى إسرائيل.

١٩٩٤ سقوط حكومة بيرلسكوني في إيطاليا.

١٩٩٤ وفاة الأديب المسرحي العبثي الفرنسي الروماني الأصل يوجين يونسكو.

١٩٩٨ المتأسلمون في الجزائر يذبحون ٥٩ في حيلفا وما حولها.

٢٩ مارس

١٧٩٠ مولد الرئيس الأمريكي العاشر جون تايلر.

١٧٩٢ اغتيال ملك السويد الأسبق جوستافوس الثالث.

١٨٩١ وفاة الرسام الفرنسي جورج سوراه.

١٨٩٥ مولد الأديب الألماني إرنست جنجر.

١٩٢١ سعد زغلول ورفاقه يعودون من منفاهم إلى القاهرة.

١٩٤٣ القصر الملكي في مصر يصدر على يدي مكرم عبيد كتابًا أسودًا عن تجاوزات حكومة الوفد.

١٩٦٤ ملك السعودية سعود بن فيصل يسلم سلطاته لشقيقه فيصل.

Converted by Tiff Combine - (no stamps are applied by registered version)

١٩٨٤ انسحاب آخر الوحدات العسكرية الأمريكية من فيتنام.

١٩٨٥ أسبانيا والبرتغال ينضمان للسوق الأوربية المشتركة.

١٩٩٨ اغتيال زعيم حركة حماس الفلسطينية محيي الدين الشريف.

٣٠ مارس

١٧٤٦ مولد الرسام الأسباني جويا.

١٧٧٨ وفاة الأديب الفرنسي فولتير.

١٨٤٤ مولد الشاعر الفرنسي بول فيرلين.

فولتير

١٨٥٣ مولد الرسام الهولندي فان جوخ.

١٨٦٧ الولايات المتحدة الأمريكية تشتري من روسيا مقاطعة آلاسكا.

١٩١٢ توقيع معاهدة بين فرنسا والمغرب، تضع بموجبها الأولى الثانية تحت حمايتها.

١٩١٤ مولد المستشرق الفرنسي جان فييه.

١٩١٤ وضع حجر أساس دار الجامعة الأهلية المصرية.

١٩٢٧ مولد رئيس وزراء السويد الأسبق أولف بالمه.

١٩٢٧ رئيس نيابة مصر محمود نور يحفظ التحقيق في بلاغ الطالب الأزهري خليل حسنين بشأن كتاب طه حسين «الشعر الجاهلي».

١٩٢٩ ملك السعودية عبد العزيز يقتل أكثر من ٣٠٠٠ وهابي في معركة

Converted by Tiff Combine - (no stamps are applied by registered version)

السبلة.

١٩٤٩ حسني الزعيم يقود انقلابًا عسكريًا في سوريا.

١٩٥٠ وفاة السياسي الفرنسي ليون بلوم.

١٩٥٥ انضمام بريطانيا لحلف بغداد، وإلغائها معاهدتها مع العراق.

١٩٦٦ وفاة المسرحي الألماني إرفين بسكاتور.

١٩٦٨ إعلان بيان ٣٠ مارس للأدباء والفنانين في مصر.

١٩٧٧ وفاة المطرب المصري عبد الحليم حافظ.

١٩٩١ إلغاء كافة ألوان التمييز العنصري في جنوب أفريقيا.

١٩٩٣ وفاة الملحن والممثل المصري عبد العظيم عبد الحق.

٣١ مارس

٤٢٥ ق.م مولد الفيلسوف الأغريقي أفلاطون.

١٤٩٢ فرديناند وإيزابيلا ملكا أسبانيا يطردان مائة ألف يهودي منها (أكبر جالية يهودية في العالم في ذلك الوقت).

١٥٩٦ مولد الفيلسوف الفرنسي رينيه ديكارت.

١٧٣٢ مولد الموسيقي الألماني هايدن.

١٨٠٧ أهالي رشيد يهزمون الجيش

عبد الحليم حافظ

Converted by Tiff Combine - (no stamps are applied by registered version)

الإنجليزي في موقعة رشيد.

١٨٤١ مولد الزعيم والعسكري المصري أحمد عرابي.

١٨٨٩ افتتاح برج إيفل بباريس.

١٩٤١ صدور القانون الأول لنقابة الصحفيين المصريين.

١٩٥٤ استقالة العسكري خالد محيي الدين من مجلس الثورة المصري

١٩٦٢ انقلاب ناصري فاشل في حلب قوده علوان.

١٩٧٠ جلاء الإنجليز عن قاعدة العظم في ليبيا (عيد الجلاء في ليبيا).

١٩٧٥ وفاة العسكري المصري الذى طاردته الثورة يوسف صديق.

١٩٨٥ وضع حجر أساس دار الأوبرا الجديدة بالجزيرة.

١٩٩٠ تأسيس أول حزب غير شيوعي في روسيا بعد انهيار الشيوعية.

Converted by Tiff Combine - (no stamps are applied by registered version)

أول أبريل (نيسان)

١٥٧٢ بدء حرب استقلال هولندا عن أسبانيا.

١٨١٥ مولد السياسي البروسي بسمارك.

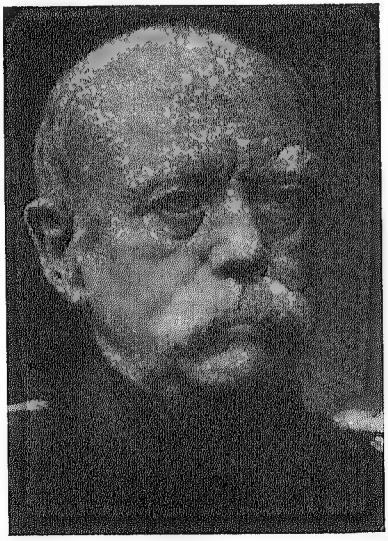

بسمارك

١٨٦٨ مولد الأديب الفرنسي إدموند روستاند.

١٩١٨ تأسيس سلاح الجو الملكي الإنجليزي.

١٩٢٤ الحكم على هتلر وبعض أعوانه بالسجن، بتهمة محاولة الانقلاب على الحكم.

١٩٢٥ لورد بالفور يفتتح الجامعة العبرية بالقدس.

١٩٢٥ صدور الطبعة الأولى من كتاب الشيخ علي عبد الرازق «الإسلام وأصول الحكم» في المنصورة.

١٩٤١ بداية حركة رشيد عالي الكيلاني في العراق.

١٩٤٨ بدء العمل بمشروع مارشال لتعمير أوربا.

١٩٦٢ سويسرا تقرر عدم إنتاج أو استيراد أسلحة نووية.

١٩٦٥ تعيين الأمير حسن وليًا لعهد الأردن.

Converted by Tiff Combine - (no stamps are applied by registered version)

١٩٧٦ وفاة الفنان السيريالي الأمريكي الألماني الأصل ماكس إيرنست.

١٩٨٦ اكتشاف ٤ مقابر أثرية من عهد رمسيس الثاني في سقارة.

١٩٨٧ وفاة الأديب والشاعر المصري عبد الرحمن الخميسي (في موسكو).

٢ أبريل

١٧٩١ إعدام الثائر والسياسي الفرنسي ميرابوه.

١٨٠٥ مولد كاتب الأطفال الدنمركي هانز كريستيان أندرسون.

١٨٤٠ مولد الأديب والروائي الفرنسي إميل زولا.

١٨٧٣ مولد الموسيقي الروسي سيرجي رحمانينوف.

١٨٨٥ مولد الأديب المصري أحمد حسن الزيات.

١٨٩١ مولد الفنان السيريالي الأمريكي الألماني الأصل ماكس إيرنست.

١٩٣٧ النظام العنصري في جنوب أفريقيا تحظر على الأجانب ممارسة نشاط سياسي فيها.

١٩٨٢ وفاة الجراح المصري عبد الله الكاتب.

١٩٨٢ بريطانيا تقطع علاقاتها بالأرجنتين (بعد استيلاء الأخيرة على جزر فوكلاند في هجوم خاطف).

١٩٨٤ وفاة المغني الأمريكي ميرفن جاي.

١٩٩٧ وفاة العسكري والسياسي المصري محمد زكي بدر.

١٩٩٨ مقتل ١٥٠ جنديًا بالسودان غرقًا أو بالرصاص، أثناء هروبهم من معسكر بالخرطوم.

١٩٩٨ السودان يسجن كبير أساقفة الخرطوم جبريل واكو.

٣ أبريل

٣٣ بيلاتوس يأمر بصلب المسيح.

١٥١٢ سلطان تركيا بايزيد يتنازل عن العرش لأبنه سليم الأول.

Converted by Tiff Combine - (no stamps are applied by registered version)

١٥٥٩ عقد معاهدة سلام بين فرنسا وأسبانيا.

١٦٨٢ مولد الفنان الأسباني موريللوه.

١٧٨٣ مولد الأديب الأمريكي واشنجطن إرفنج.

١٨٩٧ وفاة الموسيقي الألماني برامز.

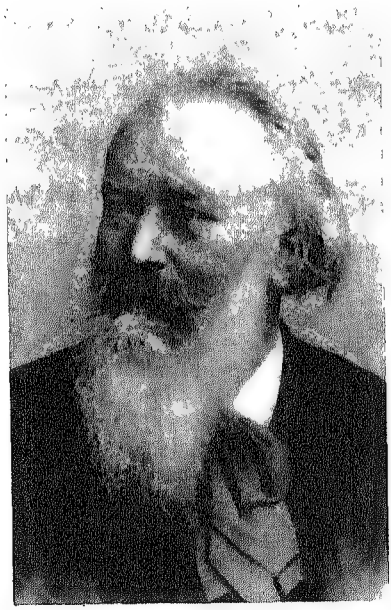

برامز

١٩٢٢ جوزيف ستالين يصبح سكرتيرًا عامًا للحزب الشيوعي السوفييتي.

١٩٢٤ مولد الممثل الأمريكي مارلون براندو.

١٩٣٠ مولد السياسي والرئيس الألماني السابق هيلموت كول.

١٩٣٩ مقتل ملك العراق غازي الأول (في حادث سيارة).

١٩٤١ القوات البريطانية تجلو عن ميناء بنغازي (أمام قوات روميل خلال الحرب العالمية الثانية).

١٩٤٥ وفاة المخرج السينمائي المصري كمال سليم.

١٩٤٩ توقيع الهدنة الأردنية الإسرائيلية.

١٩٥٣ وفاة السياسي والأديب السوري أحمد كرد علي.

١٩٧٤ إعصار في ١٣ ولاية أمريكية يقتل أكثر من ٣٠٠ ويشرد ويصيب

Converted by Tiff Combine - (no stamps are applied by registered version)

آلافًا.

١٩٧٦ وفاة الصحفي المصري علي أمين.

١٩٨٤ استئناف العلاقات الدبلوماسية بين مصر وجزيرة قبرص.

١٩٩١ وفاة الأديب والروائي الإنجليزي جرام جرين.

١٩٩١ مجلس الأمن يوافق على قرار انهاء حرب الخليج.

٤ أبريل

١٩١٤ مولد شيخ الجامع الأزهر السابق جاد الحق علي جاد الحق.

١٩٣٩ فرانكو يدخل عاصمة أسبانيا مدريد.

١٩٤٥ الجيش الأحمر يحرر المجر (عيد الاستقلال).

١٩٤٧ تأسيس منظمة الطيران المدني الدولية.

١٩٤٩ توقيع معاهدة حلف شمالي الأطلنطي (ناتو) في واشنجطن.

١٩٥٠ وفاة الموسيقي الأمريكي الألماني الأصل كيرت فيل.

١٩٥٧ انتحار سفير كندا في مصر هربرت نورمان، بإلقاء نفسه من أعلى بناية (مدفوعًا من المخابرات الأمريكية؟).

١٩٦٧ الرؤساء عبد الناصر ونيريري وولد داده وبومديين وسيكوتوري يعقدون بالقاهرة مؤتمرًا للقمة الأفريقية.

١٩٦٨ اغتيال الزعيم الأمريكي

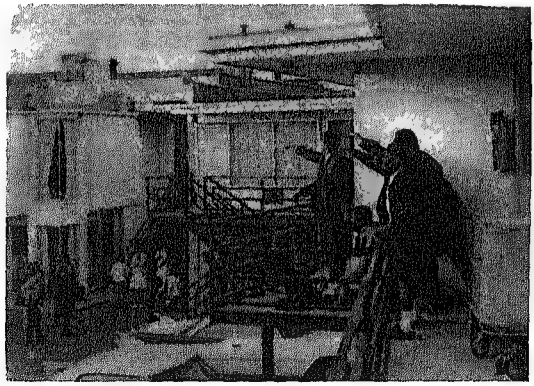

اغتيال مارتن لوثر كنج

Converted by Tiff Combine - (no stamps are applied by registered version)

الزنجي مارتن لوثر كنج في الولايات المتحدة الأمريكية.

١٩٧٠ مقتل ٤٦ طفلاً وإصابة عشرات، في غارة لإسرائيل على مدرسة بحر البقر بمصر.

١٩٧٩ حكومة باكستان العسكرية تعدم الزعيم ذو الفقار علي بوتو.

١٩٨٣ الولايات المتحدة الأمريكية تطلق مكوك الفضاء «تشالنجر» وبه ٤ رواد فضاء.

١٩٩٠ عملاء نظام الخميني الإيراني يغتالون في سويسرا المعارض الإيراني كاظم رجوي.

١٩٩١ وفاة المفكر والأديب الأمريكي ماكس فريش.

٥ أبريل

١٥٨٨ مولد الفيلسوف الإنجليزي توماس هوبز.

١٧٣٢ مولد الفنان الفرنسي جان فراجونار.

١٨٨٧ مولد الشاعر اللبناني رشيد سليم الخوري (الشاعر القروي).

١٩١٤ حسين رشدي يؤلف نظارته الأولى في مصر.

١٩١٦ مولد الممثل السينمائي الأمريكي جريجوري بيك.

١٩٤٨ بدء تنفيذ مشروع مارشال لإنهاض أوربا الغربية بعد الحرب العالمية الثانية.

١٩٥٥ استقالة ونستون تشرشل من

الرئيس الأمريكي ترومان يوقع وثيقة العمل بمشروع مارشال

Converted by Tiff Combine - (no stamps are applied by registered version)

رئاسة الوزارة البريطانية، وتولي أنتوني إيدن.

١٩٦٤ وفاة العسكري الأمريكي دوجلاس ماك آرثر.

١٩٦٩ بعثة بريطانية من ٤ رجال تصل بطريق الزحافات إلى القطب الشمالي.

١٩٧٥ وفاة زعيم الصين الوطنية الديمقراطية الأسبق شيانج كاي شيك.

١٩٧٩ وفاة الكاتب السينمائي المصري محمد كامل حسن.

١٩٨١ تولية لانسان كونت رئاسة جمهورية غينيا.

١٩٨٦ مقتل أمريكي وتركية في انفجار في مرقص لايل ببرلين (وأمريكا تتهم ليبيا بالانفجار، وتقصفها بالقنابل بعد أيام).

١٩٨٩ بولندا تسمح لنقابة بناء السفن بجدانسك «سوليدارتي» بالعمل (فتمهد بذلك لسقوط الشيوعية فيها وفي المعسكر الشرقي).

١٩٩١ وفاة فنانة الرقص الأمريكية مارتا جرام.

١٩٩٢ القوات اليوجوسلافية تعيد السيطرة على البوسنة والهيرسيك بعد إعلان استقلالهما.

١٩٩٤ وفاة العسكري والمالي المصري وجيه أباظة.

١٩٩٩ ليبيا تسلم المتهمان بتفجير لوكيربي: فحيمة والمقرحي للأمم المتحدة (فتعلق العقوبات المفروضة عليها منذ ٣٠ أبريل ١٩٩٢).

٦ أبريل

١٣٢٧ بترارخ يقابل حبيبته لورا.

١٤٨٣ مولد رسام الرينسانس الإيطالي رافاييل.

١٥٢٠ وفاة رسام الرينسانس الإيطالي رافاييل.

١٨٩٦ افتتاح بداية الدورات الأوليمبية الجديدة في أثينا.

Converted by Tiff Combine - (no stamps are applied by registered version)

بيري وزملائه يصلون القطب الشمالي

١٩٠٩ المستكشف روبرت بيري وزملائه يصلون إلى القطب الشمالي.

١٩١٧ الولايات المتحدة الأمريكية تدخل الحرب العالمية الأولى.

١٩١٨ مولد المهندس والمقاول المصري عثمان أحمد عثمان.

١٩٣٩ مقتل ملك العراق غازي (في حادثة سيارة).

١٩٤١ القوات البريطانية والحليفة تدخل أديس أبابا.

١٩٤٥ بدء معركة أوكيناوا البحرية بين البحريتين الأمريكية واليابانية.

١٩٥٦ إسرائيل تقصف قطاع غزة بالقنابل.

١٩٥٩ وفاة المعماري الأمريكي فرانك لويد رايت.

١٩٦٩ أول عملية لزراعة قلب لإنسان تجري في مستشفى هيوستون

Converted by Tiff Combine - (no stamps are applied by registered version)

بالولايات المتحدة الأمريكية.

١٩٧١ وفاة الموسيقي الروسي إيجور سترافينسكي.

١٩٨٢ وفاة أول طيار عسكري مصري عبد المنعم الميقاتي.

١٩٨٣ سرقة ٧ مليون جنيه إسترليني في أكبر عملية سطو بإنجلترا.

١٩٨٥ سوار الذهب يقود انقلابًا في السودان ضد جعفر النميري.

١٩٨٧ وفاة الكاتب المسرحي والأديب المصري نعمان عاشور.

١٩٩١ العراق يوافق على تدمير أسلحته الذرية والبيولوجية، ودفع تعويضات لعدوانه على الكويت.

١٩٩٤ مقتل الرئيسان الروانـدي والبوروندي : هابيا وميرا في حادث طائرة، وبداية بمجزرة رواندا (قتل فيها مليون).

١٩٩٦ وفاة الممثلة السينمائية الأمريكية جرير جارسون.

١٩٩٨ المتأسلمون في الجزائر يذبحون ٣٦ في وهران والمسيلة.

١٩٩٩ وفاة مهندس الري المصري

الإسكندر الأكبر

Converted by Tiff Combine - (no stamps are applied by registered version)

إبراهيم زكي قناوي.

٧ أبريل

٣٣٢ ق.م الإسكندر الأكبر يضع حجر أساس مدينة الإسكندرية.

١٦١٤ وفاة الرسام الأسباني ألجريكو.

١٦٥٢ الهولنديون يبدأون استعمارهم لمنطقة الكاب بجنوب أفريقيا.

١٨٧٩ محمد شريف يؤلف نظارته الأولى في مصر.

١٩١٩ الإفراج عن سعد ورفاقه المنفيين في مالطه، وسفرهم لباريس لحضور مؤتمر الصلح.

١٩٣٩ إيطاليا تغزو ألبانيا.

١٩٤١ أول تجربة طيران بمحرك نفاث من طراز بريتل في بريطانيا.

١٩٤٤ مولد السياسي والرئيس الألماني جيرهارد شرودر.

١٩٤٧ وفاة الصناعي الأمريكي هنري فورد.

١٩٤٨ تأسيس منظمة الصحة العالمية (يوم الصحة العالمي).

١٩٥٣ انتخاب داج همرشولد سكرتيرًا عامًا للأمم المتحدة.

١٩٥٨ جمال عبد الناصر يؤلف وزارته الخامسة في مصر.

١٩٦١ الجمعية العامة للأمم المتحدة

مو بريشة و رهول

Converted by Tiff Combine - (no stamps are applied by registered version)

تدين سياسة دولة جنوب أفريقيا العنصرية «الأبرثايد».

١٩٧٦ ماو تسي تونج يُبعد عن حكم الصين دنج هسياو بنج.

١٩٧٩ إعدام رئيس وزراء إيران عباس هويدا.

١٩٨٠ قطع العلاقات بين إيران والولايات المتحدة الأمريكية.

١٩٨٣ وفاة الصحفي المصري أبو الخير نجيب (في حادث سيارة).

١٩٩٥ بريطانيا تقرر وقف تجاربها النووية.

٨ أبريل

١٣٣٦ مولد تيمورلنك.

١٤٩٢ وفاة لورانزو الميديتشي الفلورانسي.

١٨٩٣ مولد عالم الآثار المصري سليم حسن.

١٨٩٧ مولد الرسام المصري محمود سعيد.

١٩٠٢ روسيا والصين توقعان معاهدة بشأن حكم منشوريا.

١٩٠٤ توقيع الاتفاق الودي بين إنجلترا وفرنسا حول اقتسام دول شمالي أفريقيا.

١٩٠٦ اتفاق فرنسا وأسبانيا على اقتسام المغرب.

١٩٤١ ألمانيا تحتل سالونيكا باليونان.

١٩٤٨ مقتل القائد الفلسطيني عبد القادر الحسيني في معركة القسطل.

١٩٦٤ وفاة الرسام المصري محمود سعيد.

١٩٧٠ طائرتان إسرائيليتان تقصفان مدرسة بحر البقر بالشرقية بمصر بالقنابل (تقتلان ٤٦).

١٩٧٣ وفاة الرسام الفرنسي الأسباني الأصل بابلو بيكاسو.

١٩٨٠ صدام حسين يعدم الداعية الإسلامي محمد باقر الصدر.

Converted by Tiff Combine - (no stamps are applied by registered version)

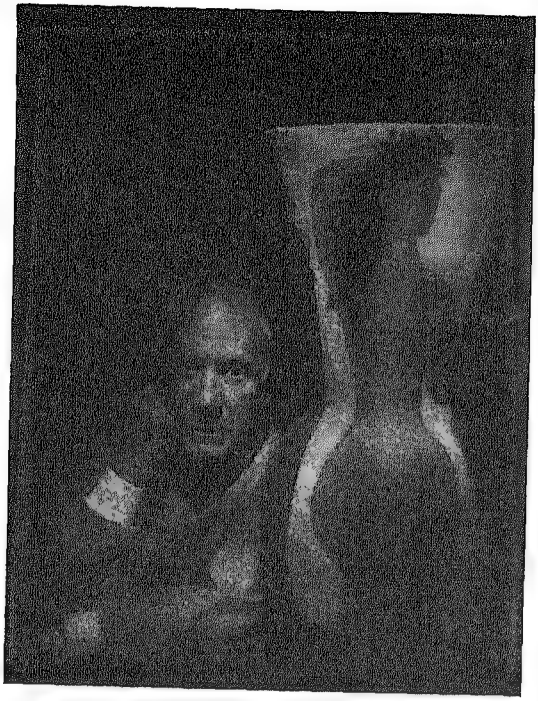

بيكاسو

١٩٨٤ بدء العمل في بناء مستشفى قصر العيني الجديد.

١٩٨٩ وفاة رسام الكاريكاتير المصري رخا.

١٩٨٩ وفاة الزراعي المصري أحمد عبد الغفار.

١٩٩٢ فرنسا تقرر وقف تجاربها النووية مدة عام.

١٩٩٨ وفاة الجراح المصري خيري السمرة.

٩ أبريل

١٦٢٦ وفاة الفيلسوف الإنجليزي فرانسيس بيكون.

١٦٨٢ الرحالة الفرنسي لاسال يصل إلى خليج المكسيك.

١٨٢١ مولد الشاعر والأديب الفرنسي شارل بودلير.

١٨٤٧ وضع حجر أساس الفناطر الخيرية بمصر.

١٩١٢ ضم السلوم لمصر.

١٩٣٢ فرنسا تحل المجلس النيابي اللبناني.

١٩٤٠ قوات ألمانيا الهتلرية تبدأ

Converted by Tiff Combine - (no stamps are applied by registered version)

غزوها للدنمرك والنرويج.

١٩٤٣ تجدد الصراع بين الوطنيين والشيوعيين في الصين.

١٩٤٦ وفاة الروائية السويدية سلمى لاجرلون.

١٩٤٨ منظمتا أرجون وشتيرن الإسرائيليتان تقتلان ٣٠٠ فلسطيني في مذبحة دير ياسين.

١٩٥٨ وفاة الممثلة والصحفية المصرية فاطمة (روز) اليوسف.

١٩٧٥ مجلس العموم البريطاني يصوت لعضوية بريطانيا في السوق الأوربية المشتركة.

١٩٧٨ عصابة الألوية الحمراء في إيطاليا تقتل رئيس وزرائها ألدو مورو (اختطفته في ١٦ مارس).

١٩٨١ وفاة الروائي والأديب المصري يحيى الطاهر عبد الله (في حادث سيارة).

١٩٨٢ وفاة الممثلة السينمائية المصرية زوزو ماضي.

١٩٩٧ منظمتا الصحة العالمية واليونيسيف، وصندوق الأمم المتحدة للسكان يطالبون مجتمعين في جنيف بتوقف مصر عن عادة ختان البنات.

١٩٩٨ اندفاع الحجاج فوق منى يؤدي لمقتل ١٥٠ حاجًا في السعودية.

١٩٩٩ انقلاب عسكري في النيجر، يغتال الرئيس العسكري إبراهيم مناصرة.

روز اليوسف

Converted by Tiff Combine - (no stamps are applied by registered version)

١٠ أبريل

٨٧٩ وفاة ملك فرنسا لويس الثاني.

١٨٧٨ مولد الأديب الإنجليزي ويليم هازليت.

١٨٩٨ مولد الأديب الأمريكي هوراس جريجوري.

١٨٩٨ الصين تقدم لفرنسا تنازلات سياسية واقتصادية.

١٩٠٢ مولد المفكر المصري محمد بيومي مدكور.

١٩١٩ مقتل أول شهيدة في مظاهرات النساء بثورة ١٩١٩: شفيقة محمد.

١٩٢٥ مولد الناقد الأدبي المصري عبد القادر القط.

١٩٣١ وفاة أديب المهجر اللبناني الأصل جبران خليل جبران.

١٩٤٠ القوات الألمانية تغزو بلجيكا وهولندا.

١٩٥٧ إعادة فتح قناة السويس للملاحة البحرية.

١٩٥٧ اضطرابات في الأردن، بسبب خلافات ملكها حسين مع رئيس وزرائه النابلسي ورئيس الأركان أبو نوار (تنتهي بإقالة النابلسي، وتوجه الأسطول السادس الأمريكي إلى شرق البحر الأبيض المتوسط).

١٩٦١ إسرائيل تبدأ محاكمة النازي السابق أدولف أيخمان.

١٩٧٢ الولايات المتحدة الأمريكية وروسيا السوفيتية يعقدان معاهدة يحرمان فيها الأسلحة البيولوجية.

١٩٧٤ وفاة عالم الآثار الإسلامية البرتغالي ديه كيه أيه كريزويل.

١٩٧٩ بدء أزمة الرهائن الأمريكيين بين الولايات المتحدة الأمريكية وإيران.

١٩٨٠ قيام أزمة بين بريطانيا والسعودية بسبب فيلم «موت أميرة».

١٩٨٣ اغتيال المناضل الفلسطيني عصام سرطاوي (ممثل منظمة التحرير

Converted by Tiff Combine - (no stamps are applied by registered version)

نابليون

في البرتغال).

١٩٨٤ ولادة أول طفلة أنابيب في أستراليا (بعد إختزان البويضة الملقحة متجمدة شهرين).

١٩٨٥ تشكيل حكومة مدنية في باكستان برئاسة جونيجو.

١٩٩٨ الحكومتان البريطانية والأيرلندية، وأحزاب أيرلندا الشمالية، تتفق على حل المشكلة الأيرلندية.

١٩٩٩ انتخاب إسماعيل جيلي رئيسًا لجيبوتي خلفًا لحسن جوليد.

١١ أبريل

١٨١٤ تنازل نابليون بونابرت عن العرش.

١٨٢٥ مولد المفكر الاشتراكي الألماني فرديناند لاسال.

١٨٤٣ انجلترا تفصل جامبيا عن سيراليون.

١٨٩٩ الولايات المتحدة الأمريكية تحل محل أسبانيا في الانتداب على الفلبيين.

١٩١٥ مولد الشاعر والأديب المصري العوضي الوكيل.

١٩١٧ مولد الموسيقي المصري السوري الأصل فريد الأطرش.

١٩١٩ تأسيس منظمة العمل الدولية، ومقرها جنيف.

١٩٢٩ حسن البنا يؤلف في الإسماعيلية جماعة الأخوان المسلمين.

١٩٣١ المنطاد الألماني تزبلين يطير فوق القاهرة.

١٩٤٨ إنشاء هيئة الصحة العالمية، ومقرها جنيف.

Converted by Tiff Combine - (no stamps are applied by registered version)

١٩٦١ افتتاح برج القاهرة (بُني بأموال المخابرات الأمريكية).

١٩٦١ بدء محاكمة النازي أيخمان في إسرائيل.

١٩٧٠ مركبة الفضاء الأمريكية «أبوللو ١٣» تنطلق للفضاء بروادها الثلاثة.

١٩٧٤ استقالة جولدا مائير عن رئاسة وزارة إسرائيل، واعتزالها العمل السياسي.

١٩٧٩ انقلاب عسكري في أوغندا.

١٩٨٢ مسلح إسرائيلي يقتحم مسجد قبة الصخرة بالقدس، ويطلق النار على المصلين (يقتل أربعة).

١٩٨٤ انتخاب تشيرننكو رئيسًا للاتحاد السوفييتي.

١٩٨٥ وفاة الزعيم الشيوعي الألباني الأسبق أنور خوجة.

١٩٨٧ وفاة الروائي والأديب الأمريكي إرسكين كالدويل.

١٩٩١ افتتاح أول مسجد بروما.

١٩٩٦ وفاة الأديب الفلسطيني أكرم زعيتر.

١٩٩٦ مقتل ١٧٥ لبنانيًا في عملية «عناقيد الغضب» الإسرائيلية في جنوب لبنان.

١٢ أبريل

١٦٣٣ بدء محاكمة الكنيسة الكاثوليكية في روما لعالم الفلك الإيطالي جاليليو.

١٨٦١ بدء الحرب الأهلية الأمريكية.

١٩٣١ ملك أسبانيا الفونس ١٣ يتنازل عن العرش، فتتحول إلى جمهورية.

١٩٤٥ وفاة رئيس الولايات المتحدة الأمريكية الـ ٣١ فرانكلين روزفلت، وتولي نائبه ترومان الرئاسة.

١٩٥٥ وفاة الشاعر والطبيب المصري أحمد زكي أبو شادي (بعد هجرة ٩ سنوات في الولايات المتحدة الأمريكية).

Converted by Tiff Combine - (no stamps are applied by registered version)

أبو شادي

١٩٦١ روسيا السوفيتية تطلق مركبة الفضاء فوستوك ١، وبها أول رائد فضاء: يوري جاجارين (يدور حول الأرض ١٠٩ دقيقة).

١٩٧٥ وفاة شيخ الأزهر الأسبق عبد الرحمن تاج.

١٩٧٧ وفاة الشاعر والأديب الفرنسي جاك بريفير.

١٩٨٩ افتتاح المرحلة الثانية من مترو أنفاق القاهرة.

١٩٩٦ بدء عملية «عناقيد الغضب» الإسرائيلية في جنوب لبنان.

١٣ أبريل

١٥١٧ السلطان سليم يعدم طومان باي بالقاهرة.

١٦٩٥ وفاة الشاعر والروائي الفرنسي لافونتين.

١٧٤٣ مولد رئيس الولايات المتحدة الأمريكية الثالث توماس جيفرسون.

١٩٠٦ مولد الأديب الأيرلندي صموئيل بيكيت.

١٩٤٥ الجيش الأحمر بقيادة تولبوخين يدخل فيينا.

جيفرسون

Converted by Tiff Combine - (no stamps are applied by registered version)

١٩٤٧ وفاة القانوني والسياسي المصري محمد صبري أبو علم.

١٩٤٨ صدور التقنين المدني المصري.

١٩٥٠ توقيع اتفاقية الدفاع والتعاون العربيين.

١٩٦١ افتتاح مشروع صوت وضوء الهرم بالجيزة.

١٩٧٥ انقلاب عسكري في تشاد، يطيح بنظام تومبا لباي، ويقتله.

١٩٧٥ اندلاع الحرب الأهلية اللبنانية (بتصادم مجموعة فلسطينية بأخرى كتائبية في عين الرمانة ببيروت).

١٩٧٦ وفاة الأديب والقاص المصري نقولا يوسف.

١٩٩٧ وفاة الصحفي المصري مصطفى أمين.

١٩٩٨ وفاة السياسي التونسي الباهي أدهم.

١٤ أبريل

١٧٥٩ وفاة الموسيقي الألماني هاندل.

١٨٤٩ تحرير المجر (وعيد استقلالها عن النمسا).

١٨٦٥ محاولة اغتيال الرئيس الأمريكي الثالث لنكولن (توفي من إصابته في ١٥ أبريل).

١٨٨٣ المخترع الأمريكي جراهام بيل يجري أول محادثة تليفونية «ترنك» بين مدينتين.

١٨٨٩ مولد المؤرخ الإنجليزي أرنولد توينبي.

١٨٩٤ أول عرض سينمائي في فرنسا.

١٩١٢ غرق السفينة الإنجليزية تيتانيك في أول رحلة لها، ومعها ١٥٠٠ راكب وبحار.

١٩٣٠ وفاة الأديب الروسي فلاديمير مياكوفسكي.

١٩٣٢ مولد السياسي والرئيس

Converted by Tiff Combine - (no stamps are applied by registered version)

المصري السابق عاطف صدقي.

١٩٤٥ القوات البريطانية تحتل رانجون.

١٩٥٧ ملك الأردن السابق حسين يفشل انقلابًا ناصريًا يتزعمه رئيس أركان جيشه اللواء أبو نوار.

١٩٦٦ مصرع الرئيس العراقي عبد السلام عارف (في حادث طائرة).

١٩٦٧ تأسيس المؤسسة العربية لأبحاث الفضاء «عربسات».

١٩٨٦ وفاة الأديبة الوجودية الفرنسية سيمون ديه بوفوار.

ديه بوفوار

١٩٨٧ وفاة القانوني المصري ممتاز نصار.

١٩٨٨ اتفاق الولايات المتحدة الأمريكية والاتحاد السوفييتي في جينيف على جلاء قوات الثانية من أفغانستان.

١٩٩٢ صدور قراري مجلس الأمن ٧٣١ و٧٤٨ بفرض عقوبات على ليبيا (نفذ من ٣٠ أبريل، وعلق في ٥ أبريل ١٩٩٩، بعد تسليم ليبيا المتهمان فخيمة والمقرحي لهيئة الأمم).

١٩٩٢ مصر ترفض عرض القذافي بتكوين وحدة بين مصر وليبيا.

١٩٩٨ الولايات المتحدة الأمريكية تعدم باراجوانا، رغم حكم محكمة العدل الدولية وقف إعدامه.

١٥ أبريل

١٤٥٢ مولد فنان الرينسانس الأيطالي ليوناردو دافنشي.

١٦٣٨ المستوطنون الإنجليز يستعمرون نيوهافين بالولايات المتحدة الأمريكية.

Converted by Tiff Combine - (no stamps are applied by registered version)

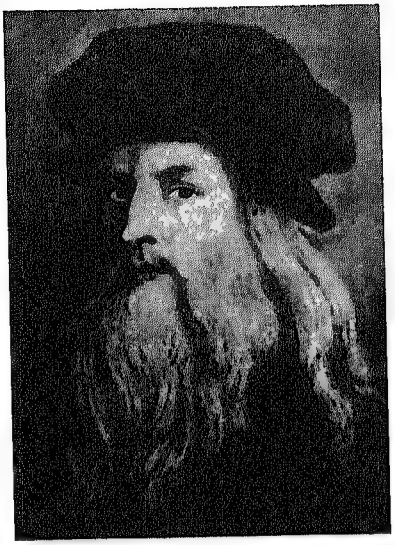

دافنشي

١٧٦٤ وفاة نجمة المجتمع الفرنسي مدام ديه بومبادور.

١٨٣٩ مولد المسرحي والصحفي المصري السوري الأصل يعقوب صنوع (أبو نظارة).

١٨٤٣ مولد الأديب الأمريكي هنري جيمس.

١٨٦٥ وفاة الرئيس الأمريكي الثالث لنكولن (بعد الاعتداء عليه في ١٤).

١٨٩٢ مولد الموسيقي المصري محمد القصبجي.

١٨٩٤ نوبار يؤلف نظارته الثالثة في مصر.

١٩٠٧ حريق هائل يدمر مدينة المطرية بمصر.

١٩١١ مولد الشيخ محمد متولي الشعراوي.

١٩٢٥ وفاة الرسام الأمريكي جون سارجنت.

ديه بومبادور

Converted by Tiff Combine - (no stamps are applied by registered version)

١٩٥٣ بدء تنفيذ مشروع مديرية التحرير.

١٩٥٦ وفاة الفنان الألماني إميل نولده.

١٩٧٤ انقلاب عسكري في النيجر يطيح بالرئيس هاني ديوري.

١٩٧٥ الرئيس المصري السابق السادات يختار حسني مبارك نائبًا له.

١٩٨٠ وفاة الفيلسوف الوجودي الفرنسي جان بول سارتر.

١٩٨٢ تنفيذ حكم الإعدام في قتلة السادات.

١٩٨٦ وفاة الروائي والأديب الفرنسي جان جينيه.

١٩٨٦ عشرات الطائرات الأمريكية تقذف من دون إنذار طرابلس وبنغازي بليبيا (تقتل وتصيب أكثر من ٥٠٠).

١٩٩٠ وفاة الشيخ محمد حسنين مخلوف.

١٩٩٢ الأمم المتحدة تحظر الطيران فوق ليبيا.

١٩٩٧ مقتل وإصابة ٢٥٠٠ حاج في حريق يخيم الحجاج قرب مكة.

١٩٩٧ المتأسلمون في الجزائر يذبحون ٢٩ بقرية شبكي جنوبي الجزائر العاصمة.

بول بوت يقود جيشه

Converted by Tiff Combine - (no stamps are applied by registered version)

١٩٩٨ وفاة الفنان التشكيلي المصري عبد الغني أبو العينين.

١٩٩٨ وفاة زعيم الخمير الحمر في كمبوديا بول بوت بأزمة قلبية.

١٩٩٩ انتخاب عبد العزيز بوتفليقة رئيسًا للجزائر، بعد انسحاب منافسيه.

١٦ أبريل

١٨٢٨ وفاة الرسام الأسباني حويا.

١٨٤٤ مولد الأديب والروائي الفرنسي أناتول فرانس.

١٨٦٧ مولد مخترع الطائرة الأمريكي ويلبور رايت.

١٨٨٩ مولد الممثل الكوميدي السويسري الإنجليزي الأصل شارلي شابلن.

١٩٠٦ إتمام كابل الاتصالات البحري بين أمريكا والصين.

١٩٢٤ مولد الرسامة المصرية إنجي أفلاطون.

١٩٣٨ توقيع حلف دفاعي بين إنجلترا وإيطاليا بشأن الحبشة.

١٩٤٠ وفاة الشيخ والوطني الجزائري عبد الحميد بن باديس.

١٩٤٤ الجيش الأحمر يتم احتلال سباستبول وجزيرة القرم.

١٩٥٥ النمسا توقع الصلح مع روسيا، وتعلن حيادها.

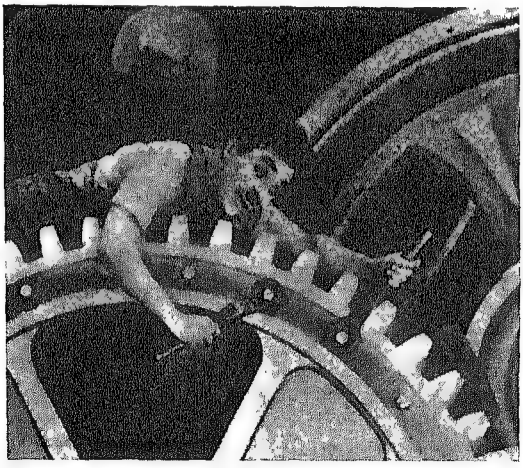

شابلن

Converted by Tiff Combine - (no stamps are applied by registered version)

١٩٥٩ انعقاد أول مؤتمر للبترول العربي بالقاهرة.

١٩٧٢ الولايات المتحدة الأمريكية تطلق مركبة الفضاء «أبوللو ١٦».

١٩٧٢ انتحار الروائي الياباني ياسانوره كاوبانا.

١٩٧٥ ممدوح سالم يؤلف وزارته الأولى في مصر.

١٩٨٨ اغتيال المجاهد الفلسطيني خليل العزيز (أبو جهاد).

١٩٨٩ اغتيال الأديب اللبناني توفيق يوسف عواد (في انفجار قنبلة في بيروت).

١٧ أبريل

١٢٨٥ ق. م رمسيس الثاني يخرج بجيشه المصري من القنطرة (للانتصار في معركة قادش).

١٧٩٠ وفاة السياسي والعالم الأمريكي بنيامين فرانكلين.

١٨٣٩ إعلان استقلال جمهورية جواتيمالا.

١٨٦٣ مولد الشاعر السكندري اليوناني الأصل قسطنطين كفافيس.

١٩١٦ مولد رئيسة وزراء سريلانكا باندرنيكا.

١٩١٧ تأسيس شركة يونيتد أرتستس السينمائية الأمريكية.

١٩٣٢ إلغاء الرق في أثيوبيا.

١٩٤٦ جلاء القوات الفرنسية عن دمشق (عيد الجلاء).

١٩٤٩ تأسيس البنك الصناعي المصري في القاهرة.

١٩٥٤ جمال عبد الناصر يؤلف وزارته الثالثة في مصر.

١٩٥٥ انعقاد مؤتمر التضامن الآسيوي الأفريقي في باندونج بأندونسيا.

١٩٦١ اليمينيون الكوبيون يبدأون بمساعدة المخابرات الأمريكية بمحاولة فاشلة لغزو كوبا.

Converted by Tiff Combine - (no stamps are applied by registered version)

١٩٧١ توقيع اتفاق قيام اتحاد الجمهوريات العربية (مصر وسوريا وليبيا) في بنغازي.

١٩٧٩ الرائد المنشق سعد حداد يعلن قيام «دولة لبنان الحرة».

١٩٨٠ قطع العلاقات بين الولايات المتحدة الأمريكية وإيران (بسبب أزمة الرهائن).

١٩٨٢ إعلان استقلال كندا عن بريطانيا.

١٩٩٣ وفاة الجغرافي المصري جمال حمدان (في حادث منزلي).

١٩٩٧ وفاة رئيس إسرائيل الأسبق حايم هيرتزوج.

١٨ أبريل

١٧٩٠ وفاة العالم والأديب والسياسي الأمريكي بنيامين فرانكلين.

١٧٩٩ ثورة بني عدي في أسيوط ضد الحملة الفرنسية (يوم محافظة أسيوط).

١٨٨٨ مولد الكاتب الإنجليزي أرنولد لين.

١٨٨٨ صدور جريدة «المقطم» بالقاهرة.

١٨٩٤ مولد الزعيم السوفييتي نيكيتا خروتشوف.

١٩٠٦ زلزال قوي يصيب سان فرانسيسكو (يقتل ٧٠٠ ويشرد ربع مليون).

١٩١٩ بدء انعقاد مؤتمر سان ريمو (حتى ٢٦).

١٩٢٣ سلطان مصر فؤاد يصبح ملكًا.

١٩٥٣ جمال عبد الناصر يؤلف وزارته الأولى في مصر.

١٩٥٥ بدء أعمال مؤتمر باندونج بحضور ٢٩ رئيس دولة.

١٩٥٥ وفاة الفزيائي الأمريكي الألماني الأصل ألبرت اينشتين.

١٩٥٦ حل الكومنفورم (الدولية الشيوعية).

Converted by Tiff Combine - (no stamps are applied by registered version)

١٩٩٣ رئيس باكستان يقيل رئيس الحكومة نواز شريف (فتعيده المحكمة العليا في ٢٦ مايو).

١٩٩٤ القبض على سمير جعجع بتهمة قتل داني شمعون في لبنان، (حكم عليه بالسجن المؤبد).

١٩٩٦ إسرائيل تُغير على معسكرات الطواريء الدولية بقانا جنوبي لبنان، وقد لجأ لها اللبنانيون (تقتل أكثر من ١٠٠).

١٩٩٦ المتأسلمون في مصر يقتلون ١٨ سائحًا يونانيًا ويجرحون ١٧ أمام فندق في الهرم.

١٩ أبريل

١٧٧٢ مولد الاقتصادي الإنجليزي دافيد ريكاردو.

١٧٧٥ بدء حرب الاستقلال الأمريكية ضد إنجلترا.

١٨٧٩ المخترع الأمريكي اديسون يخترع اللمبة الكهربائية.

١٨٢٦ وفاة وكيل والي مصر محمد علي : محمد لاظوغلي.

١٨٨١ وفاة السياسي الإنجليزي بنيامين دزرائيلي.

١٨٨٢ وفاة عالم البيولوجيا ورائد التطور الإنجليزي تشارلز داروين.

١٨٨٩ مولد الديكتاتور الألماني أدولف هتلر.

١٩٢٠ حزب الوفد يفصل في عضويته ٦ من مؤسسيه: شعراوي ومحمود والباسل والمكباتي والسيد وعلوبة.

١٩٢٣ لجنة الثلاثين تعلن الدستور في مصر.

١٩٣٦ بدء ثورة فلسطين العربية (حتى ١٢ أكتوبر).

١٩٤١ استسلام يوجوسلافيا للجيش الألماني.

١٩٤٨ مقتل عبد القادر الحسيني في القدس.

١٩٦٧ وفاة مستشار ألمانيا الغربية

Converted by Tiff Combine - (no stamps are applied by registered version)

كونراد أديناور.

١٩٧١ الاتحاد السوفييتي يطلق مركبة الفضاء «ساليوت» كمحطة فضاء حول الأرض، ويلحق بها بعد ٤ أيام مركبة الفضاء «سويز ١٠».

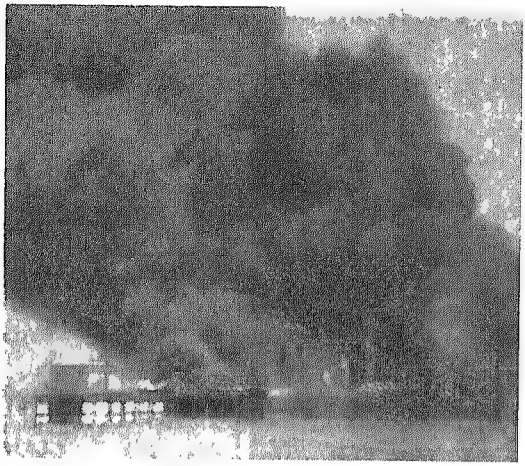

تدمير مركز طائفة دافيدسون

١٩٨٣ تفجير السفارة الأمريكية ببيروت بسيارة ملغومة.

١٩٩٣ المخابرات الأمريكية تدمر وتحتل بالقوة مركز طائفة دافيدسون في واكو بتكساس (تقتل ٨٠ أمريكيًا).

١٩٩٥ تفجير مبنى الحكومة في أوكلاهوما سيتي، ومقتل ١٦٨ وإصابة مئات.

١٩٩٨ وفاة الشاعر والأديب المكسيكي أوكتافيو باث.

١٩٩٩ انتقال برلمان ألمانيا لمبنى الريخستاج الجديد في برلين.

٢٠ أبريل

١٦٥٤ أوليفر كروميل يحل البرلمان الإنجليزي، ويطرد أعضاءه.

١٨٥٤ بروسيا والنمسا يعقدان حلفًا دفاعيًا ضد روسيا.

١٨٨٣ وفاة الرسام الفرنسي إدوار مانيه.

١٨٨٩ مولد الفنان التشكيلي المصري أحمد صبري.

١٨٨٩ مولد الزعيم النازي الألماني أدولف هتلر.

Converted by Tiff Combine - (no stamps are applied by registered version)

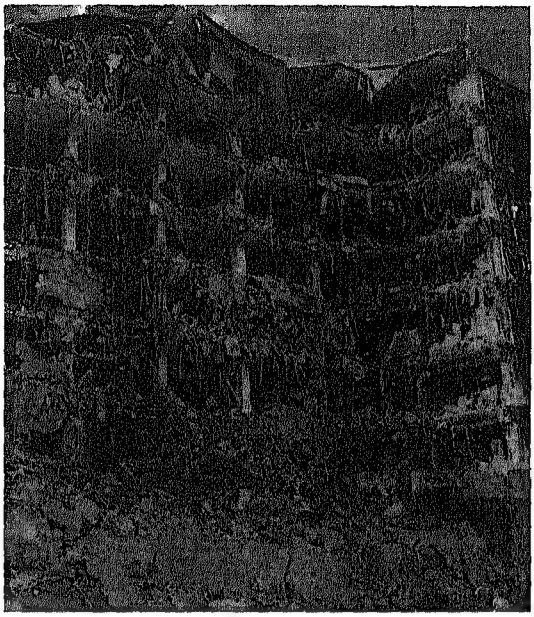

مبنى الحكومة المحلية في أوكلاهوماسيتي

١٩١٤ القوات الأمريكية تحتل فيراكروز، وتحاصر مواني المكسيك.

١٩٢٠ تأسيس الرابطة القلمية للأدباء العرب المغتربين بنيويورك.

١٩٢٣ إقرار دستور ١٩٢٣ الذي وضعته لجنة الثلاثين في مصر.

١٩٤٥ القوات السوفيتية تخترق دفاعات الألمان حول برلين (في نهاية الحرب العالمية الثانية).

١٩٥٧ اليابان تحتج على الاتحاد السوفييتي لإجرائه تجاربه النووية على حدودها.

١٩٦٠ تدشين برازيليا عاصمة جديدة للبرازيل.

١٩٧٠ برونو كرايسكي يصبح مستشارًا للنمسا.

١٩٧٤ مركبة الفضاء الأمريكية «أبوللو ١٦» تهبط فوق سطح القمر.

١٩٨٣ وفاة الجراح المصري عبد الله الكاتب.

١٩٨٤ توقيع اتفاق هونج كونج (تعيد بموجبه بريطانيا للصين هونج كونج في ١٩٩٧).

Converted by Tiff Combine - (no stamps are applied by registered version)

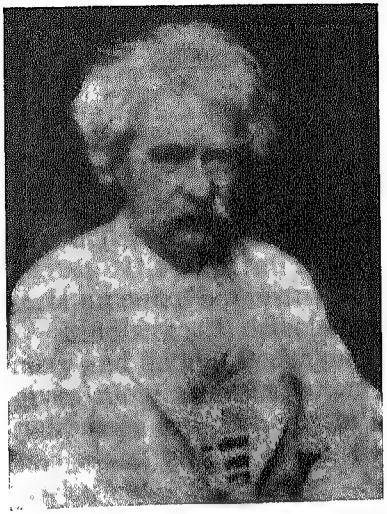

نويس

١٩٩٣ نجاة العسكري والسياسي المصري صفوت الشريف من محاولة اغتيال قام بها المتأسلمون المصريون.

٢١ أبريل

٧٥٣ ق.م بدء إنشاء العاصمة الرومانية روما.

١٦٩٩ وفاة الأديب الفرنسي جان راسين.

١٨٠٠ إنتهاء ثورة القاهرة الثانية على الفرنسيين.

١٨١٦ مولد الروائية الإنجليزية شارلوت برونتي.

١٩١٠ وفاة الأديب الأمريكي مارك تين.

١٩١٦ مولد الممثل الأمريكي أنتوني كوين.

١٩٢٦ مولد ملكة بريطانيا اليزابيث الثانية.

١٩٣٨ وفاة الشاعر والسياسي الباكستاني محمد إقبال.

١٩٥٦ مصر والسعودية واليمن يوقعون معاهدة دفاع مشترك في جدة.

١٩٦٠ افتتاح العاصمة البرازيلية الجديدة : برازيليا.

١٩٦٦ أول زراعة لقلب صناعي في الولايات المتحدة الأمريكية.

١٩٦٧ تولي الجيش السلطة في اليونان.

١٩٨٠ علي ناصر يصبح رئيسًا لليمن الديمقراطية.

Converted by Tiff Combine - (no stamps are applied by registered version)

١٩٨٠ وفاة الصحفية المصرية الفلسطينية الأصل جاكلين خوري.

١٩٨٢ مصر تستعيد شرم الشيخ من إسرائيل.

١٩٨٦ وفاة الفنان والشاعر الشعبي المصري صلاح جاهين.

١٩٩٠ وفاة الممثلة السينمائية المصرية روحية خالد.

١٩٩٧ وفاة الملحن والمطرب الشعبي المصري سيد مكاوي.

١٩٩٩ تلميذان في مدرسة كولومبين العليا بمدينة ليتلتون بولاية كلورادو بالولايات المتحدة يقتلان ١٥ من زملائهما بالرصاص.

٢٢ أبريل

١٥٠٠ اكتشاف البرازيل.

١٧٢٤ مولد الفيلسوف الألماني إيمانويل كانت.

١٨٧٠ مولد الزعيم الروسي الشيوعي نيكولاي لينين.

١٩١٢ صدور الجريدة الروسية الشيوعية «برافدا».

١٩١٥ الألمان يستخدمون لأول مرة الغاز السام ضد الفرنسيين (في الحرب العالمية الأولى).

١٩١٦ مولد الموسيقي البريطاني الأمريكي الأصل يهودي مينوين.

كانت

Converted by Tiff Combine - (no stamps are applied by registered version)

١٩١٩ حسين رشدي يؤلف وزارته الرابعة في مصر.

١٩٤٥ قوات الحلفاء تستولي على بولونا بإيطاليا (في آخر أيام الحرب العالمية الثانية).

١٩٤٥ قوات منظمة الهاجانا الإسرائيلية تستولي مدنية حيفا.

١٩٤٦ وفاة الاقتصادي الإنجليزي كينز.

١٩٤٨ قوات عصابة الهاجانا الإسرائيلية تستولي على مدينة حيفا.

١٩٥٦ بدء عمل وكالة أنباء الشرق الأوسط بالقاهرة.

١٩٦١ بدء ثورة العسكريين الفرنسيين في الجزائر على سياسة ديجول.

١٩٧١ كلود ديفالييه يصبح رئيسًا لهايتي.

١٩٨٢ وفاة الممثل السينمائي المصري عبد الوارث عسر.

١٩٨٤ وفاة مغنية الأوبرا المصرية جيلان رطل.

١٩٨٤ بريطانيا تطرد موظفو سفارة ليبيا في لندن، بعد مقتل شرطية بريطانية.

استحكامات إسرائيلية خلال حرب ١٩٤٨

Converted by Tiff Combine - (no stamps are applied by registered version)

١٩٩٧ المتأسلمون في الجزائر يذبحون ٩٣ في قرية حوش بوخلاف قرب وفره جنوبي الجزائر العاصمة.

١٩٩٨ وفاة المصور السينمائي المصري وحيد فريد.

١٩٩٨ وفاة الرئيس اليوناني قسطنطين كارامنليس.

٢٣ أبريل

١٥٣٣ الكنيسة الكاثوليكية تعلن بطلان زواج هنري الثامن بكاترين.

هنري الثامن

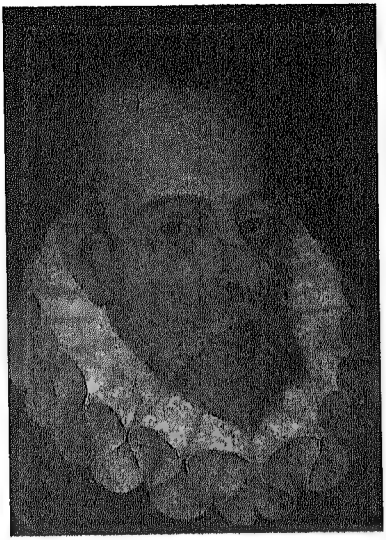

سرفانتس

١٦١٦ وفاة الشاعر الإنجليزي شكسبير.

١٦١٦ وفاة الروائي والأديب الأسباني سرفانتس.

١٨٦١ مولد العسكري والسياسي الإنجليزي اللنبي.

١٨٩١ مولد الموسيقي الروسي بروكفيف.

١٨٩٣ مولد شيخ الأزهر الأسبق

Converted by Tiff Combine - (no stamps are applied by registered version)

محمود شلتوت.

١٨٩٩ مولد الأديب الأمريكي الروسي الأصل فلاديمير نابوكوف.

١٩٠٤ الولايات المتحدة الأمريكية تتملك شركة بناما من فرنسا.

١٩٠٨ وفاة المفكر والأديب والقانوني المصري قاسم أمين.

١٩١٢ عبد المسيح حداد يصدر في نيويورك جريدته «السائح».

١٩١٥ إيطاليا تدخل الحرب ضد النمسا.

١٩٢٠ خلع سلطان تركيا العثماني محمد السادس.

١٩٢٣ وفاة لورد كارنارفون (في القاهرة)

١٩٣٩ توقيع معاهدة عدم اعتداء بين روسيا السوفيتية وألمانيا النازية.

١٩٦٦ وفاة الراقصة والممثلة السينمائية المصرية نعيمة عاكف.

١٩٧١ الاتحاد السوفييتي يطلق مركبة الفضاء «سيوز ١٠»، حاملة ٣ رواد فضاء.

١٩٨٣ تفجير مقر المارينز الأمريكيين والفرنسيين في بيروت (بسيارة ملغومة).

١٩٨٤ وفاة المخرج السينمائي الأمريكي النمساوي الأصل أوتو برمنجواير.

١٩٩٠ دول مجلس التعاون الخليجي تؤسس صندوقًا للتنمية.

١٩٩٤ وفاة الرئيس الأمريكي ريتشارد نيكسون.

١٩٩٧ المتأسلمون في الجزائر يذبحون ٤٢ في دوار بعطة قرب البروافية.

٢٤ أبريل

١٧٩٩ أهالي مدينة دمنهور المصرية يثورون على الحامية الفرنسية ويطاردونها.

١٨٠٠ تأسيس مكتبة الكونجرس الأمريكي في واشنجطون.

Converted by Tiff Combine - (no stamps are applied by registered version)

١٩١٥ بدء مذابح الأرمن على يد الأتراك العثمانيين.

١٩١٦ بداية ثورة ايرلندا على الاستعمار الإنجليزي.

١٩٣٧ وفاة المستشرق البلجيكي هنري لامنس.

١٩٣٩ بداية معركة تومنيهان بين روسيا واليابان (تراجعت بعدها اليابان عن التوسع شمالاً، واتجهت لجنوب شرق الباسيفيك).

١٩٤٥ فرنسا تنفي الزعيم الجزائري مصالي الحاج.

١٩٤٦ وفاة الأديب والصحفي اللبناني عمر فاخوري.

١٩٥٠ توحيد ضفتي الأردن الشرقية والغربية.

١٩٥٤ حل جماعة الأمة القبطية في مصر.

١٩٥٥ وفاة الزعيم والرئيس الإنجليزي الأسبق ونستون تشرشل.

١٩٦٥ قيام الحرب الأهلية بالدومينيكان.

١٩٦٧ مصرع رائد الفضاء السوفييتي فلاديمير كوماروف.

١٩٧٠ الصين تطلق أول أقمارها الصناعية.

١٩٨٠ وفاة الروائي الكوبي أليخو كاربنتييه.

١٩٨٦ وفاة دوقة وندسور (ليدي سمبسون).

١٩٨٩ فوز الزعيم الجنوب أفريقي الأسود نلسون مانديلا بجائزة حقوق الإنسان.

١٩٩٣ وفاة الراقص الشعبي المصري علي رضا.

٢٥ أبريل

١٢١٤ مولد ملك فرنسا لويس التاسع.

١٥٩٩ مولد الثائر الإنجليزي أوليفر كرومويل.

Converted by Tiff Combine - (no stamps are applied by registered version)

كروميل

١٧٩٢ وضع نشيد المارسيليز الفرنسي، فرنسا تستخدم لأول مرة الجيلوتين في إعدام المذنبين.

١٨٥٩ بدء الحفر في شق قناة السويس.

١٨٧٤ مولد المخترع الإيطالي ماركوني.

١٨٩٨ الولايات المتحدة الأمريكية تعلن الحرب على أسبانيا.

١٩١٥ هزيمة وانسحاب القوات الإنجليزية والأسترالية من جاليبولي بتركيا.

١٩١٦ الوطنيون الأيرلنديون يعلنون في دبلن استقلال بلادهم.

١٩١٨ مولد مغنية البلوز الأمريكية السوداء إيلا فيتزجيرالد.

١٩٢٠ مؤتمر سان ريمو يجعل لإنجلترا الوصاية على العراق وفلسطين، ولفرنسا الوصاية على سوريا ولبنان.

١٩٢٧ عبد الخالق ثروت يؤلف وزارته الثانية في مصر.

١٩٤٥ التقاء القوات السوفيتية بالقوات الأمريكية على ضفاف نهر الألب.

١٩٤٥ وضع ميثاق هيئة الأمم المتحدة (في احتماع لـ٤٥ دولة بسان فرانسيسكو).

١٩٥٣ العالمان الإنجليزيان واطسون وكريج يعلنان تركيب الدي إن إيه.

Converted by Tiff Combine - (no stamps are applied by registered version)

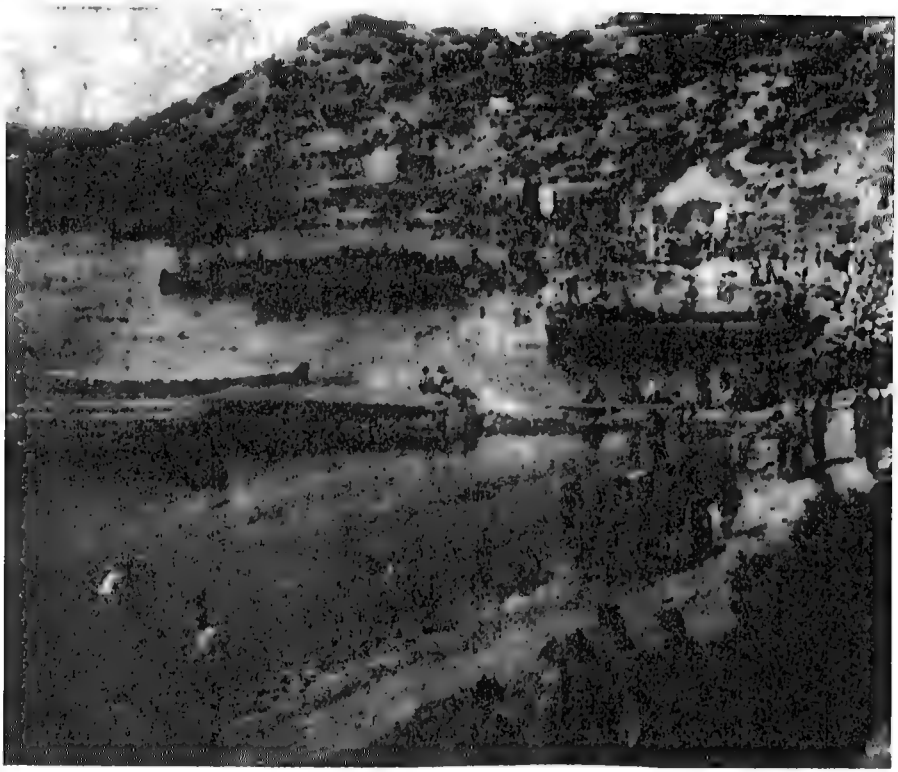

هزيمة وانسحاب القوات الإنجليزية والأسترالية في حالليبولي

١٩٥٥ إعلان قيام حركة عدم الإنحياز على يد ناصر وتيتو ونهرو في باندونج.

١٩٧٠ الصين تطلق أول قمر صناعي لها حول الأرض.

١٩٧٠ إسرائيل تسلم دير السلطان بالقدس للأحباش.

١٩٧٣ السادات يؤلف وزارته الأولى في مصر.

١٩٧٦ وفاة المخرج السينمائي الإنجليزي كارول ريد.

١٩٧٧ وفاة الشاعر والأديب المصري محمود حسن إسماعيل.

١٩٨٠ محاولة الرئيس الأمريكي

Converted by Tiff Combine - (no stamps are applied by registered version)

طارتر العسكرية الفاشلة لإنقاذ الرهائن الأمريكيين بطهران بحملة جوية.

١٩٨٢ إسرائيل تعلن انسحاب آخر جنودها عن سيناء، ومصر تحتفل بتحريرها.

١٩٩١ العراق يعلن إلتزامه باستقلال الأكراد.

١٩٩٥ وفاة الممثلة السينمائية الأمريكية جينجر روجرز.

١٩٩٧ وفاة الكاتب الصحفي ضياء الدين بيبرس.

٢٦ أبريل

١٥٦٤ مولد الشاعر الإنجليزي شكسبير.

١٧٩٨ مولد الرسام الفرنسي ديلاكروا.

١٨٨٨ مولد السياسي المصري محمود فهمي النقراشي.

١٩٠٩ جمعية الاتحاد والترقي في تركيا تعزل السلطان عبد الحميد.

١٩١٥ توقيع معاهدة لندن السرية بين الحلفاء وإيطاليا (عند بدء الحرب العالمية الأولى).

١٩٢٤ تأسيس حزب الوفد باسم «هيئة الوفديين» ومقره النادي

فريد أستير وجينجر روجرز

Converted by Tiff Combine - (no stamps are applied by registered version)

السعدي.

١٩٥٤ بدء انعقاد مؤتمر جنيف لبحث مشاكل شرقي آسيا.

١٩٦٤ قيام اتحاد تانزانيا.

١٩٨٤ تولي السلطان إسكندر جوهر حكم ماليزيا.

١٩٨٥ تجديد حلف وارسو ٢٠ عامًا أخرى.

١٩٨٦ كارثة تشرنوبل في مفاعل ذري بأوكرانيا (تقتل وتصيب آلافًا).

١٩٩٤ انتخاب نيلسون مانديلا رئيسًا لجنوبي أفريقيا.

ماجيلان

٢٧ أبريل

١٥٢١ مقتل المستكشف البرتغالي ماجيلان (بيد أحد سكان الفلبيين الأصليين).

١٨٢٠ مولد الفيلسوف الإنجليزي هربرت سبنسر.

١٨٤٣ فرنسا تلغي العبودية في أراضي مستعمراتها.

١٩٠٨ انعقاد المؤتمر الأول للتحليل النفسي برئاسة فرويد في سالزبورج بالنمسا.

١٩١٠ مولد الفنان السينمائي المصري فؤاد الجزائرلي.

١٩١١ مولد الموسيقي المصري أبو بكر خيرت.

١٩٢٥ إنجلترا تعود لربط عملتها بالذهب (بعد الحرب العالمية الأولى).

١٩٣٧ وفاة المفكر والأديب والسياسي الإيطالي أنطونيو جرامشي.

١٩٣٨ وفاة الفيلسوف الوجودي

Converted by Tiff Combine - (no stamps are applied by registered version)

الألماني هوسرل.

١٩٣٨ محمد محمود يولف وزارته الثالثة في مصر.

١٩٦٠ استقلال توجو عن فرنسا.

١٩٦١ استقلال سيراليون.

١٩٦٨ مصرع رائد الفضاء السوفييتي جاجارين (في حادثة طائرة).

١٩٧٠ زراعة منشط ذري لأول مرة في قلب إنسان (لتنشيط ضربات القلب) بباريس.

١٩٧٠ الاتحاد السوفييتي يطلق ٨ أقمار صناعية بصاروخ «كوزموس» واحد.

١٩٧٢ وفاة رئيس غانا كوامي نكروما (في رومانيا).

١٩٧٥ دونج فان مين يتولى رئاسة فيتام الجنوبية.

١٩٨٣ بدء شق مترو الأنفاق بالقاهرة.

١٩٩٢ انتخاب السيدة بيتي بوتروريد رئيسة لمجلس العموم البريطاني.

١٩٩٨ المتأسلمون في الجزائر يذبحون ٤٠ في الميدية.

٢٨ أبريل

١٧٥٨ مولد رئيس الولايات المتحدة الأمريكية الخامس جيمس مونرو.

١٨٧٦ إعلان ملكة بريطانيا امبراطورة على الهند.

١٨٨٩ مولد دكتاتور البرتغال أنطونيو سالازار.

١٩١٧ الولايات المتحدة الأمريكية تعلن الحرب رسميًا على ألمانيا.

١٩١٩ وودرو ويلسون ولويد جورج وكليمنصو وأورلاندو يعلنون قيام عصبة الأمم في باريس.

١٩٢٤ مولد رئيس زامبيا كينيث كواندا.

١٩٣٦ وفاة ملك مصر فؤاد، وتشكيل مجلس وصاية للملك فاروق.

Converted by Tiff Combine - (no stamps are applied by registered version)

ريسون وجورج وكيمنصو وورلاندو يعسون قيام عصبة الأمم

١٩٣٧ مولد الرئيس العراقي صدام حسين.

١٩٤٥ المقاومة الإيطالية تعدم ديكتاتور إيطاليا بنيتو موسوليني وعشيقته كلارا بيتاتشي.

١٩٥١ مصدق يصبح رئيسًا لوزراء إيران.

١٩٦٩ ديجول يستقيل من رئاسة الجمهورية الفرنسية، ويعتزل السياسة.

١٩٨٢ اليابان تبتكر تليفونًا متنقلاً للجيب.

١٩٩٢ وفاة المربي المصري عبد العزيز القوصي.

١٩٩٢ وفاة الرسام الإنجليزي

Converted by Tiff Combine - (no stamps are applied by registered version)

فرانسيس بيكون.

١٩٩٩ وفاة الكاتب المسرحي المصري يوسف عوف.

٢٩ أبريل

١٧٦٩ مولد العسكري الإنجليزي دوق ويلينجتون.

١٨٨٥ جامعة اكسفورد الإنجليزية تفتح أبوابها للفتيات.

١٨٩٩ مولد عازف الجاز البريطاني الأمريكي المولد ديوك إيلنجتون.

١٩٠١ مولد إمبراطور اليابان السابق هيروهيتو.

١٩٠٣ انهيار صخري قرب مدينة ألبرتا في الولايات المتحدة يقتل مئات.

١٩١١ انعقاد «المؤتمر المصري» بالقاهرة برئاسة لطفي السيد.

١٩١٥ استسلام القوات الإنجليزية في كوت العمارة بالعراق.

١٩٣٧ وفاة الشاعر السكندري اليوناني الأصل كفافيس.

١٩٤٥ المقاومة الإيطالية تعدم الديكتاتور الإيطالي موسوليني وعشيقته.

إيلنجتون

Converted by Tiff Combine - (no stamps are applied by registered version)

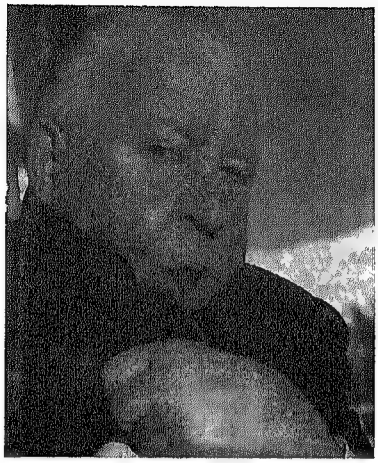

هيتشكوك

١٩٤٥ هتلر يتزوج عشيقته إيفا بيرون (ينتحران في اليوم التالي)

١٩٧٩ تأسيس بنك الإسكان والتعمير في مصر.

١٩٨٠ وفاة مخرج الإثارة الأمريكي الإنجليزي الأصل ألفريد هيتشكوك.

١٩٨٨ وفاة العالم النووي السوفييتي ليماسوف.

١٩٨٩ وفاة مخرج الويسترن الإيطالي سيرجي ليوني.

١٩٩٤ حزب المؤتمر الأفريقي بزعامة مانديلا يفوز في انتخابات جنوب أفريقيا.

١٩٩٦ وفاة المخرج التليفزيوني المصري فايز حجاب.

٣٠ أبريل

١٧٨٩ جورج واشنجطون يصبح أول رئيس للولايات المتحدة الأمريكية.

١٨٠٣ الولايات المتحدة الأمريكية تشتري لويزيانا ونيو أورليانز من فرنسا.

١٨٨٢ وفاة الشاعر الأمريكي إيمرسون.

١٩٠٠ ضم جزر هاواي للولايات المتحدة الأمريكية.

١٩٤٥ انتحار ديكتاتور ألمانيا أدولف هتلر وإيفا براون في برلين، ورفع العلم السوفييتي فوق الرايخستاج الألماني.

١٩٤٥ استسلام قوات المحور في إيطاليا، وانتهاء الحرب العالمية الثانية فيها.

Converted by Tiff Combine - (no stamps are applied by registered version)

١٩٤٨ توقيع ميثاق بوجوتا (قامت على أساسه منظمة الدول الأمريكية).

١٩٥١ وفاة رائدة التعليم النسائي في مصر نبوية موسى.

١٩٦٥ اغتيال السياسي والأديب اليمني محمد محمود الزبيري.

١٩٧٥ إجلاء آخر الرعايا الأمريكيين والموالين الفيتناميين من سطح السفارة الأمريكية بسايجون.

١٩٨٠ بياتريس تتقلد عرش هولندا.

١٩٨٣ وفاة مصمم الرقص الأمريكي جورج بلانشين.

١٩٨٤ توقيع أول اتفاق للتعاون الاقتصادي بين الولايات المتحدة الأمريكية والصين الشعبية.

١٩٩١ مقتل ١٣٠٠٠٠ في بنجلاديش بسبب إعصار مدمر.

١٩٩٢ بدء تنفيذ عقوبات الأمم المتحدة على ليبيا، بسبب اتهامها بتفجير لوكيربي (فرضت في ١٤ أبريل ١٩٩٢، وعلقت في ٥ أبريل ١٩٩٢ بعد تسليم ليبيا المتهمان فحيمة والمقرحي لهيئة الأمم).

١٩٩٥ واشنطن تفرض حظرًا تجاريًا على إيران.

١٩٩٨ وفاة الشاعر الغنائي السوري نزار قباني.

١٩٩٩ وفاة المهندس والمقاول المصري عثمان أحمد عثمان.

Converted by Tiff Combine - (no stamps are applied by registered version)

أول مايو (إيار)

١٦٧٢ مولد الأديب الإنجليزي جوزيف اديسون.

١٧٠٠ وفاة الأديب الإنجليزي جون دريدن.

١٨٩٠ مولد الروائي الإيطالي إجنازيو سيلوني.

١٨٩٥ مولد الأديب المصري أمين الخولي.

١٨٩٨ الأسطول الأمريكي يدمر الأسطول الأسباني في خليج مانيلا.

١٩٠٣ وفاة الموسيقي التشيكي فورجاك.

١٩٠٩ مولد الشاعر اليوناني يانوس ريتسوس.

١٩٢١ بداية مواجهات دموية في تل أبيب ويافا بين العرب واليهود.

١٩٢٥ إعلان حزيرة قبرص مستعمرة بريطانية.

١٩٤٦ إعلان تقرر سنجلتون هيتشسون بشأن فلسطين (قضى بدخول ١٠٠٠٠٠ يهودي لفلسطين قبل انقضاء ١٩٤٦).

١٩٤٨ إعلان كوريا الشمالية جمهورية إشتراكية.

١٩٤٩ كمال جنبلاط يولف في لبنان الحزب التقدمي الاشتراكي.

١٩٥٢ مقتل القانوني والشاعر المصري عزيز فهمي (في حادثة سيارة).

١٩٦٠ روسيا السوفيتية تسقط طائرة تجسس أمريكية «يوه توه» يقودها الطيار الأمريكي فرانسيس جاري باور.

١٩٨٣ افتتاح الجامعة العمالية بمدينة نصر.

١٩٩٣ انتحار رئيس وزراء فرنسا الأسبق بيير بيرجفوا.

Converted by Tiff Combine - (no stamps are applied by registered version)

١٩٩٧ نائب مساعد وزير الخارجية الأمريكية لشئون الديمقراطية وحقوق الإنسان يعلن في الكونجرس الأمريكي أن أقباط مصر يتعرضون لممارسات وتمييز، وتوضع أمامهم قيود قانونية في ممارساتهم.

٢ مايو

١٢٥٠ مقتل سلطان مصر طوران شاه بأيدي مماليكه (آخر الأيوبيين).

١٥٠٩ وفاة فنان الرينسانس الإيطالي ليوناردو دافنشي.

١٨١٣ نابليون يهزم القوات الروسية والبروسية.

١٨٦٠ وفاة تيودور هيرتزل (مؤسس الحركة الصهيونية).

١٨٧٩ إنشاء صندوق الدين في مصر.

١٩٠٣ مولد طبيب الأطفال الأمريكي بنيامين سبوك.

١٩٠٤ مولد المغني الأمريكي بنج كروسبي.

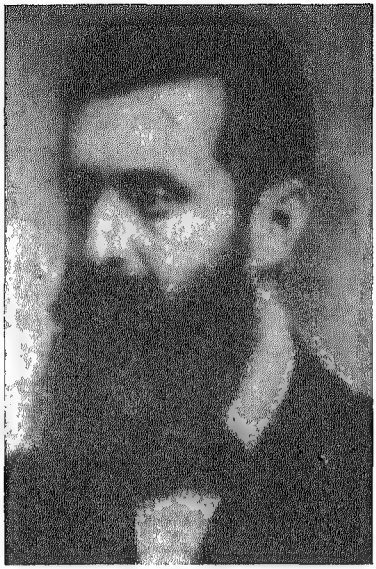

هيرتزل

١٩١٠ مولد الفنان التشكيلي المصري عبد السلام الشريف.

١٩٣١ مولد الشاعر والأديب المصري صلاح عبد الصبور.

١٩٤١ بدء ثورة رشيد عالي الكيلاني في العراق.

Converted by Tiff Combine - (no stamps are applied by registered version)

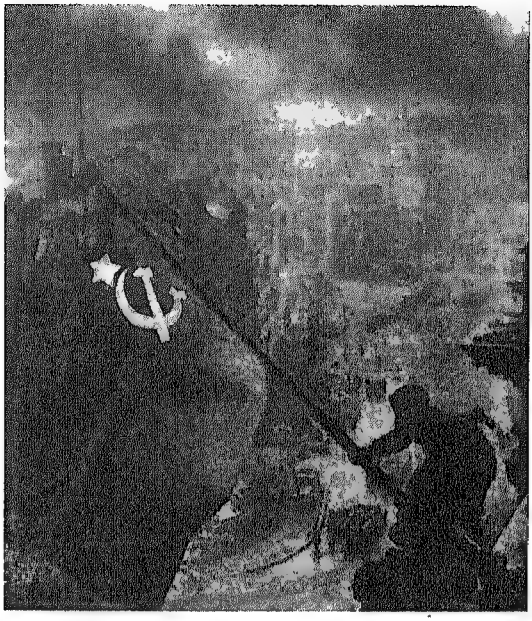

الجنود الروس يرفعون علم بلادهم في برلين

١٩٤١ وفاة الأديب والسياسي الفلسطيني إبراهيم طوقان.

١٩٤٥ استسلام القوات الألمانية في برلين للقوات السوفيتية.

١٩٥٣ فيصل يتولى ملك العراق، وحسين يتولى ملك الأردن.

١٩٥٧ وفاة السناتور الأمريكي السيء السمعة جوزيف مكارثي.

١٩٦٧ الحكومة البريطانية تتقدم بطلب عضوية السوق الأوربية المشتركة.

١٩٧٢ وفاة رئيس المخابرات الأمريكية الأسبق إدجار هوفر.

١٩٨٢ بدء العمل في مشروع مترو أنفاق القاهرة.

١٩٩٦ وفاة الأديب والروائي الفلسطيني إميل حبيبي.

٣ مايو

١٤٦٩ مولد السياسي والمؤرخ الإيطالي ماكيافيلي.

١٤٩٤ كريستوفر كولومبس يرسو بسفنه الثلاثة : سانتا ماريا والبنتا والنينا عند جزيرة جامايكا.

Converted by Tiff Combine - (no stamps are applied by registered version)

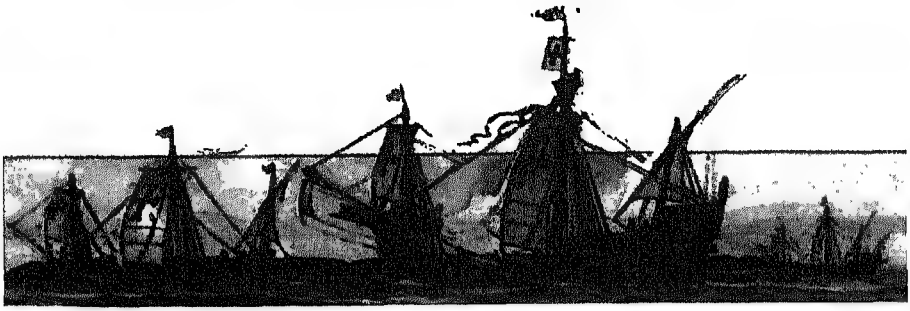

سفن كولومبس الثلاثة

١٨٩٧ مولد السياسي الهندي كريشنا مينون.

١٨٩٨ مولد رئيسة وزراء إسرائيل السابقة جولدا مائير.

١٩٢٧ مولد الكاتب الصحفي المصري كامل زهيري.

١٩٣٤ شركة ماركوني تذيع على الهواء أول إذاعة لاسلكية.

١٩٦١ وفاة الفيلسوف الفرنسي موريس ميرلو بونتي.

١٩٦٢ وفاة المطرب المصري صالح عبد الحي.

١٩٧١ تعيين هونيكر زعيمًا للحزب الشيوعي في ألمانيا الشرقية (خلفًا لاولبريشت).

١٩٧٧ الولايات المتحدة الأمريكية وفيتنام تبدءان في باريس مباحثاتهما لإعادة العلاقات بينهما.

١٩٧٩ السيدة الإنجليزية مرجريت ثاتشر، تصبح أول رئيسة لوزارة بريطانيا.

١٩٨٤ اغتيال الأمين العام للصحافيين العرب حنا مقبل في قبرص.

١٩٨٦ انفجار الصاروخ الأمريكي «تيتان» بعد دقيقتين من إطلاقه.

١٩٨٧ انتحار المطربة الفرنسية

Converted by Tiff Combine - (no stamps are applied by registered version)

داليـد

المصرية الأصل داليدا في باريس.

١٩٩٢ فتنة طائفية في أسيوط بسبب امتلاك قطعة أرض، يُقتل فيها ١٣.

١٩٩٦ عقـد اتفـاق دولي (تتحفـظ عليـه عـدة دول) يحـد مـن اسـتخدام الألغام المضادة للأشخاص.

٤ مايو

١٥٩٨ توقيـع معاهـدة بين فرنسـا وأسـبانيا تتوحـد بمقتضاهـا كافـة مقاطعات فرنسا في دولة واحدة.

١٧٦٩ مـولـد الفنـان الإنجليزى توماس لورانس.

١٧٧٦ مولـد الفيلسـوف الألمـاني يوهان هربرت.

١٧٩٨ نابليون يغادر بـاريس إلى طولـون، استعدادًا لحملته علـى مصر.

١٨١٤ نابليون يبـدأ رحلته إلى منفاه الأول بجزيرة إلبا.

١٨٩٦ الصحافـة الشـعبية تبـدأ ظهورهـا في إنجلـترا بصـدور جريـدة الدايلي ميل.

١٩١٢ إيطاليا تحتل جزيرة رودس.

١٩١٣ قوات عبـد العزيـز آل سـعود تحتل واحة الهبوب.

١٩٢٦ مولـد الممثلـة السـينمائية الأمريكية إودري هيبورن.

١٩٢٨ مولد رئيس مصر الطيار محمد حسني مبارك.

١٩٧٠ وفـاة الممثل المصري محمـد

Converted by Tiff Combine - (no stamps are applied by registered version)

كمال المصري (شرفنطح).

١٩٧٨ اغتيال الزعيم الشيوعي المصري هنري كورييل (في باريس).

١٩٨٠ وفاة الرئيس والزعيم اليوغوسلافي بروز تيتو.

١٩٨٢ مقتل وزير خارجية الجزائر محمد بن يحيى (في حادث طيران في إيران).

١٩٩١ وفاة الموسيقي المصري محمد عبد الوهاب.

١٩٩٤ قيام الحرب الأهلية بين شطري اليمن الموحدة.

١٩٩٤ توقيع اتفاق غزة / أريحا بين الفلسطينيين وإسرائيل.

١٩٩٦ المتأسلمون الجزائريون يغتالون وزير الداخلية محمد حربي.

١٩٩٧ وفاة الأديبة المصرية سهير القلماوي.

١٩٩٩ إعصار مدمر يصيب ولايتي أوكلاهوما وكانساس بالولايات

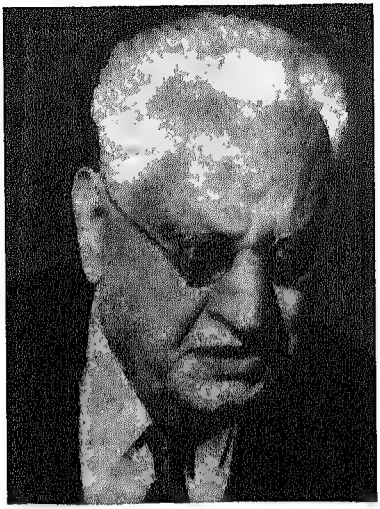

جورج أبيض

المتحدة (يقتل ٤٥ ويشرد آلافًا).

١٩٩٩ حل مجلس الأمة في الكويت (بسبب ما عرف بأزمة المصاحف).

٥ مايو

١٨١٣ مولد الفيلسوف الوجودي الهولندي كيركجورد.

١٨١٨ مولد الزعيم الشيوعي الألماني الأصل كارل ماركس.

١٨٢١ وفاة نابليون (في منفاه الثاني بجزيرة سانت هيلين).

Converted by Tiff Combine - (no stamps are applied by registered version)

١٨٢١ صدور جريدة المانشستر جارديان الإنجليزية (واليوم العالمي لحرية الصحافة).

١٨٨٠ مولد الممثل المسرحي المصري اللبناني الأصل جورج أبيض (ويوم المسرح المصري).

١٨٨٩ مولد الكاتب الصحفي المصري محمود عزمي.

١٩١٢ لينين يصدر جريدة برافدا (لسان الحزب الشيوعي السوفييتي، في سان بيطرسبورج).

١٩٣٠ الإنجليز يعتقلون المهاتما غاندي وزعماء العصيان المدني في الهند.

١٩٣١ بن باديس يؤسس في الجزائر جمعية العلماء المسلمين.

١٩٣٦ دخول القوات الإيطالية العاصمة الأثيوبية أديس أبابا.

١٩٤٨ إعلان استقلال أثيوبيا.

١٩٤٩ ١٠ دول أوربية توقع ميثاق تأسيس البرلمان الأوربي.

١٩٥٤ الثورة العسكرية المصرية تعطل جريدة «المصري».

١٩٥٥ إعلان استقلال ألمانيا الغربية.

١٩٥٧ بدء إذاعة البرنامج الثقافي في إذاعة القاهرة.

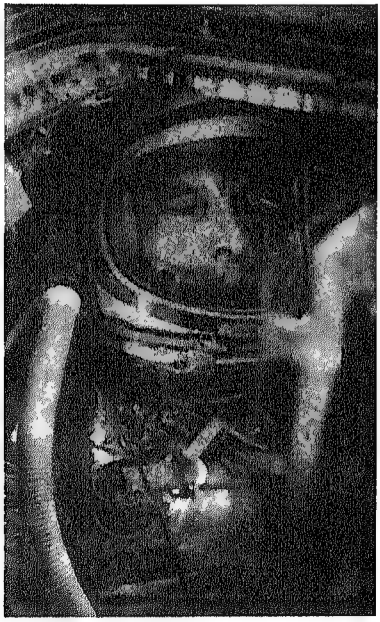

رائد الفضاء الأمريكي شبرد داخل ميركوري

Converted by Tiff Combine - (no stamps are applied by registered version)

١٩٥٨ وفاة المستشرق الألماني إينو ليتمان.

١٩٦٠ بريجنيف يتولى رئاسة الاتحاد السوفييتي.

١٩٦١ رائد الفضاء الأمريكي ألان شبرد يقطع ١٨٥ كيلومترًا في الدوران حول الأرض بمركبته الفضائية الأمريكية «ميركوري».

١٩٦٢ وفاة الموسيقي المصري صفر علي.

١٩٩٥ زوبعة ثلجية تصيب تكساس بالولايات المتحدة الأمريكية (تودي لمقتل عشرات ولخسائر أكثر من ٢ بليون دولار).

١٩٩٩ رومانو برودي يتولى رئاسة المفوضية الأوربية.

٦ مايو

١٧٥٨ مولد الثائر الدموي الفرنسي روبسبيير.

١٨٥٦ مولد رائد السيكولوجيا الألماني سيجموند فرويد.

١٨٥٩ إعادة تشكيل المجمع العلمي المصري.

١٨٦١ مولد الشاعر والأديب الهندي رابندرانات تاغور.

١٨٧١ بدء الدراسة بكلية دار العلوم (في مدرج خاص بالجمامين).

١٨٨٢ الولايات المتحدة الأمريكية تحظر هجرة الصينيين إليها ١٠ سنوات.

١٨٨٩ افتتاح برج إيفل بباريس.

١٨٩٥ مولد الممثل الأمريكي رودلف فالنتينو.

١٩٠٥ مولد المفكر والأديب المصري الأب جورج قنواتي.

١٩١٥ مولد المخرج والممثل الإنجليزي أورسون ويلز.

١٩٣٢ مغترب بروسي في باريس يغتال رئيس وزراء فرنسا بول دوميه (يموت في اليوم التالي).

١٩٣٦ جلوس ملك مصر فاروق

Converted by Tiff Combine - (no stamps are applied by registered version)

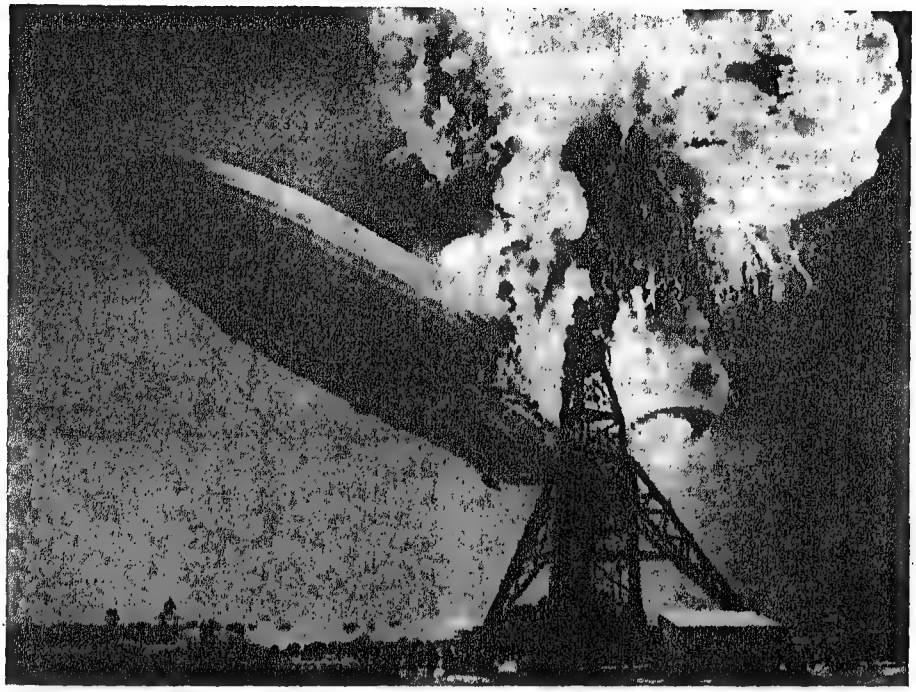

احتراق هندنبرج في نيويورك

الأول على عرشه.

١٩٣٧ انفجار واحتراق المنطاد الألماني هندنبرج في نيويورك.

١٩٣٨ الشيخ علي الغاياتي يصدر «منبر الشرق» من القاهرة.

١٩٣٩ وفاة الموسيقي المصري كامل الخلعي.

١٩٤١ ستالين يتولى رئاسة الاتحاد السوفييتي.

١٩٤٤ إعلان الجمهورية في أيسلندا.

١٩٥٦ توقيع اتفاق تعاون عسكري بين مصر والأردن.

١٩٥٦ وفاة المستشرق الألماني كارل بروكلمان.

١٩٦٨ بداية الاضطرابات بين طلبة باريس.

Converted by Tiff Combine - (no stamps are applied by registered version)

برانت يتدرب

١٩٧٤ استقالة المستشار الألماني الأسبق فيلي برانت.

١٩٧٨ مجلس الأمن يدين جنوب أفريقيا لغزوها أنجولا، ويطالبها بالانسحاب العاجل.

١٩٩٢ وفاة الممثلة الأمريكية الألمانية الأصل مارلين ديتريش.

١٩٩٤ افتتاح نفق المانش (بين بريطانيا وفرنسا).

٧ مايو

١٢٥٠ فرنسا تدفع لمصر دية مالية كبيرة لفك أسر لويس التاسع.

١٧١١ مولد الفيلسوف الإنجليزي دافيد هيوم.

١٨٣٣ مولد الموسيقي الألماني برامز.

١٨٤٠ مولد الموسيقي الروسي تشايكوفسكي.

١٨٩٨ الأمير أحمد سيف الدين يطلق ٣ رصاصات من مسدسه على (الملك بعد ذلك) فؤاد، فيصيبه في يده وفخذه وبطنه.

١٩٢٠ تأسيس بنك مصر بالقاهرة، برأسمال مصري كامل.

١٩٢٩ اتفاق بين مصر وإنجلترا بضرورة موافقة الأولى على أية مشروعات تجرى على مجرى النيل.

١٩٣٢ إنشاء شركة مصر للطيران.

١٩٥٣ مولد السياسي والرئيس

Converted by Tiff Combine - (no stamps are applied by registered version)

البريطاني توني بلير.

١٩٤٥ استسلام ألمانيا للحلفاء دون قيد أو شرط (وانتهاء الحرب العالمية الثانية في أوربا).

سقوط ديان بيان فو

١٩٥٤ هزيمة فرنسا في ديان بيان فو بفيتنام، باستسلام الجنرال ديه كاستري و ١١٠٠٠ جندي فرنسي لفيتنام الشمالية.

١٩٦٠ ليونيد برجنيف يتولى رئاسة مجلس السوفييت الأعلى.

١٩٩٠ وفاة حاكم دبي راشد المكتوم.

١٩٩٥ انتخاب جاك شيراك رئيسًا لفرنسا.

١٩٩٨ أسقف كاثوليكي في باكستان ينتحر احتجاجًا على قانون بمعاقبة من يسيء للإسلام.

٨ مايو

١٥٤١ المستكشف الأسباني فيرناندو ديه سوتي يكتشف حوض نهر المسيسبي.

١٧٧٣ وفاة المملوك المصري علي بك الكبير.

١٨٧٣ وفاة الفيلسوف الإنجليزي جون ستيوارت ميل.

١٨٨٠ وفاة الروائي والأديب الفرنسي جوستاف فلوبير.

١٨٨٤ مولد الرئيس الأمريكي ٣٢ هاري ترومان.

١٨٩٤ الثورة الفرنسية تُعدم الكيميائي الفرنسي لافوازييه.

١٩٠٣ مولد الممثل الكوميدي

Converted by Tiff Combine - (no stamps are applied by registered version)

السينمائي الفرنسي فرناندیل.

١٩٢١ إلغاء عقوبة الإعدام في السويد.

١٩٢٦ مولد المطرب والملحن الشعبي المصري سيد مكاوي.

١٩٣٣ المهاتما غاندي يبدأ إضرابه عن الطعام في الهند.

١٩٣٧ توقيع معاهدة مونتروه، وإلغاء الامتيازات الأجنبية في مصر.

١٩٣٨ وفاة المفكر الألماني أوزوالد شبنجلر.

١٩٤٥ فرنسا تعترف بمذبحة قسطنطينة في الجزائر، واضطرابات دموية في سطيف (حتى ٢٦).

١٩٤٥ الجنرال الألماني يودل يوقع مع ايزنهاور وثيقة استسلام ألمانيا في ريمز.

١٩٥٨ اغتيال الصحفي اللبناني نسيب المتني.

١٩٦٤ وفاة الصحفي المصري اللبناني الأصل خليل ثابت.

١٩٨٨ إعادة انتخاب فرانسوا ميتران رئيسًا لفرنسا.

١٩٨٩ عودة مكوك الفضاء الأمريكي «أطلانطس» إلى الأرض.

١٩٩٩ وفاة الممثل السينمائي الإنجليزي ديرك بوجارت.

٩ مايو

١٧٨٨ البرلمان الإنجليزي يُحرم تجارة الرقيق.

١٧٩٩ حملة فرنسية بقيادة الجنرال لانوس تعيد السيطرة على مدينة دمنهور المصرية، وتعدم عشرات.

١٨٠٥ وفاة الشاعر الألماني شيللر.

١٨٩٦ وفاة الأديب والفنان الإنجليزي ويليم موريس.

١٩٠٣ وفاة الرسام الفرنسي بول جوجان.

١٩٢٦ المستكشف الأمريكي ريتشارد بيرد يصل للقطب الشمالي.

١٩٣٦ مصطفى النحاس يؤلف

Converted by Tiff Combine - (no stamps are applied by registered version)

جوجان

وزارته الثالثة في مصر.

١٩٣٦ إيطاليا تضع إثيوبيا تحت وصايتها.

١٩٤٥ ألمانيا النازية توقع على وثيقة تسليمها للجنرال السوفييتي تزوكوف (عيد النصر في روسيا).

١٩٥٠ وفاة المقرىء المصري محمد رفعت.

١٩٥٠ إعلان مشروع شومان (نظم إنتاج الفحم والصلب في أوربا، وتحول إلى اتحاد الدول الأوربية المنتجة للفحم والصلب).

١٩٥٥ قبول عضوية ألمانيا الغربية في حلف شمالي الأطلنطي.

١٩٦٠ منظمة الأدوية والأغذية الأمريكية تقر استخدام حبوب منع حمل.

١٩٦٧ تعيين أول رئيس مسلم للهند ذاكر حسين.

١٩٧١ تحطم مركبة الفضاء الأمريكية «مارينر ٨» عند إطلاقها للمريخ، وسقوط بقاياها في المحيط الهادي.

١٩٧٨ ممدوح سالم يؤلف وزارته الخامسة في مصر.

١٩٧٨ العثور على جثة رئيس الوزراء الإيطالي ألدو مورو.

١٩٩٣ وفاة المستشرقة الإنجليزية فريا ستارك (في أسولو بايطاليا).

١٩٩٧ وفاة أول عضوة بمجلس

Converted by Tiff Combine - (no stamps are applied by registered version)

الشعب المصري راوية عطية.

١٩٩٧ زلزال قوي بشرقي إيران يدمر ٢٠٠ قرية ويقتل ٢٠٠٠.

١٩٩٨ وفاة الناقد والأديب المصري غالي شكري.

١٩٩٩ وفاة طبيب الأمراض الباطنة المصري ياسين عبد الغفار.

١٠ مايو

١٧٧٤ وفاة ملك فرنسا لويس الخامس عشر.

١٨٧١ انتهاء الحرب الفرنسية البروسية.

١٨٩١ مولد الممثال المصري محمود مختار.

١٨٩٩ مولد الممثل والراقص الأمريكي فريد أستير.

١٩٠٤ وفاة المستكشف الإنجليزي ستانلي.

١٩١٠ مولد شيخ الأزهر الأسبق عبد الحليم محمود.

١٩١٥ مولد المخرج السينمائي المصري صلاح أبو سيف.

١٩٢٦ التصريح لمحطات الإذاعة الأهلية بالعمل في مصر.

١٩٣٧ وفاة الأديب السلفي المصري مصطفى صادق الرافعي.

١٩٤٠ تولي ونستون تشرشل رئاسة الحكومة البريطانية.

١٩٤١ نائب الفوهرر الألماني هتلر:

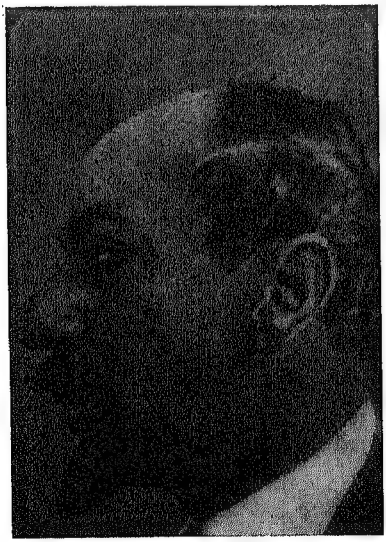

مختار

Converted by Tiff Combine - (no stamps are applied by registered version)

هيس، يطير إلى مزرعة دوق هاملتون باسكتلندا لمفاوضة بريطانيا في إنهاء الحرب (يُقبض عليه).

١٩٥٩ رسم البابا كيرلس السادس.

١٩٧٩ وفاة المصرلوجي المصري سامي جبره (مكتشف مقبرة تونا الجبل).

١٩٨١ فرانسوا ميتران يصبح أول رئيس جمهورية فرنسي اشتراكي في عهد الجمهورية الخامسة.

١٩٨٢ وفاة الأديب الألماني

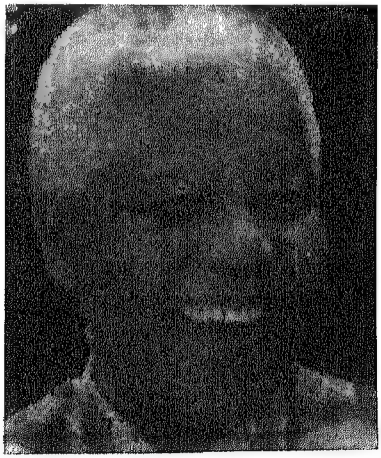

مانديلا

بيتر فايس.

١٩٨٦ اكتشاف بقايا دير وكنيسة عمرهما ١٦٠٠ سنة في الفيوم.

١٩٩٤ نلسون مانديلا يصبح أول رئيس جمهورية أسود لجنوب أفريقيا.

١٩٩٧ زلزال قوي في إيران يقتل ١٥٠٠ ويصيب ويشرد آلافًا.

١١ مايو

٣٣٠ الإمبراطور قسطنطين يتخذ بيزنطيون عاصمة للإمبراطورية البيزنطية باسم القسطنطينية.

١٥٠٧ فرنسا تضم جنوا إلى ممتلكاتها.

١٧٠٩ بدء هجرة الجماعات الألمانية إلى الولايات المتحدة الأمريكية.

١٨١٢ جون بكنجهام يقتل رئيس الوزارة الإنجليزية سبنسر بيرسيفال برصاصة في مجلس العموم.

١٨٢٤ القوات البريطانية تحتل رانجون عاصمة بورما.

Converted by Tiff Combine - (no stamps are applied by registered version)

١٨٦٦ بورصة لندن تتوقف عن التعامل بسبب الأزمة الاقتصادية.

١٩٠٤ مولد الرسام السريالي الأسباني سلفادور دالي.

١٩١٢ مولد الرسام المصري صلاح طاهر.

١٩٤٦ افتتاح مهرجان كان للسينما للمرة الأولى.

١٩٤٩ قبول إسرائيل عضوًا بالأمم المتحدة.

١٩٤٩ تغيير اسم سيام إلى تايلاند.

١٩٦٥ مقتل ٤٧٠٠٠ في باكستان بسبب إعصار مدمر.

١٩٧٢ وفاة المخرج السينمائي المصري فطين عبد الوهاب.

١٩٨٨ وفاة الجاسوس البريطاني كيم فيلبي (في موسكو).

١٩٩٨ الهند تفجر ٥ قنابل ذرية (فجرت قنبلتها الأولى في ١٩٧٤).

١٢ مايو

١٨٢٠ مولد الممرضة الإنجليزية فلورانس نايتنجيل.

١٨٩٤ اليابان تبدأ غزوها لكوريا.

١٩٣١ وفاة المطرب المصري عبده الحامولي.

١٩٣٩ توقيع حلف عسكري بين إنجلترا وتركيا.

١٩٤٤ قوات الحلفاء تبدأ غزوها لإيطاليا.

١٩٤٩ السوفييت يرفعون الحصار عن برلين.

١٩٤٩ قبول عضوية إسرائيل في هيئة الأمم.

١٩٥٧ وفاة المخرج السينمائي الألماني فون شتروهايم.

١٩٦٣ كينيا تصبح جمهورية، وعضوًا بالكومنولث البريطاني.

١٩٨٤ وفاة الأديب الإسلامي المصري عبد الرزاق نوفل.

Converted by Tiff Combine - (no stamps are applied by registered version)

١٩٨٧ وفاة القانوني المصري وحيد رأفت.

١٩٨٧ وفاة المهندس والسياسي المصري عثمان محرم.

١٩٩٠ انسحاب روسيا من الاتحاد السوفييتي.

١٩٩٢ وفاة رائد علم المكتبات المصري محمد فتحي الشنيطي.

١٣ مايو

١٨٤٠ مولد الأديب الفرنسي ألفونس دوديه.

١٨٧١ إعلان حصانة بابا الفاتيكان القانونية في إيطاليا.

١٨٨٢ مولد الفنان الفرنسي جورج براك.

١٨٨٨ إلغاء الرق في البرازيل.

١٩٢٥ وفاة السياسي الإنجليزي ميلنر.

١٩٤٠ استقالة تشمبرلين من رياسة الوزراء الإنجليزية، وتولي تشرشل.

١٩٤٨ جنود إسرائيل تقتل مئات الفلسطينيين في قرية الطنطورة جنوبي حيفا.

١٩٥٨ بداية الجمهورية الخامسة في فرنسا، وتولي شارل ديجول رئاستها.

١٩٦١ وفاة الممثل السينمائي الأمريكي جاري كوبر.

١٩٦٣ وفاة الممثل السينمائي المصري إستيفان روستي.

١٩٧٠ القوات الإسرائيلية تبدأ عدوانًا واسعًا على الفدائيين الفلسطينيين في لبنان.

١٩٧٣ بدء مباحثات الدول الأوربية في فيينا لخفض القوات العاملة فيها.

١٩٨١ التركي المسلم محمد علي أغا يحاول اغتيال بابا روما في ساحة القديس بطرس بالفاتيكان.

١٩٨٩ وفاة الشاعر والأديب المصري طاهر أبو فاشا.

١٩٩٤ جلاء إسرائيل عن منطقة

Converted by Tiff Combine - (no stamps are applied by registered version)

بن جوريون يعلن قيام دولة إسرائيل

أريحا.

١٩٩٩ وفاة مفتي المملكة العربية السعودية : عبد العزيز بن باز.

١٤ مايو

١٦٤٣ وفاة ملك فرنسا لويس ١٣.

١٨١١ استقلال بارجواي عن أسبانيا.

١٨٩١ مصطفى فهمي يؤلف نظارته الأولى في مصر.

١٩٠٧ مولد الرئيس الباكستاني الأسبق محمد أيوب خان.

١٩١٢ وفاة الكاتب المسرحي والأديب السويدي أوجست سترندبرج.

١٩٣٦ وفاة السياسي الإنجليزي اللورد اللنبي.

١٩٤٨ القوات البريطانية تغادر

Converted by Tiff Combine - (no stamps are applied by registered version)

فلسطين، وبن جوريون يعلن في تل أبيب قيام دولة إسرائيل (تعترف بها موسكو ثم واشنجطن في ١٥و١٧).

١٩٤٨ جيوش مصر والأردن وسوريا ولبنان والعراق تدخل فلسطين.

١٩٥٥ إبرام حلف وارسو (بين الاتحاد السوفييتي و٧ دول شرقية شيوعية، هي بولندا وتشيكوسلوفاكيا وهنغاريا ورومانيا والبانيا وألمانيا الشرقية).

١٩٦٤ إتمام تحويل مجرى نهر النيل عند السد العالي.

١٩٦٥ الصين تفجر قنبلتها الذرية الثانية.

١٩٧٠ البحرية المصرية تغرق سفينة تجسس إسرائيلية عند بحيرة البردويل.

١٩٧١ محمود فوزي يؤلف وزارته الثالثة في مصر.

١٩٧٢ عودة جزيرة أوكيناوا إلى اليابان.

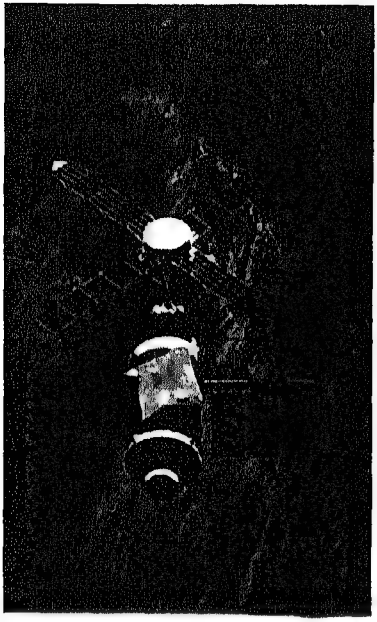

سكاي لاب

١٩٧٣ الولايات المتحدة الأمريكية تطلق المعمل الفضائي «سكاي لاب» في مدار حول الأرض.

١٩٨٠ السادات يؤلف وزارته الثانية في مصر، وإلغاء الأحكام العرفية.

١٩٩١ انتحار أرملة ماو تسي تونج في سجنها ببكين.

١٩٩٣ وفاة الموسيقي المصري عزيز

Converted by Tiff Combine - (no stamps are applied by registered version)

الشوان.

١٩٩٨ بداية الاضطرابات في أندونسيا (تؤدي لمقتل ٢٥٠).

١٥ مايو

١٥٧١ التتار يحرقون موسكو.

١٧٧٣ مولد السياسي النمساوي ميترنيخ.

١٨٨٦ مولد الشاعرة والأديبة الأمريكية إميلي ديكنسون.

١٩٠٤ مولد الأديب المهجري اللبناني الأصل سعيد تقي الدين.

١٩٠٩ مولد الممثل السينمائي الإنجليزي جيمس ماسون.

١٩١٤ تركيا تعترف بنظام عبد العزيز آل سعود في جده.

١٩١٨ الولايات المتحدة الأمريكية تبدأ أول خدمة بريد جوي في العالم.

١٩٣٠ السلطات البريطانية في الهند تقبض على المهاتما غاندي لدعوته مقاطعة الإنجليز.

١٩٤٣ حل الكومنترن (الدولية الشيوعية الثالثة).

١٩٥٥ وفاة الممثل السينمائي المصري أنور وجدي.

١٩٥٥ انسحاب القوات الفرنسية من فيتنام.

١٩٥٥ إعلان استقلال وحياد النمسا.

١٩٥٧ بريطانيا تفجر قنبلتها الهيدروجينية الأولى (وسط المحيط الهادي).

١٩٥٨ الاتحاد السوفييتي يطلق قمرًا صناعيًا حول الأرض.

١٩٧١ السادات يبدأ الثورة المضادة «التصحيح» في مصر.

١٩٨٧ وفاة الممثلة الأمريكية ريتا هيوارت.

١٩٩٦ الاتفاق في باريس على إحالة اليمن وأريتريا نزاعهما على جزيرة حنيش الكبرى إلى التحكيم الدولي.

Converted by Tiff Combine - (no stamps are applied by registered version)

سيناترا

١٩٩٧ وفاة الكاتب المسرحي السوري سعد الله ونوس.

١٩٩٨ وفاة المغني والممثل الأمريكي فرانك سيناترا.

١٦ مايو

١٨٠٤ تتويج نابليون إمبراطورًا على فرنسا.

١٩٠٥ مولد الممثل السينمائي الأمريكي هنري فوندا.

١٩٣٥ بدء الحركات الشعبية المنادية بالاستقلال في العراق.

١٩٤٢ وفاة الأنثربولوجي الإنجليزي البولندي الأصل بروتسلاف مالينوفسكي.

١٩٤٥ الدول المشتركة في مؤتمر سان فرانسيسكو توافق على جعل فرنسا إحدى الدول الخمس الكبرى.

١٩٥٢ صدور العدد الأول من مجلة «إكسبريس» الفرنسية.

١٩٥٦ اعتراف مصر بالصين الشعبية.

١٩٦٦ الناصريون يغتالون في بيروت الكاتب الصحفي اللبناني كامل مروه.

١٩٧٤ انتخاب هيلموت شميث مستشارًا لألمانيا الغربية.

١٩٨٩ اغتيال مفتي لبنان حسن خالد في بيروت.

١٩٩١ انتخاب عصمت عبد المجيد أمينًا عامًا لجامعة الدول العربية.

١٩٩١ استقالة روكار، وإديث

Converted by Tiff Combine - (no stamps are applied by registered version)

كريسون تصبح أول رئيسة لوزراء فرنسا.

١٩٩٩ مرسوم كويتي بإعطاء المرأة الكويتية حق الترشيح والانتخاب (يسقطه مجلس الأمة الكويتي في ٢٣ نوفمبر).

١٧ مايو

١٥١٠ وفاة رسام الرينسانس الإيطالي ساندرو بوتيتشيللي.

١٦٣٠ مذبحة ماجدبرج على أيدي قوات الإمبراطورية الرومانية.

١٧٧١ مولد رائد التعاون الإنجليزي روبرت أوين.

١٧٨٨ مولد العسكري الفرنسي وقائد الجيش المصري الأسبق سليمان الفرنساوي.

١٨١٤ استقلال النرويج عن السويد.

١٨٤٨ وفاة السياسي الفرنسي تاليران.

١٨٨٠ مولد الكاتب الصحفي المصري عبد القادر حمزة.

١٩١٢ مولد المنتج السينمائي المصري حسن رمزي.

١٩٢٧ إنشاء مصانع غزل ونسيج القطن بالمحلة الكبري.

١٩٤٠ القوات الألمانية النازية تحتل العاصمة البلجيكية بروكسل.

١٩٥٤ المحكمة العليا الأمريكية تحظر كافة أشكال التمييز العنصري في المدارس الأمريكية.

١٩٧٤ وفاة الزعيم المغربي علال الفاسي (في بوخارست).

١٩٧٧ حزب العمال الإسرائيلي يفقد أغلبيته لحزب الليكود (لأول مرة منذ إنشاء إسرائيل).

١٩٧٨ وفاة المفكر المصري عثمان أمين.

١٩٨٣ حكومة أمين الجميل اللبنانية وإسرائيل يعقدان اتفاقًا.

١٩٨٤ وفاة الأديب الأمريكي إروين شو.

Converted by Tiff Combine - (no stamps are applied by registered version)

١٩٩٤ انتقال الحكم في قطاع غزة إلى السلطة المدنية الفلسطينية (بعد ٢٧ عامًا من احتلال إسرائيل).

١٩٩٥ جاك شيراك يتولى رئاسة فرنسا.

١٩٩٧ لوران كابيلا يطيح بنظام موبوتو، ويتولى الحكم في زائير (تصبح الكونغو الديمقراطية).

١٩٩٩ أيهود باراك ينتخب رئيسًا للوزارة الإسرائيلية.

١٨ مايو

١٢٩١ سقوط عكا في أيدي المماليك، وانتهاء الحكم الصليبي لفلسطين.

١٨٠٣ إنجلترا تعلن الحرب على فرنسا، بسبب تدخل فرنسا في إيطاليا وسويسرا.

١٨٧٢ مولد الفيلسوف والرياضي الإنجليزي برتراند راسل.

١٨٨٨ (أو ١٨٩٦) مولد الكاتب الصحفي المصري محمد التابعي.

١٩٠١ مولد المطرب المصري عبده الحامولي.

١٩٠٨ مولد الزراعي المصري محمد عبد الرزاق صدقي.

١٩٣٧ مولد القانوني والسياسي الفرنسي جاك سانتير.

١٩٤٥ تيتو يوافق على انسحاب قواته من النمسا، شريطة أن يسلمه الحلفاء ٢٥٠٠٠ أسير يوغوسلافي قاتلوا مع الألمانيين (وفي نفس الشهر سلم الحلفاء ستالين ٤٠٠٠٠ أسير قوزاق قاتلوا مع الألمانيين، عملاً باتفاقية يالتا).

١٩٦٧ وفاة الأديب المصري محمد فريد أبو حديد.

١٩٧٤ الهند تفجر قنبلة ذرية (تصبح سادس دولة نووية في العالم).

١٩٨٠ الصين تطلق صاروخًا عابرًا للقارات.

Converted by Tiff Combine - (no stamps are applied by registered version)

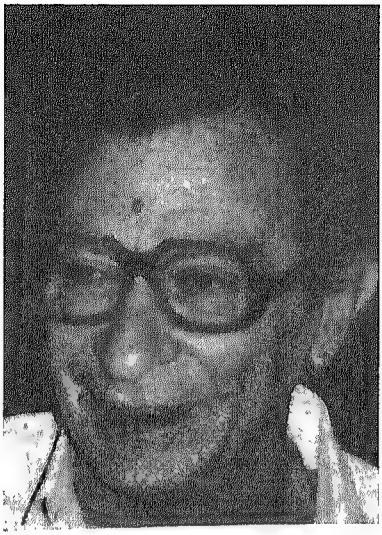

شـاهيـن

١٩٨٤ الولايـات المتحدة الأمريكيـة تعقد مع إسرائيل اتفاقًا دفاعيًا تتعهد فيه بمساعدتها عند الاعتداء عليها.

١٩٩٨ المخـرج السـينمائي المصـري يوسـف شـاهين يفـوز بجـائزة مهرجـان كان بمناسبة يوبيله الخمسيني.

١٩ مايو

١٧٩٨ الحملة الفرنسـية تغـادر ميناء طولون بقيادة نابليون لغزو مصر.

١٨٢٥ وفـاة المفكـر الإشـتراكي الفرنسي كلود سان سيمون.

١٨٧٥ إنشـاء الجمعيـة الجغرافيـة المصرية.

١٨٩٠ مولد الزعيم الفيتنامي هو شي مين.

١٨٩٠ بدء الحرب الأهلية في روسيا.

لورانس العرب

Converted by Tiff Combine - (no stamps are applied by registered version)

١٨٩٨ وفاة الزعيم والرئيس الإنجليزي الأسبق جلادستون.

١٩٢٧ مولد القاص والأديب المصري يوسف إدريس.

١٩٣٠ منح المرأة البيضاء في جنوب أفريقيا حق الترشيح والانتخاب.

١٩٣٥ وفاة لورانس العرب: المغامر الإنجليزي توماس إدوارد لورانس.

١٩٤٥ بدء اجتماعات شتورة بين السوريين واللبنانيين.

١٩٥٣ محمد نجيب يؤلف وزارته الثانية في مصر.

١٩٦٥ وفاة الناقد والأديب المصري محمد مندور.

١٩٧١ وفاة المستشرق الألماني هلموت ريتر.

١٩٧٤ فاليري جيسكار ديستان يصبح رئيسًا لجمهورية فرنسا.

١٩٨٣ وفاة الأديب المصري مصطفى السحرتي.

١٩٨٩ إسرائيل تعتقل زعيم حماس الشيخ أحمد ياسين.

١٩٩٢ وفاة جاكلين كينيدي أوناسيس.

١٩٩٩ ألبان كوسفو يوافقون على شروط حلف الأطلنطي في رامبوييه، والصرب يرفضون.

٢٠ مايو

١٥٠٦ وفاة المستكشف الأسباني الإيطالي الأصل كريستوفر كولمبس.

١٧٩٩ وفاة الأديب والروائي الفرنسي بالزاك.

كولمبس

Converted by Tiff Combine - (no stamps are applied by registered version)

١٨٠٦ مولد الفيلسوف الإنجليزي جون ستيوارت ميل.

١٩٠٢ الجلاء عن كوبا (وعيد استقلالها).

١٩٠٨ مولد الممثل السينمائي الأمريكي جيمس ستيوارت.

١٩١٠ مولد الأديبة والكاتبة الصحفية المصرية أمينة السعيد.

١٩١٣ مولد الروائي والأديب المصري محمد عبد الحليم عبد الله.

١٩١٥ مولد العسكري الإسرائيلي موشي ديان.

١٩١٨ وفاة فيلسوف الثورة الروسية جورج بليخانوف.

١٩١٩ محمد سعيد يؤلف وزارته الثانية في مصر.

١٩٢٠ تأليف الاتحاد القبطي العام في مصر.

١٩٢٧ اتفاق جدة بين بريطانيا والسعودية (تعترف فيه الأولى باستقلال الثانية).

١٩٢٨ إزاحة الستار في مصر عن تمثال «نهضة مصر» لمختار.

١٩٣٤ عقد معاهدة الطائف بين السعودية واليمن.

١٩٤٨ مجلس الأمن يقرر وقف إطلاق النار ٤ أسابيع في فلسطين، ويعين الكونت فولك برنادوت وسيطًا.

١٩٦٢ افتتاح مؤتمر ايفيان لبحث مشكلة الجزائر بين فرنسا وأعضاء الحكومة الجزائرية المؤقتة.

١٩٨٢ وفاة الصحفي المصري اللبناني الأصل إميل زيدان.

١٩٩٠ انتخاب إيون إيليسكو رئيسًا لرومانيا.

١٩٩٢ الهند تطلق قمرًا صناعيًا.

١٩٩٤ سالم البيض يعلن انفصال اليمن الجنوبية عن الشمالية.

٢١ مايو

١٩٢٠ توفيق نسيم يؤلف وزارته

Converted by Tiff Combine - (no stamps are applied by registered version)

الأولى في مصر.

١٩٢٧ الطيار الأمريكي ليندبرج يصل مطار بورجيه بباريس بعد اجتيازه الأطلنطي منفردًا.

١٩٣٠ شومان يؤسس في فلسطين البنك العربي.

١٩٥٩ وفاة الممثل المصري اللبناني الأصل جورج أبيض.

١٩٦٢ حل الأحزاب السياسية، وتأجيل قيام حكم نيابي، وإعلان الميثاق الوطني في مصر.

١٩٦٥ إطلاق أول قمر صناعي معاكس لدوران الأرض.

١٩٧٩ وفاة الجراح المصري عبد الوهاب مورو.

١٩٨٣ وفاة الشاعر الشعبي المصري أمل دنقل.

١٩٨٦ العثور على حطام سفينة قيادة الحملة الفرنسية «لاباترويت» أمام شاطيء العجمي بمصر.

١٩٩١ اغتيال زعيم حزب المؤتمر ورئيس وزراء الهند راجيف غاندي.

١٩٩٧ وفاة الممثل المصري محمد عوض.

١٩٩٨ سوهارتو يتنحى عن رئاسة أندونسيا (بعد ٣٢ عامًا) ويتولى رئاستها يوسف حبيبي.

٢٢ مايو

١٤٣٠ الإنجليز يأسرون الوطنية الفرنسية جان دارك.

١٨١٣ مولد الموسيقي الألماني فاجنر.

١٨٥٩ مولد الروائي والأديب الإنجليزي آرثر كونان دويل.

١٨٧٣ تأسيس وكالة «أسوشيتد بريس» في نيويورك.

١٨٨٥ وفاة الأديب الفرنسي فيكتور هوجو.

١٩٠٧ مولد الممثل الإنجليزي لورانس أوليفييه.

Converted by Tiff Combine - (no stamps are applied by registered version)

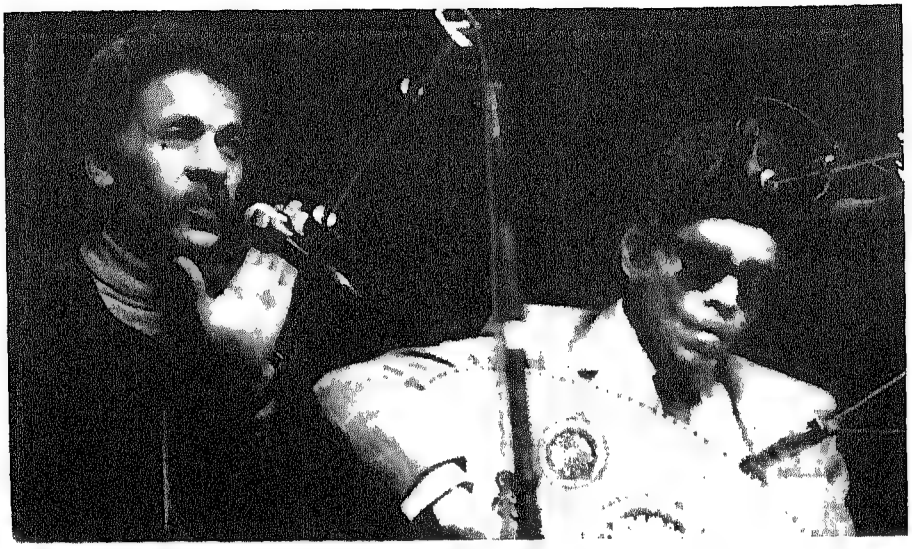

نجم وإمام

١٩٢٤ مولد المغني الفرنسي الأرمني الأصل شارل ايزنافور.

١٩٢٧ زلزال قوي يصيب إقليم جيتنج بالصين (يقتل ٢٠٠٠٠٠).

١٩٢٩ مولد الشاعر الشعبي المصري أحمد فؤاد نجم.

١٩٣٩ ألمانيا وإيطاليا يعقدان حلفًا سياسيًا وعسكريًا للدفاع عن مجاليهما الحيوي.

١٩٤٥ الرئيس الأمريكي ترومان يعلن سياسته في محاربة الشيوعية.

١٩٦٠ افتتاح قاعة سيد درويش بالهرم.

١٩٦٠ إسرائيل تختطف النازي أدولف أيخمان لمحاكمته فيها.

١٩٦٧ مصر تعلن إغلاق خليج العقبة في وجه السفن الإسرائيلية.

١٩٦٧ إفتتاح قاعة سيد درويش بالهرم.

١٩٧٢ تغيير اسم سيلان إلى

Converted by Tiff Combine - (no stamps are applied by registered version)

سريلانكا، وإعلان الجمهورية فيها.

١٩٧٢ وفاة الأديب الأمريكي سيسيل داي لويس.

١٩٨٦ وفاة مرشد الإخوان المسلمين السابق في مصر عمر التلمساني.

١٩٨٩ اليمن الشمالية والجنوبية يتحدان في دولة واحدة.

١٩٩١ سوريا ولبنان يعقدان معاهدة الأخوة والتعاون.

٢٣ مايو

١٧٠٧ مولد عالم النبات السويدي كارلوس لينيوس.

١٩٠٦ وفاة الأديب والروائي النرويجي هنريك إبسن.

١٩١٠ مولد موسيقي السوينج الأمريكي آرتي شو.

١٩١٥ إيطاليا تعلن الحرب على النمسا.

١٩٢١ مقتل أكثر من مائة سكندري خلال مظاهرات تعم المدن المصرية ضد لجنة ميلنر.

١٩٢١ مولد موسيقي الجاز الأمريكي همفري ليتلتون.

١٩٢٣ مولد الممثل المصري توفيق الدقن.

١٩٢٦ صدور الدستور اللبناني.

١٩٣٣ مولد الممثلة السينمائية الأمريكية جين كولينز.

١٩٣٧ وفاة المالي الأمريكي جون روكفلر.

١٩٤٠ تغيير اسم الجامعة «المصرية» إلى جامعة «فؤاد الأول».

١٩٤٧ الحكومة البريطانية توافق على خطة اللورد مونتباتن لتقسيم الهند.

١٩٤٩ إعلان تأسيس الجمهورية الألمانية الاتحادية (الغربية).

١٩٥٩ فشل انقلاب الشرع على الملك حسين في الأردن.

١٩٦٣ بدء انعقاد مؤتمر القمة الأفريقي الأول في أديس أبابا.

Converted by Tiff Combine - (no stamps are applied by registered version)

١٩٧٠ مقتل ٦٠٠٠ تركي وإصابة وتشريد آلاف في زلزال بشرق تركيا.

١٩٨٦ منظمة التحرير الفلسطينية تنهي وجودها في تونس.

١٩٨٩ انعقاد مؤتمر القمة العربي بالدار البيضاء، وعودة مصر لعضوية الجامعة العربية.

١٩٩٣ عقد أول انتخابات برلمانية في كمبوديا منذ ٢٥ سنة.

١٩٩٣ وفاة الممثلة السينمائية المصرية زينب صدقي.

١٩٩٥ وفاة السياسي والطبيب المصري نور الدين طراف.

١٩٩٧ الفقيه الإيراني المعتدل محمد خاتمي يتولى رئاسة وزارتها.

٢٤ مايو

١٨١٩ مولد ملكة إنجلترا فيكتوريا.

١٨٩٧ مولد رائدة الحركة النسائية في مصر سيزا نبراوي.

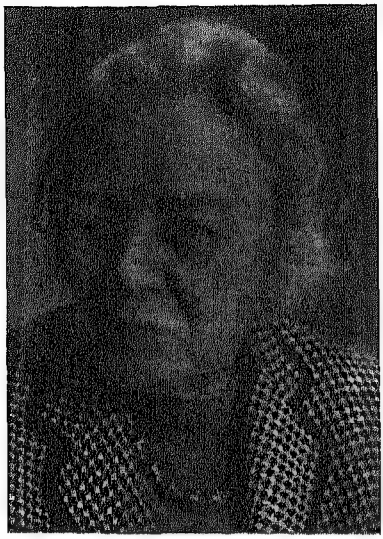

سيزا نبراوي

١٩٠٥ مولد الأديب الروسي شولوخوف.

١٩٢٦ الفرنسيون يعينون شارل دباس أول رئيس جمهورية في لبنان.

١٩٥٤ كتاب فرانسوا ساجان «مرحبًا أيها الحزن» يفوز بجائزة الربيع، ويذيع شهرتها في أنحاء العالم.

١٩٥٦ وزير خارجية فرنسا منديز فرانس يستقيل من حكومة موليه احتجاجًا على سياسة القمع في الجزائر.

Converted by Tiff Combine - (no stamps are applied by registered version)

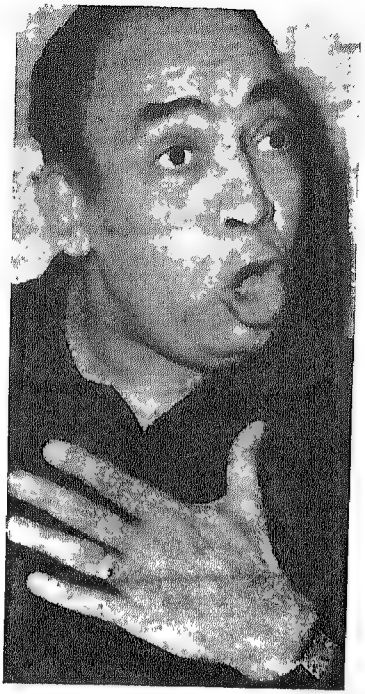

إسماعيل ياسين

١٩٥٩ بدء الاحتفال بيوم الكومنولث البريطاني.

١٩٥٩ وفاة وزير خارجية أمريكا الأسبق جون فوستر دالاس.

١٩٦٠ صدور قانون تنظيم الصحافة في مصر.

١٩٧٢ وفاة الفنان الكوميدي المصري إسماعيل ياسين.

١٩٧٤ وفاة عازف الجاز البريطاني ديوك الينجتون.

١٩٩٥ وفاة السياسي والرئيس الإنجليزي العمالي هارولد ويلسون.

١٩٩٧ وفاة رئيس وزراء العراق الأسبق محمد فاضل الجمالي (في تونس).

١٩٩٨ وفاة طبيب الأذن والأنف والحنجرة المصري هاشم فؤاد.

٢٥ مايو

١٨٠٣ مولد الشاعر الأمريكي رالف إمرسون.

١٨١٠ بداية ثورة الأرجنتين (وعيدها القومي).

١٨٧٤ مولد العالم الإيطالي ماركوني.

١٨٧٩ مولد رائد الصحافة الشعبية البريطانية اللورد بيفر بروك.

١٨٨٢ إنجلترا وفرنسا يطلبان استقالة حكومة سامي البارودي في مصر.

Converted by Tiff Combine - (no stamps are applied by registered version)

١٨٩٣ مولد الرئيس اليوغوسلافي الأسبق بروز تيتو.

١٩٢١ مظاهرات دامية في الإسكندرية تعقب خطاب سعد زغلول، وتجبر وزارة يكن على الاستقالة.

١٩٢٣ استقلال شرقي الأردن، تحت الوصاية الإنجليزية.

١٩٤٦ استبدال اسم إمارة شرقي الأردن بالمملكة الأردنية الهاشمية.

١٩٦٣ ٣٠ دولة أفريقية تعلن في أديس أبابا قيام منظمة الوحدة الأفريقية (يوم أفريقيا).

١٩٦٩ جعفر نميري يقود إنقلابًا عسكريًا ناصريًا في السودان.

١٩٧٣ مركبة الفضاء الأمريكية «أبوللو» وعليها ٣ رواد يلتحمون «بسكاي لاب»، ويدوران حول الأرض.

١٩٧٩ مقتل ٢٧٣ شخصًا في احتراق طائرة أمريكية عند إقلاعها في شيكاجو.

١٩٨١ السعودية وعمان والبحرين والكويت وقطر والإمارات يؤلفون مجلس التعاون الخليجي.

١٩٨٣ وفاة ملك ليبيا محمد إدريس السنوسي (بالقاهرة).

١٩٨٥ نجاة أمير الكويت جابر أحمد الصباح من محاولة اغتيال (أثناء مرور موكبه بسيارة ملغومة).

١٩٩٢ لاعب الكاراتيه السوداني هاشم بدر الدين يعتدي على المتأسلم حسن الترابي في أوتاوه بكندا.

١٩٩٢ الشركة الدولية العقارية أولمبيا يورك تطلب الحماية من الإفلاس في نيويورك.

١٩٩٣ أريتريا تستقل عن أثيوبيا.

٢٦ مايو

١٨٠٥ تتويج نابليون ملكًا على إيطاليا.

Converted by Tiff Combine - (no stamps are applied by registered version)

١٨٦٥ إنتهاء الحرب الأهلية الأمريكية.

١٨٨٢ رئيس وزراء مصر سامي البارودي يستقيل احتجاجًا على قبول الخديوي توفيق مطالب إنجلترا وفرنسا.

١٩٠٨ اكتشاف البترول بكميات وفيرة في إيران.

١٩٣٧ مصر تدخل عصبة الأمم.

١٩٤٢ مصطفى النحاس يؤلف وزارته السادسة في مصر.

١٩٤٦ رسم بطريرك الأقباط الأرثوذكس يوساب الثاني.

١٩٥٤ كمال الملاخ يكتشف مراكب الشمس بالهرم.

١٩٦١ إسرائيل تتخلى عن مشروعها تحويل مجرى نهر الأردن، وتبدأ ضخ المياه من الجانب الشرقي لبحيرة طبريا.

١٩٦٦ استقلال غيانا عن بريطانيا.

١٩٧٠ نجاح أول تجربة لطيران طائرة أسرع من الصوت في الاتحاد السوفييتي.

١٩٧٦ وفاة الفيلسوف الألماني مارتين هيدجر.

١٩٨٣ وفاة جراح الأنف والأذن والحنجرة المصري علي المفتي.

١٩٨٥ مصرع ٤٠٠٠٠ في بنجلاديش بسبب إعصار قوي.

١٩٩٣ المحكمة العليا في باكستان تعيد نواز شريف للسلطة، وتتهم رئيس باكستان بتجاوز سلطاته.

١٩٩٣ المتأسلمون في الجزائر يعتدون على الروائي والصحفي الطاهر جعوت (يموت في ١ يونيه).

١٩٩٧ وفاة المخرج السينمائي المصري هنري بركات.

٢٧ مايو

١٣٢٥ وفاة المؤرخ ورائد علم الاجتماع العربي عبد الرحمن ابن خلدون.

١٨٣٢ الجيش المصري يدخل عكا الفلسطينية.

Converted by Tiff Combine - (no stamps are applied by registered version)

١٨٧٣ وفاة الشيخ رفاعة رافع الطهطاوي.

١٩٠٥ البحرية اليابانية تقضي على الأسطول الروسي في شمال المحيط الهادي في معركة تسوشيما البحرية.

١٩١٨ استقلال أفغانستان.

١٩٢٢ اتفاق الولايات المتحدة الأمريكية وإنجلترا على وصاية الثانية على فلسطين.

١٩٣١ مولد الممثلة السينمائية المصرية فاتن حمامه.

١٩٤٠ القوات الألمانية تحتل المدينة الفرنسية دينكرك.

١٩٤١ البحرية البريطانية تغرق بارجة الجيب الألمانية بسمارك.

١٩٤٢ روميل يقود الهجوم الألماني على شمال أفريقيا.

١٩٥٣ عقد الهدنة بين القوات المتحاربة في كوريا.

١٩٦٤ وفاة الزعيم والرئيس الهندي الأسبق جواهر لال نهرو.

١٩٧١ توقيع معاهدة صداقة وتعاون بين مصر والاتحاد السوفيتي مدتها ١٥ عامًا.

١٩٨٥ وفاة الرئيس اللبناني إلياس سركيس.

١٩٩٠ وفاة الفنان التشكيلي المصري حامد ندا.

٢٨ مايو

١٧٥٩ مولد السياسي الإنجليزي ويليم بيت الصغير.

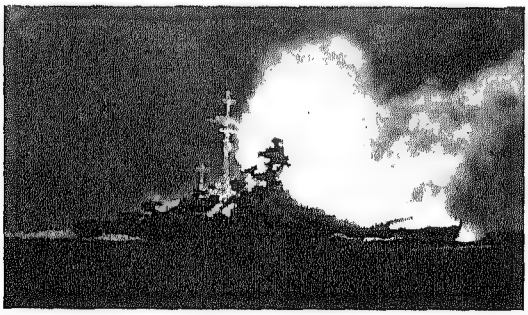

غرق بسمارك

Converted by Tiff Combine - (no stamps are applied by registered version)

ديسون

١٧٧٩ مولد الشاعر الأيرلندي توماس مور.

١٨٤٣ وفاة اللغوي الأمريكي وبستر (واضع القاموس الأمريكي الشهير).

١٩٠٢ توماس اديسون يخترع البطارية الكهربائية.

١٩٠٣ زالزال بمدينة القسطنطينية يؤدي لوفاة ٢٠٠٠، ويصيب ويشرد آلافًا.

١٩٠٨ مولد الروائي والأديب الإنجليزي إيان فليمنج (مبتكر شخصية جيمس بوند).

١٩٣٧ وفاة السيكولوجي السويسري ألفريد أدلر.

١٩٤١ الإنجليز يحبطون ثورة رشيد عالي الكيلاني في العراق، والكيلاني ومفتي فلسطين الحسيني يهربان إلى برلين.

١٩٤٦ بدء انعقاد مؤتمر إنشاص لبحث قضية فلسطين.

١٩٥٧ إعلان تشكيل الاتحاد القومي في مصر.

١٩٥٩ وفاة المفكر المصري يوسف كرم.

١٩٦٤ صدور الميثاق القومي الفلسطيني.

١٩٦٨ بدء انتفاضة الأهوار بالعراق.

Converted by Tiff Combine - (no stamps are applied by registered version)

قمة انشاص

١٩٧١ إطلاق مركبة الفضاء السوفيتية «مارس ٣»، لاتخاذ مدار حول المريخ.

١٩٧٢ وفاة دوق وندسور (الملك الإنجليزي السابق إدوارد الثامن).

١٩٨٧ الألماني ماتياس راست يهبط بطائرة صغيرة في ساحة الكرملين بموسكو (قادمًا من هلسنكي).

١٩٩٠ وفاة المقريء المصري صلاح أبو إسماعيل (بأزمة قلبية في أبو ظبي).

١٩٩٠ زلزال قوي في جزيرة سخالين بروسيا يقتل ٢٠٠٠ ويصيب ويشرد آلافًا.

١٩٩١ انقلاب عسكري في أثيوبيا يطيح بنظام منجستوهيلا ماريام الشيوعي

١٩٩٧ محكمة ابتدائية في صنعاء باليمن تحكم بجلد الصحفيين عبد الله وعبد الجبار سعد محمد ثمانين جلدة لكل منهما.

١٩٩٨ باكستان تبدأ تفجير ٧ قنابل ذرية (تصبح الدولة النووية السابعة في

Converted by Tiff Combine - (no stamps are applied by registered version)

العالم).

٢٩ مايو

١٤٥٣ الأتراك يستولون على العاصمة البيزنطية القسطنطينية.

١٧٩٨ الأسطول الفرنسي الحامل للحملة الفرنسية على مصر يصل مالطة، ويحتلها.

١٨٢٩ وفاة العالم والمخترع الإنجليزي همفري دايفي.

١٩٠٣ مولد الكوميدي الأمريكي بوب هوب.

١٩١٧ مولد الرئيس الأمريكي الأسبق جون كيندي.

١٩٣٣ إنشاء معهد مصر لتعليم الطيران (أول معهد من نوعه في أفريقيا والشرق العربي).

١٩٤٠ بدء معركة دينكرك البحرية، وبداية انسحاب الحلفاء من أوربا.

١٩٥٢ اليونان تمنح نسائها حق الترشيح والانتخاب.

١٩٥٣ إدموند هيلاري وتنسنج نورجاي ينجحان في تسلق قمة إيفرست (أعلى قمم الهملايا).

١٩٥٨ وفاة الشاعر والأديب الأسباني خوان رامون خيمنيز.

١٩٦٨ وفاة الفنان الهولندي فان دوينجن.

١٩٧٠ تولي السيدة باندرنيكا رئاسة وزارة سيلان.

١٩٧٩ وفاة الممثلة السينمائية الأمريكية ماري بيكفورد.

١٩٨١ وفاة الموسيقي المصري عمر خورشيد.

١٩٨٢ القوات البريطانية تبدأ حصار العاصمة فوكلاند.

١٩٩١ انهيار حكم مانجستو ماريمان بأثيوبيا، وتولي زيناوي الحكم.

١٩٩٤ وفاة رئيس ألمانيا الشرقية إيرك هونيكر.

١٩٩٦ انتخاب نتنياهو رئيسًا لوزراء

Converted by Tiff Combine - (no stamps are applied by registered version)

إسرائيل.

١٩٩٩ إطلاق مكوك الفضاء الأمريكي «ديسكفري» للبدء في بناء محطة فضاء دولية على ارتفاع ٤٠٠ كيلو متر من الأرض.

١٩٩٩ عودة الحياة المدنية لنيجيريا، وتولى أوباسانجو رئاستها.

١٩٩٩ حريق كبير في نفق ألبي بالنمسا يؤدي لمقتل وإصابة عشرات.

٣٠ مايو

١٤٣١ الإنجليز يعدمون الوطنية الفرنسية جان دارك.

١٥٩٣ وفاة المؤلف المسرحي الإنجليزي كريستوفر مارلو.

١٧٧٠ وفاة الرسام الفرنسي فرانسوا بوشيه.

١٧٧٨ وفاة المفكر والأديب والسياسي الفرنسي فولتير.

١٨١٤ توقيع معاهدة باريس بين فرنسا وكل من إنجلترا وروسيا والنمسا (عادت فيها حدود فرنسا إلى عام ١٧٩٢).

١٩١٢ وفاة مخترع الطائرة الأمريكي ويلبور رايت.

جان دارك

Converted by Tiff Combine - (no stamps are applied by registered version)

١٩٢٦ طالب أزهري يقدم بلاغًا للنيابة العامة ضد كتاب طه حسين «في الشعر الجاهلي».

١٩٣٥ زلزال شديد في باكستان يقتل أكثر من ٤٠٠٠٠.

١٩٤١ إنجلترا تقضي على حركة رشيد عالي الكيلاني بالعراق.

١٩٥١ وفاة القاص والروائي الأمريكي النمساوي الأصل هيرمان بروخ.

١٩٥٤ وفاة الأديب المصري أحمد أمين.

١٩٦٠ وفاة الأديب الروسي بوريس باسترناك.

١٩٦١ إنشاء اتحاد نقابات العمال الأفريقيين، ومقره الدار البيضاء.

١٩٧١ إطلاق مركبتي الفضاء الأمريكتين «مارينر ٨ و٩».

١٩٨١ اغتيال الرئيس البنجلاديشي الأسبق ضياء الرحمن.

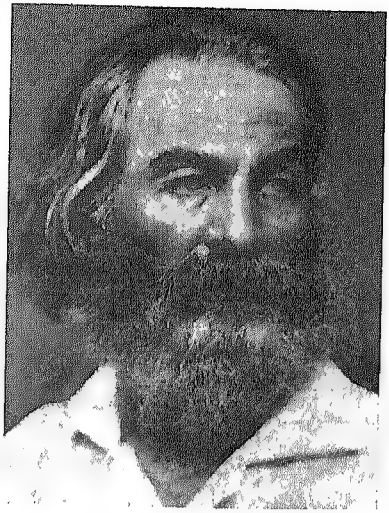

و يتمـاد

١٩٨٢ أسبانيا تنضم لحلف الأطلنطي.

١٩٩٤ وفاة مخترع القلم البيك الفرنسي مارسيل بيك.

١٩٩٨ زلزال قوي شمالي أفغانستان (يؤدي لمقتل ٥٠٠٠ وإصابة وتشريد آلاف).

٣١ مايو

١٨٠٩ وفاة الموسيقي النمساوي جوزيف هايدن.

١٨١٩ مولد الشاعر والأديب

Converted by Tiff Combine - (no stamps are applied by registered version)

الأمريكي وإلبت وايتمان.

١٨٩١ الأثـري الألماني شليمان يعثر على كنز تروي الذهـبي، وينقـل أكـثره إلى ألمانيا.

١٩٠٠ بداية وصول الجنود الأوربيين إلى الصين لمواجهة ثورة البوكسر بها.

١٩١٠ إعـلان تكويـن اتحـاد جنوبـي أفريقيا.

١٩٣٤ بـدء الإرسـال اللاسـلكي الرسمي للإذاعة المصرية من القاهرة، عن طريق شركة ماركوني.

١٩٤١ القوات البريطانية تسيطر على بغـداد.

١٩٤٣ مصـر تعـترف بالاتحـاد السوفييتي.

١٩٥٧ جلاء القـوات البريطانيـة عـن قاعدة المفرق الأردنية.

١٩٦١ انفصال جنوبـي أفريقيـا عن الكومنولـث البريطـاني، وإعـلان الجمهورية فيها.

١٩٦٢ إسرائيل تعدم النازي أدولـف أيخمان.

١٩٧٦ وفـاة السياسي المصري عبـد الرحمن عزام.

١٩٨٦ أوربـا تفشـل في إطـلاق صاروخها إيريان.

١٩٩٤ عـودة جنـوب أفريقيـا للكومنولث البريطاني.

١٩٩٤ وفـاة المخـترع الفرنسـي مارسـيل بيـك (مخـترع قلـم البيـك الجاف).

١٩٩٨ بـدء المعـارك العسـكرية علـى حدود أثيوبيا وإريتريا.

١٩٩٨ محاولـة اغتيـال فاشـلة للعقيـد معمـر القـذافي في ليبيـا، يقتـل ويصـاب فيها عدد من حراسه.

Converted by Tiff Combine - (no stamps are applied by registered version)

مصـــران

أول يونيه (حزيران)

١٦٧١ تركيـا تعلـن الحـرب علـى بولندا.

١٨٥٥ وفـاة رائـد المســرح العربـي مارون نقاش.

١٨٨٣ فرنسا تغزو جزيرة مدغشقر.

١٩١٢ مولـد المغـني الشـعبي المصـري شكوكو.

١٩٢٦ مولد ممثلة الإغـراء الأمريكيـة مارلين مونرو.

١٩٤٩ المحاكم الفرنسـية تفـرج عـن الأشـعار المصـادرة في مجموعـة بودلـير «أزهار الشر».

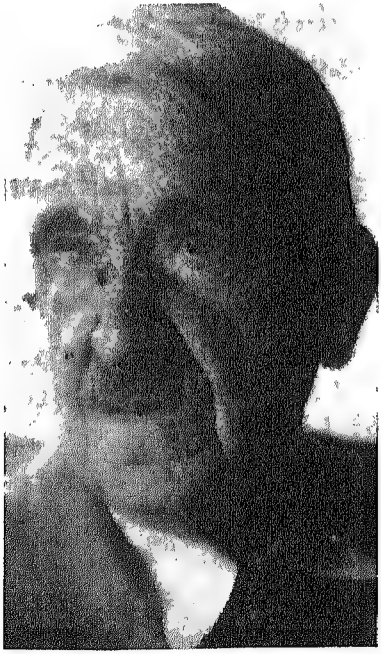

ديـوني

Converted by Tiff Combine - (no stamps are applied by registered version)

١٩٥٢ وفاة الفيلسوف والمربي الأمريكي جون ديوي.

١٩٥٦ جلاء الفرنسيين عن تونس (والعيد القومي).

١٩٥٨ ديجول يعود لرئاسة الجمهورية الفرنسية.

١٩٦٠ بدء قطيعة الصين مع الاتحاد السوفييتي.

١٩٦٨ وفاة الأديبة الأمريكية (الصماء والبكماء) هيلين كيلر.

١٩٧٠ زلزال شديد يصيب بيرو، ويقتل ٣٠٠٠٠.

١٩٧٢ مصرع ٣٠٠٠٠ في بيرو بفعل زلزال قوي، وإصابة وتشريد الآلاف.

١٩٧٢ العراق يعلن تأميم نفطه.

١٩٧٣ اليونان يلغي الملكية، ويعلن الجمهورية فيها.

١٩٨٢ القوات البريطانية تتم محاصرتها لعاصمة جزر فوكلاند برًا وبحرًا.

١٩٨٦ السعودية تخفض عملتها بنسبة ٢,٧٪.

١٩٨٧ مصرع رئيس الوزراء اللبناني رشيد كرامي (في حادث طائرة).

١٩٩٠ انعقاد مؤتمر القمة الأول لمجموعة دول الـ ١٥ في كوالمبور.

١٩٩٣ وفاة الروائي والشاعر الجزائري الطاهر جعوت (اعتدى عليه المتأسلمون في ٢٦ مايو).

١٩٩٩ قوات إسرائيل تنسحب من جزين في جنوبي لبنان.

٢ يونيه

١٧٤٠ مولد المركيز الفرنسي ديه ساد.

١٧٧١ روسيا تكمل احتلالها لجزيرة القرم.

١٧٧٨ وفاة الفيلسوف والاجتماعي الفرنسي جان جاك روسو.

Converted by Tiff Combine - (no stamps are applied by registered version)

روسو

١٨٠٣ مولد الموسيقي الروسي جلينكا.

١٨١٥ نابليون يعلن عن دستور جديد لفرنسا.

١٨٤٠ مولد الروائي والأديب الإنجليزي توماس هاردي.

١٨٨٢ وفاة الزعيم والسياسي الإيطالي جاريبالدي.

١٩٠١ مولد المنتج والمخرج السينمائي المصري توجو مزراحي.

١٩٤٦ إعلان الجمهورية في إيطاليا.

١٩٤٦ الولايات المتحدة الأمريكية وبريطانيا تعيدان جزر الآزور للبرتغال.

١٩٥٣ تتويج إليزابيث الثانية ملكة لبريطانيا.

١٩٦٤ إعلان قيام منظمة التحرير

جاريبالدي

Converted by Tiff Combine - (no stamps are applied by registered version)

الفلسطينية برئاسة الشقيري في القدس.

١٩٦٦ أول مركبة فضاء أمريكية تهبط على سطح القمر.

١٩٦٦ وفاة الأديب الإيطالي جيوسبي أونجارتي.

١٩٧٢ البوليس الألماني يعتقل الإرهابي أندرياس بادار وبعض أعضاء جماعته.

١٩٧٧ وفاة الزعيم العمالي والأديب الاشتراكي المصري فتحي الرملي.

١٩٧٨ رئيس مصر السابق السادات يصدر القانون ٣٣ الذي فرض قيودًا شديدة على الأعمال السياسية والصحفية والنقابية.

١٩٨٠ قنبلة في اجتماع لرؤساء المدن الفلسطينية تودي لبتر ساقي عمدة نابلس بسام الشكعة وإصابة عمدة رام الله كريم خلف إصابات خطيرة.

١٩٨٨ وفاة المخرج والممثل الهندي راج كابور.

١٩٨٩ وفاة الفقيه الإيراني روح الله آية الله الخميني.

١٩٩٠ وفاة الممثل السينمائي الإنجليزي ريكس هاريسون.

١٩٩٥ وفاة المستشرق الأسباني إميليو حارثيا غوميز.

٣ يونيه

١٨٥٣ مولد المصرلوجي الإنجليزي فلندر بتري.

١٨٥٩ بدء عمل ساعة بيج بن بلندن.

١٨٧٥ وفاة الموسيقي الفرنسي جورج بيزيه.

١٨٩٩ وفاة الموسيقي النمساوي يوهان شتراوس الصغير.

١٩١٥ الإنجليز يحتلون كوت العمارة بالعراق.

١٩١٧ إعلان استقلال ألبانيا (العيد القومي).

١٩٢٤ وفاة الأديب والروائي

Converted by Tiff Combine - (no stamps are applied by registered version)

اجتماع كيندي وخروتشوف

النمساوي فرانز كافكا.

١٩٣٣ مولد أمير البحرين عيسى ابن سلمان آل خليفة.

١٩٤٧ الحكومة البريطانية تعلن تقسيم القارة الهندية إلى هند وباكستان.

١٩٥٩ استقلال سنغافوره.

١٩٦١ اجتماع قمة بين كيندي وخروتشوف في فيينا (يستمر لليوم التالي).

١٩٦٣ وفاة بابا روما يوحنا ٢٣.

١٩٦٣ وفاة الشاعر التركي ناظم حكمت (في موسكو، بعد أن أسقطت عنه الجنسية التركية).

١٩٧٤ سقوط وتدمير النموذج الأول لطائرة توبوليف ١٤٤ الروسية (في مطار لابورجيه بباريس).

١٩٧٧ وفاة المخرج السينمائي الإيطالي روبرتو روسيليني.

١٩٨٦ وفاة الكوميدى المسرحي المصري أمين الهنيدي.

١٩٨٧ المتأسلمون في مصر يحاولون اغتيال الصحفي مكرم محمد أحمد.

Converted by Tiff Combine - (no stamps are applied by registered version)

ناظم حكمت

١٩٨٩ بدء اضطرابات ميدان تينامين في بكين (تخمدها السلطات في اليوم التالي، وتقتل أكثر من ٢٠٠).

١٩٨٩ انقلاب في السودان (تؤيده مصر) يتولى بموجبه حسن البشير الحكم.

١٩٨٩ انتخاب خامنئي خلفًا للخميني مرشدًا عامًا في إيران.

١٩٩٢ انعقاد مؤتمر البيئة الدولي في ريو ديه جانيرو.

١٩٩٨ حادثة قطار في ألمانيا تؤدي لمقتل ١٠٥ واصابة ٢٠٠.

١٩٩٩ حزب المؤتمر الأفريقي يحرز أغلبية كبيرة في ثاني انتخابات تجري في جنوب أفريقيا بعد زوال التمييز العنصري.

١٩٩٩ الرئيس اليوجوسلافي ميلوسيفيتش يقبل شروط حلف الأطلنطي لوقف القتال.

٤ يونيه

١٧٩٨ وفاة العاشق الإيطالي كازانوفا.

١٨٠٠ دخول القوات الفرنسية جنوا.

١٨٩٤ مولد الروائي والأديب المصري محمود تيمور.

١٩٠٣ وفاة إمام اليمن المنصور،

Converted by Tiff Combine - (no stamps are applied by registered version)

وتولي يحيى حميد الدين.

١٩١٢ مولد الممثلة الأمريكية السمراء روزالين راسل.

١٩٢٠ عقد معاهدة تريانون (صفيت بموجبها الإمبراطورية النمساوية).

١٩٣٨ وفاة الموسيقي المصري كامل الخلعي.

١٩٤١ القوات الألمانية تهاجم سباستيبول في الجبهة الروسية.

١٩٤٢ بدء معركة ميدواي البحرية الكبرى في المحيط الهادي بين بحريتي الولايات المتحدة الأمريكية واليابان.

١٩٤٤ قوات الحلفاء تدخل مدينة روما.

١٩٤٦ جوان بيرون يصبح رئيسًا للأرجنتين.

١٩٥٢ مجلس الأمة الأردني يعزل الملك طلال، وينشئ مجلس وصاية على حسين.

١٩٥٦ مصر تعلن أنها لن تجدد امتياز شركة قناة السويس عند انتهائه في ١٩٦٩.

١٩٧٠ استقلال تونجا، وانضمامها للكومنولث البريطاني.

١٩٧٤ مرض الجدري يقضي في الهند على ١٠٠٠٠.

١٩٧٦ وفاة الممثلة السينمائية المصرية نجمة إبراهيم.

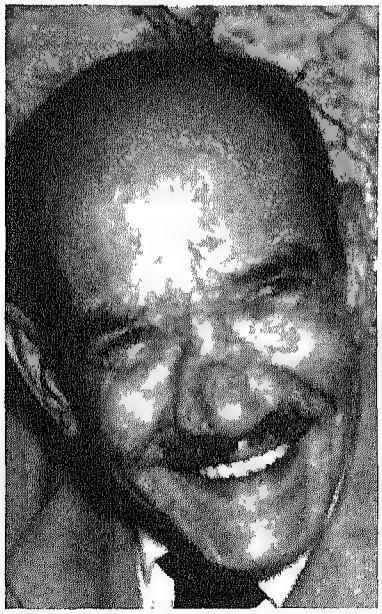

رامسي

Converted by Tiff Combine - (no stamps are applied by registered version)

١٩٨١ وفاة الشاعر والأديب المصري أحمد رامي.

١٩٨٢ غزو إسرائيلي بري وبحري وجوي شامل للبنان.

١٩٩٩ المتأسلمون في الجزائر يذبحون ١٩ في ولاية معسكر.

٥ يونيه

١٧٢٣ مولد الاقتصادي الإنجليزي آدم سميث.

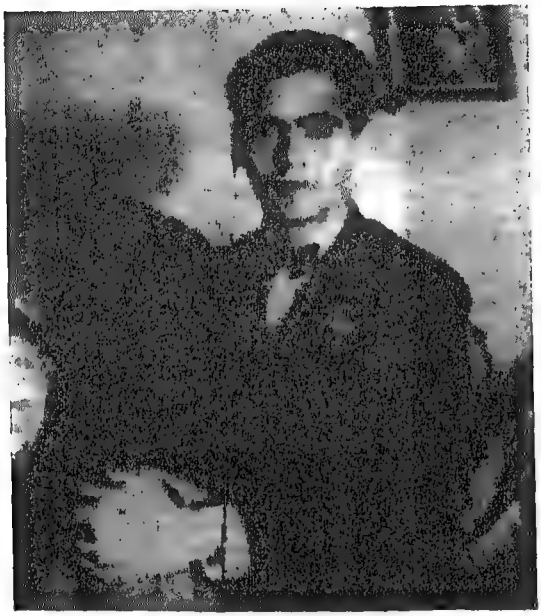

١٨٢٧ استيلاء الأتراك على أثينا والأكروبول.

١٨٨٢ مولد الموسيقي الروسي إيجور سترافنسكي.

١٨٩٨ مولد الشاعر والأديب الأسباني فيدريكو جارسيا لوركا.

١٩٠٠ القوات الإنجليزية تحتل

آدم سميث

Converted by Tiff Combine - (no stamps are applied by registered version)

بريتوريا.

١٩١٦ وفاة العسكري والسياسي الإنجليزي اللورد كتشنر.

١٩٢١ وفاة الكاتب المسرحي الفرنسي جورج فيدو.

١٩٢٦ شيخ الأزهر يقدم بلاغًا للنيابة باسم الأزهر حول كتاب طه حسين «في الشعر الجاهلي».

١٩٣٥ مولد الشاعر والأديب المصري أحمد حجازي.

١٩٤١ وفاة الصحفي المصري عبد القادر حمزة.

١٩٤٤ تنازل ملك إيطاليا عمانويل عن عرشه لولي عهده أمبرتو.

١٩٤٦ وزير الخارجية الأمريكية الأسبق جورج مارشال يعلن برنامجه لإعادة تعمير أوربا الغربية.

١٩٤٧ إعلان تفاصيل مشروع مارشال لإنعاش أوربا الغربية.

١٩٦٧ بدء حرب الأيام الست بين

اغتيال روبرت كيندي

الدول العربية وإسرائيل (انتهت بهزيمة الدول العربية).

١٩٦٨ سرحان بشارة يطلق النار على روبرت كيندي، فيموت في اليوم التالي.

١٩٧٥ إعادة افتتاح قناة السويس للملاحة البحرية الدولية.

١٩٧٧ وفاة المفكر والأديب المصري عثمان أمين.

Converted by Tiff Combine - (no stamps are applied by registered version)

١٩٨٤ وفـــاة رئيـــس وزراء مصـــر الطبيب فؤاد محي الدين، وكمال حسن علي يؤلف وزارته الأولى.

١٩٨٦ وفـــاة المنتـــج والمخـــرج السينمائي المصري توجـو مزراحي (في إيطاليا).

٦ يونيه

١٦٦٠ السويد والدنمرك تتوصـــلان لاتفاقية لإنهاء الحرب بينهما.

١٧٩٩ مولـــد الشـــاعر والأديـــب الروسي ألكسندر بوشكين.

١٨٦١ وفاة موحد إيطاليا كافور.

١٨٧٥ مولـــد الروائـــي والأديـــب الألماني توماس مان.

١٨٨٤ فرنسا تعلن احتلالها فيتنام.

١٩٠١ مولـــد الرئيـــس الأندونيســـي الأسبق أحمد سوكارنو.

١٩٠٣ مولد الموسـيقي الروسـي آرام خاتشاتوريان.

١٩٤٤ قـــوات الحلفاء تغـــزو بقيـــادة ايزنهاور سواحل نورماندي الفرنسية.

١٩٦٨ وفـاة روبـرت كينـدي، بعـــد إطلاق النار عليه في اليوم السابق.

١٩٧٢ مصـــرع ٤٣١ روديســـيًا في انفجار لمنجم فحم.

١٩٨٢ انتحـــار الشـــاعـــر اللبناني خليـل حاوي.

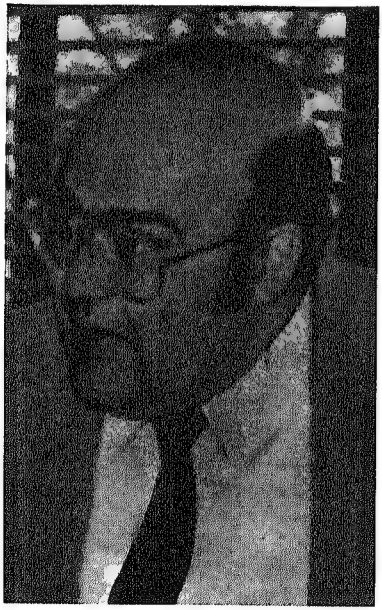

فـــرج فـــوده

Converted by Tiff Combine - (no stamps are applied by registered version)

١٩٨٣ وفاة الممثل السينمائي المصري محمود المليجي.

١٩٩١ وزير دفاع إسرائيل إسحاق رابين يعلن امتلاكها للأسلحة النووية.

١٩٩٢ المتأسلمون المصريون يغتالون الأديب المصري فرج فوده (توفى ليلة ٩/٨ يونيه).

١٩٩٤ زلزال قوي في كولومبيا يقتل ألفًا ويصيب ويشرد آلافًا.

١٩٩٦ تغريد حكمت تبدأ عملها كأول قاضية في الأردن.

١٩٩٩ افتتاح مؤتمر حقوق الإنسان والتنمية بالقاهرة.

١٩٩٩ المتحدث الرسمي للخارجية الأمريكية ينتقد قانون الجمعيات الأهلية في مصر.

٧ يونيه

١٨٤٨ مولد الرسام الفرنسي بول

عدلي يكن يؤلف وزارته الثانية

Converted by Tiff Combine - (no stamps are applied by registered version)

حوحان.

١٨٦٢ إنجلترا والولايات المتحدة الأمريكية توقعان معاهدة لمكافحة تجارة الرقيق.

١٩٢١ افتتاح أول برلمان إقليمي في أيرلندا الشمالية.

١٩٢٦ عدلي يكن يؤلف وزارته الثانية في مصر.

١٩٣٢ انتخاب هاشم الأتاسي رئيسًا للجمهورية السورية.

١٩٦٩ إدانة سرحان بشارة سرحان بتهمة قتل روبرت كيندي في الولايات المتحدة الأمريكية.

١٩٧٠ وفاة الأديب الإنجليزي إيه إم فورستر.

١٩٧٥ الولايات المتحدة الأمريكية تسحب آخر قواتها الجوية من جزيرة تايوان.

١٩٨٠ وفاة الروائي المسرحي والأديب الأمريكي هنري ميللر.

١٩٨١ وفاة أول رئيس لجمهورية اليمن قحطان الشعبي.

١٩٨١ إسرائيل تدمر المفاعل الذري العراقي «تموز» بغارة جوية، فتدينها هيئة الأمم.

١٩٨٢ الرئيس الأمريكي ريجان يتفق مع البابا جون بول، في زيارة للفاتيكان على التخطيط للقضاء على النظام الشيوعي في بولندا.

١٩٨٨ افتتاح مؤتمر القمة العربية الطارئة بالجزائر.

١٩٩٥ وفاة المطرب الشعبي المصري إمام عيسى.

١٩٩٦ بدء انعقاد مؤتمر القمة بين الرئيسين المصري والسوري وولي العهد السعودي في دمشق.

٨ يونيه

٦٣٢ وفاة النبي محمد.

١٧٩٥ وفاة ملك فرنسا لويس ١٧.

١٨٠٩ وفاة المفكر والداعية

Converted by Tiff Combine - (no stamps are applied by registered version)

بيكر في أفريقيا

الأمريكي الإنجليزي الأصل توماس بين.

١٨١٠ مولد الموسيقي الألماني روبرت شومان.

١٨٢١ مولد المستكشف الإنجليزي صمويل بيكر.

١٨٦٧ صدور فرمان عثماني يمنح سلطان مصر إسماعيل لقب خديوي.

١٨٧٦ وفاة الأديبة الفرنسية جورج صاند.

١٩١٩ بدء عمل عصبة الأمم.

١٩٢١ مولد الرئيس الأندونيسي الأسبق سوهارتو.

١٩٤١ بدء غزو بريطانيا وفرنسا لسوريا ولبنان.

١٩٤٢ الغواصات اليابانية تقصف العاصمة الاسترالية سيدني.

١٩٤٩ وفاة الكوميدي المصري اللبناني الأصل نجيب الريحاني.

Converted by Tiff Combine - (no stamps are applied by registered version)

الريحاني

١٩٥٥ إلغاء المحاكم الشرعية في مصر، وإستبدالها بدوائر أحوال شخصية.

١٩٥٩ ديجول يبدأ انسحاب فرنسا التدريجي من حلف الأطلنطي، برفض السماح بقواعد صواريخ أمريكية فيها.

١٩٦٧ الطائرات الإسرائيلية تغرق سفينة التجسس الأمريكية ليبرتي (تقتل ٣٤ أمريكيًا وتصيب عشرات).

١٩٦٩ وفاة الممثل السينمائي الأمريكي روبرت تايلور.

١٩٨٢ بدء اجتماعات رؤساء الدول الأكثر ثراء في باريس.

١٩٨٦ انتخاب كيرت فالدهيم رئيسًا للنمسا.

١٩٨٦ وفاة طبيب الأمراض الجلدية المصري حسن الحفناوي.

١٩٩٠ انتخاب فاتسلاف هافيل رئيسًا لتشيكوسلوفاكيا.

١٩٩٢ إسرائيل تغتال مساعد الرئيس الفلسطيني عرفات : المعين بسيسو، في باريس.

١٩٩٤ وفاة عالم القبطيات المصري، باهور لبيب.

١٩٩٩ مصرع ٣ قضاة ومحامي وإصابة ٧ في إطلاق للنار على محكمة منعقدة بصيدا بلبنان.

٩ يونيه

٦٨ انتحار الإمبراطور الروماني نيرون.

١٧٨١ مولد مخترع القاطرة الإنجليزي

Converted by Tiff Combine - (no stamps are applied by registered version)

جورج ستيفنسون.

١٨٤٨ وفاة الأديب الروسي بلينسكي.

١٨٦١ تشكيل دولة جبل لبنان.

١٨٧٣ وفاة الإمبراطور الفرنسي نابليون الثالث.

١٨٨٨ مصطفى رياض يؤلف نظارته الثانية في مصر.

١٨٩٦ توقيع اتفاقية بين روسيا واليابان، تؤكد حقوق الأولى في كوريا.

١٩٢١ مولد الشاعر الغنائي المصري مرسي جميل عزيز.

١٩٤٠ استسلام النرويج لألمانيا النازية.

١٩٦١ الأمم المتحدة تطالب أنجولا بوقف ممارساتها القمعية.

١٩٦٤ وفاة الصحفي والسياسي البريطاني اللورد بيفر بروك.

١٩٦٤ تشومبي يصبح رئيسًا للكونغو.

١٩٦٧ إعلان جمال عبد الناصر تنحيه عن الحكم (فتطالب الجماهير المصرية في ٩/١٠ بعودته).

١٩٧١ الولايات المتحدة الأمريكية تعلن أن اقامة إسرائيل لمستوطنات بالضفة الشرقية يعتبر انتهاكًا لاتفاقيات جنيف.

١٩٧٤ وفاة الروائي الجواتيمالي ميجيل أنخل أستورياس.

١٩٨٥ محكمة جنح آداب القاهرة برئاسة أحمد الحسيني تصادر «ألف ليلة وليلة»، وتغرم طابعها صبيح بالأزهر، وموزعها الدار المصرية اللبنانية ٥٠٠ جنيه، وأحد الباعة ١٠٠ جنيه.

١٩٨٩ عودة العلاقات الدبلوماسية بين مصر ولبنان.

١٩٩٧ وفاة الأديب الإسلامي المصري محمد أحمد خلف الله.

١٩٩٩ حلف الأطلنطي ويوجوسلافيا يوافقان على شروط

Converted by Tiff Combine - (no stamps are applied by registered version)

وقف القتال.

١٠ يونيه

٩٧٣ دخول المعز لدين الله الفاطمي مصر.

١٦١٠ وصول أول مجموعة من المستوطنيين الهولنديين جزيرة مانهاتن بنيويورك.

١٨١٩ مولد الرسام الفرنسي جوستاف كوربيت.

١٩١٦ بدء ثورة الشريف حسين العربية على الأتراك.

١٩١٧ مولد الروائي والأديب المصري يوسف السباعي.

١٩٢١ مولد دوق إدنبره فيليب.

١٩٢٣ وفاة الأديب الفرنسي بيار لوتي.

١٩٤٠ إيطاليا تدخل الحرب العالمية الثانية إلى جانب ألمانيا ضد الحلفاء.

١٩٤٩ بدء اشتباكات دموية بين حزبي الكتائب اللبنانية والقومي السوري في بيروت.

١٩٥٩ قطع العلاقات بين الولايات المتحدة الأمريكية وكوبا.

١٩٧١ الولايات المتحدة الأمريكية ترفع حظرها للتجارة مع الصين الشعبية.

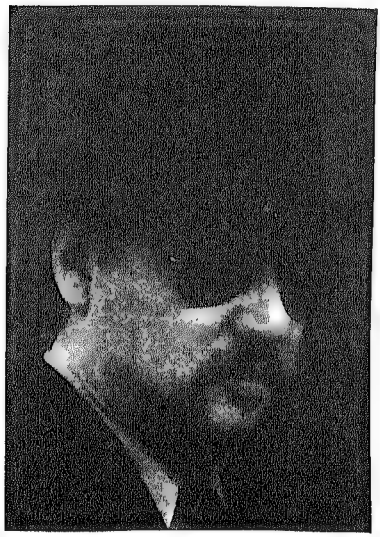

فاسبندر

١٩٨٢ انتحار المخرج السينمائي الألماني فاسبندر.

١٩٨٤ وفاة زعيم الحزب الشيوعي الإيطالي الأسبق إنريكو برلنجوير.

Converted by Tiff Combine - (no stamps are applied by registered version)

١٩٨٨ إعلان قيام اتحاد المغرب العربي.

١٩٩١ وفاة الروائي والأديب والفنان الفرنسي فركوز.

١٩٩٦ وفاة القانوني والسياسي المصري سابا حبشي.

١٩٩٨ منظمة الوحدة الأفريقية ترفع جزئيًا الحظر الجوي المفروض على ليبيا.

١١ يونيه

١٥٠٩ زواج هنري الثامن بكاترين أراجون (أولى زوجاته الست).

١٧٧٦ مولد الرسام الإنجليزي جون كونستابل.

١٨٥٩ وفاة السياسي النمساوي ميترنيخ.

١٨٦٤ مولد الموسيقي الألماني ريتشارد شتراوس.

١٨٨٢ ثورة المواطنين السكندريين على الأجانب فيها (بها تبدأ مذبحة الإسكندرية).

١٨٨٩ مولد الشاعرة والأديبة السوفيتية أنا أخماتوفا.

١٩١٣ اغتيال الصور الأعظم في تركيا.

١٩٤٢ بدء معركة بير حكيم (في شمال أفريقيا).

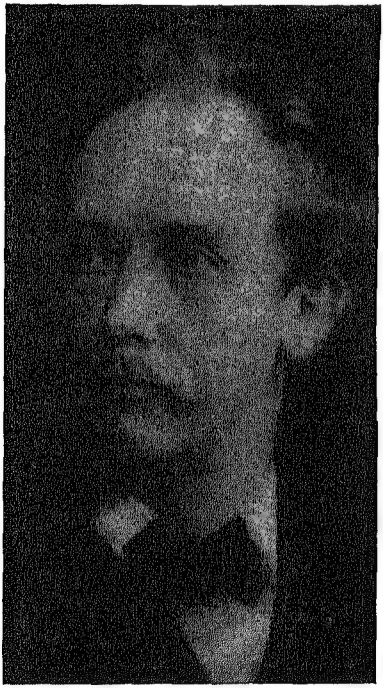

ريتشارد شتراوس

Converted by Tiff Combine - (no stamps are applied by registered version)

١٩٤٨ بدء الهدنة الفلسطينية الأولى.

١٩٦٣ وفاة الموسيقي المصري محمد حسن الشجاعي.

١٩٧٠ وفاة السياسي والرئيس الروسي الأسبق ألكسندر كيرنسكي.

١٩٧٩ وفاة الممثل السينمائي الأمريكي جون واين.

جون واين

١٩٨١ مقتل ٣٠٠٠ إيراني في زلزال بشرق البلاد، وإصابة وتشريد آلاف.

١٩٩٨ وفاة الروائية الإنجليزية كاترين كوكسون.

١٩٩٩ اكتشاف عشرات المومياات ترجع إلى العصر اليوناني الروماني في الواحات البحرية.

١٢ يونيه

١٨٩٧ مولد السياسي ورئيس الوزارة البريطانية الأسبق أنتوني إيدن.

١٩٢٤ مولد الرئيس الأمريكي السابق جورج بوش.

١٩٣٢ مولد الممثل الكوميدي المصري محمد عوض.

١٩٣٤ حظر الأحزاب السياسية في بلغاريا.

١٩٣٦ افتتاح المعرض الدولي للسيريالية في لندن (استمر حتى ٤ يولية).

١٩٦١ وفاة السياسي والرئيس

Converted by Tiff Combine - (no stamps are applied by registered version)

المصري الأسبق محمود فوزي.

١٩٦٤ النظام العنصري في جنوب أفريقيا يحكم على نلسون مانديلا بالسجن المؤبد.

١٩٦٨ وفاة الأديب المصري السلفي أحمد حسن الزيات.

١٩٧٢ وفاة الناقد والأديب الأمريكي إدموند ويلسون.

١٩٧٤ بدء زيارة الرئيس الأمريكي نيكسون للقاهرة (أول زيارة رسمية لرئيس أمريكي لمصر).

١٩٨١ بداية الاضطرابات الطائفية في الزاوية الحمراء بالقاهرة (استمرت حتى ١٧ يونيه ١٩٨١).

١٩٨٢ قوات إسرائيل تغزو وتحتل جنوبي لبنان.

١٩٨٤ الدول الشيوعية الشرقية تعقد مؤتمر قمة اقتصادي.

١٩٨٥ العثور في صنعاء على نسخة من القرآن الكريم بخط الإمام علي ابن أبي طالب.

١٩٩٠ انهيار الاتحاد السوفييتي، وإعلان قيام الدولة الروسية.

١٩٩٣ الجيش النيجيري يلغي انتخابات الرئاسة في نيجيريا.

١٣ يونيه

٣٢٢ ق.م وفاة الإسكندر الأكبر.

١٣٢٥ بداية رحلة ابن بطوطة من طنجة للحج (قطع ٧٥٠٠٠ ميل).

١٥٠٢ كولمبس يكتشف جزر المارتينيك.

عمي الكسار

Converted by Tiff Combine - (no stamps are applied by registered version)

فظيعة دنشواي

١٨٦٥ مولد الأديب الإنجليزي ويليم ييتس.

١٨٨٧ مولد الكوميدي المسرحي المصري علي الكسار.

١٩٠٦ فظيعة دنشواي (يوم محافظة المنوفية).

١٩٠٨ نيزك هائل يدمر رقعة واسعة من غابات سيبيريا.

١٩٢٥ تأسيس شركة مصر للمسرح والسينما.

١٩٤٢ بدء انسحاب القوات الأمريكية من فيتنام الجنوبية.

١٩٥٦ جلاء آخر الجنود الإنجليز عن منطقة قناة السويس.

١٩٧٠ وفاة المصور السينمائي حسن مراد.

Converted by Tiff Combine - (no stamps are applied by registered version)

نيزك هائل يدمر رقعة واسعة من غابات سيبيريا

١٩٨٢ وفاة ملك السعودية خالد ابن عبد العزيز، وتولية الملك فهد.

١٩٨٣ وفاة الفقيه المصري محمد سعاد جلال.

١٩٨٣ وفاة الفزيائي المصري محمود عبد المعبود الجبيلي.

١٩٨٣ مركبة الفضاء الأمريكية «بيونير» تصبح أول مركبة فضائية تجتاز نظامنا الشمسي.

١٩٩١ يلتسين يتولى رئاسة جمهورية روسيا.

١٩٩٤ وفاة الموسيقي المصري سليمان جميل.

١٩٩٥ فرنسا تعلن أنها ستستأنف تجاربها النووية في المحيط الهادي.

١٩٩٦ وفاة الممثلة المصرية زوزو نبيل.

Converted by Tiff Combine - (no stamps are applied by registered version)

١٤ يونيه

١٨٠٠ نابليون يهزم الجيش النمساوي في معركة مارينجو.

١٨٠٠ سليمان الحلبي يقتل القائد الفرنسي كليبر في القاهرة.

١٩٠٢ وفاة الشيخ والأديب السوري عبد الرحمن الكواكبي.

١٩١٩ الطياران الإنجليزيان كوك وبراون يقومان بأول رحلة جوية متصلة عبر الأطلنطي.

١٩٢٥ استقالة اللورد اللنبي من منصبه كمندوب سام لبريطانيا في مصر (يخلفه هندرسون).

١٩٢٨ مولد الوطني الكوبي الأرجنتيني الأصل أرنستو جيفارا.

١٩٣٤ أول اجتماع يعقده الديكتاتوران هتلر وموسوليني.

١٩٣٤ محمد التابعي يؤسس مجلة «آخر ساعة».

١٩٤٠ القوات الألمانية تحتل العاصمة الفرنسية باريس.

١٩٤٤ غرق الممثلة والمطربة أسمهان.

١٩٤٦ وفاة مخترع التليفزيون البريطاني جورج بيرد.

١٩٦٢ مركبة الفضاء الأمريكية «مارينر» تنطلق إلى كوكب الزهرة (لاكتشاف مقومات الحياة فيه).

١٩٦٣ الرئيس الفرنسي ديجول يدعو الحكومة الجزائرية المؤقتة للمفاوضة.

١٩٧٥ الاتحاد السوفييتي يطلق مركبة فضاء لاستكشاف كوكب الزهرة.

١٩٩٥ دائرة الأحوال الشخصية باستئناف القاهرة برئاسة فاروق عبد العليم مرسي وعضوية نور الدين يوسف ومحمد عزت الشاذلي تحكم بردة حامد نصر أبو زيد، والتفرقة بينه وبين زوجته ابتهال يونس.

١٩٩٩ انتخاب ثابو مبيكي رئيسًا لجنوب أفريقيا (خلفًا لنلسون مانديلا).

Converted by Tiff Combine - (no stamps are applied by registered version)

١٥ يونيه

١٢١٥ توقيع الماجنا كارتا في إنجلترا.

١٨٤٣ مولد الموسيقي النرويجي إدوار كريج.

١٨٥٩ مولد الزعيم والرئيس المصري سعد زغلول.

١٨٧٥ مولد السياسي والرئيس المصري إسماعيل صدقي.

١٨٧٩ مولد الزعيم والرئيس المصري مصطفي النحاس.

١٨٩٨ افتتاح أول معرض للسيارات في حدائق التويلري بباريس (استمر حتى ٣ يونيه).

١٩٠١ وفاة أحد مؤسسي جريدة الأهرام : الصحفي المصري اللبناني الأصل بشارة تقلا.

١٩١٦ قوات الشريف حسين تنتزع المدينة من الأتراك.

١٩٤٠ الجيش الألماني يكمل التفافه حول خط ماجينو الدفاعي الفرنسي.

١٩٥١ صدور جريدة «الأخبار» القاهرية.

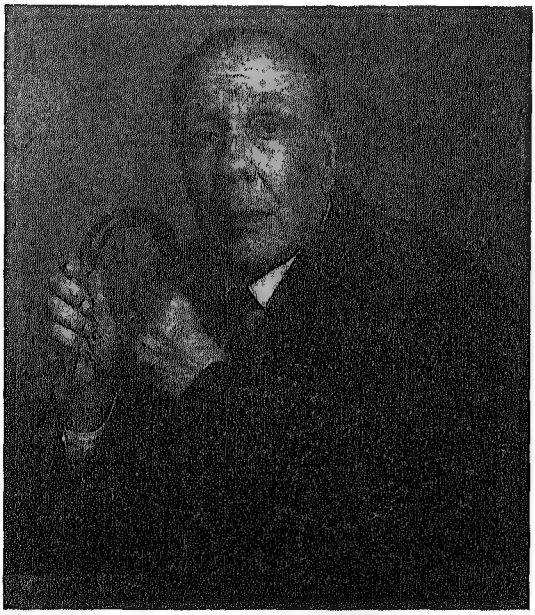

بورخس

Converted by Tiff Combine - (no stamps are applied by registered version)

١٩٥٨ المجر تعدم إيمري ناجي وزملائه بتهمة الخيانة العظمى.

١٩٦٠ مقتل المناضل الشيوعي المصري شهدي عطية في معتقله.

١٩٦٥ وفاة العسكري والسياسي المصري عزيز المصري.

١٩٦٩ جورج بومبيدو يصبح رئيسًا لجمهورية فرنسا.

١٩٧٨ استقالة رئيس جمهورية إيطاليا جيوفاني ليوني (بعد اتهامه بالفساد).

١٩٨٠ ملك الأردن حسين يتزوج نور الحلبي.

١٩٨٣ أندروبوف يصبح رئيسًا للاتحاد السوفييتي.

١٩٨٦ وفاة الكاتب الأرجنتيني جورج لويس بورخس.

١٩٩٢ المتأسلمون في الجزائر يغتالون السيكولوجي الجزائري محفوظ بوسبشي.

١٩٩٤ الفاتيكان وإسرائيل يبدءان علاقات دبلوماسية بينهما.

إلزا فيتزجيرالد

١٩٩٦ وفاة مغنية البلوز الأمريكية السوداء إلزا فيتزجيرالد.

١٩٩٦ الجيش الجمهوري الأيرلندي يفجر قنبلة وسط مدينة مانشستر، تصيب عشرات الإنجليز.

١٩٩٩ الكونجرس الأمريكي يدين سياسة وأعمال حكومة البشير في السودان.

Converted by Tiff Combine - (no stamps are applied by registered version)

١٦ يونيه

١٨٣٠ بدء احتلال فرنسا للجزائر.

١٨٨٨ المخترع الأمريكي توماس اديسون يخترع الفونوغراف.

١٩١٦ استسلام الحامية التركية في جده للقوات العربية.

١٩٢٠ بدء أول إذاعة ترفيهية في إنجلترا.

١٩٥٦ وزير الخارجية السوفيتية يعرض -في جولة له بدول الشرق الأوسط- تمويل مشروع السد العالي.

١٩٥٦ اعتراف مصر بجمهورية الصين الشعبية.

١٩٥٨ الولايات المتحدة الأمريكية واليابان توقعان اتفاقًا تتعهدان فيه بالتعاون النووي.

١٩٥٨ مجلس الوزراء اللبناني يفوض الرئيس شمعون في الاستنجاد بالدول الصديقة لإنهاء التناحر في لبنان.

١٩٦٣ الاتحاد السوفييتي يطلق في مركبة فضاء أول رائدة فضاء : فالنتينا بيرشكوفا للدوران حول الأرض بمركبتها فوستوك ٦.

١٩٧٤ وفاة الموسيقي المصري علي إسماعيل.

١٩٧٦ بوليس جنوب أفريقيا يقتل ١٦ صبيًا أسودًا في مذبحة سويتو.

١٩٨٦ وفاة رائد الخزف المصري سعيد الصدر.

١٧ يونيه

٦٥٦ مقتل عثمان بن عفان.

١٨٠٠ إعدام قاتل كليبر سليمان الحلبي بالخازوق، وترك جثته معلقة للطيور.

١٨٨٢ إسماعيل راغب يؤلف نظارته في مصر.

١٩٤٤ أيسلندا تستقل عن الدنمرك (العيد الوطني).

١٩٥٢ توقيع معاهدة الدفاع المشترك بين الدول العربية.

Converted by Tiff Combine - (no stamps are applied by registered version)

١٩٥٣ إلغاء الملكية، وقيام الجمهورية في مصر.

١٩٥٣ القوات السوفيتية تخمد ثورة عمال ألمانيا الشرقية.

١٩٦٧ الصين الشعبية تعلن تفجير أول قنبلة هيدروجينية لها.

١٩٧١ الولايات المتحدة الأمريكية واليابان تتفقان على إعادة حزر أوكيناوا للأخيرة.

١٩٧٢ بدء الحديث عن فضيحة ووتر جيت بالولايات المتحدة الأمريكية.

١٩٨١ وفاة المثال المصري فتحي محمود.

١٩٩٢ وفاة عالم البحار المصري حامد جوهر.

١٩٩٨ وفاة الداعية الإسلامي محمد متولي الشعراوي.

١٨ يونيه

١٧٥٦ القوات الإنجليزية تستولي على مدينة كلكتا بالهند.

A TOUS LES FRANÇAIS

La France a perdu une bataille!
Mais la France n'a pas perdu la guerre!

Des gouvernants de rencontre ont pu capituler, cédant à la panique, oubliant l'honneur, livrant le pays à la servitude. Cependant, rien n'est perdu!

Rien n'est perdu, parce que cette guerre est une guerre mondiale. Dans l'univers libre, des forces immenses n'ont pas encore donné. Un jour, ces forces écraseront l'ennemi. Il faut que la France, ce jour-là, soit présente à la victoire. Alors, elle retrouvera sa liberté et sa grandeur. Tel est mon but, mon seul but!

Voilà pourquoi je convie tous les Français, où qu'ils se trouvent, à s'unir à moi dans l'action, dans le sacrifice et dans l'espérance.

Notre patrie est en péril de mort.
Luttons tous pour la sauver!

VIVE LA FRANCE !

GÉNÉRAL DE GAULLE

صورة نداء ديجول للفرنسيين

١٨١٢ الولايات المتحدة الأمريكية تعلن الحرب على إنجلترا.

١٨١٥ هزيمة نابليون في معركة ووترلو.

١٨٢٢ وفاة المؤرخ المصري عبد الرحمن الجبرتي.

١٩١٣ انعقاد المؤتمر العربي في باريس، لبحث مطالب سوريا ولبنان (سلطان تركيا يوافق على بعضها في أغسطس ١٩١٣).

١٩٢٨ مقتل المستكشف النرويجي روالد أدموندسون.

Converted by Tiff Combine - (no stamps are applied by registered version)

١٩٣٦ وفاة الروائي والأديب الروسي ماكسيم جوركي.

١٩٤٠ الجنرال ديجول يدعو من راديو لندن الفرنسيين لمواصلة الحرب ضد ألمانيا النازية.

١٩٤٠ مولد مغني البيتلز الإنجليزي جون مكارثي.

١٩٤٢ مولد الزعيم والرئيس الجنوب أفريقي ثابو مبيكي.

١٩٥١ الولايات المتحدة الأمريكية والمملكة السعودية يوقعان اتفاقًا للدفاع والتعاون المشترك.

١٩٥٣ إعلان الجمهورية في مصر، ومحمد نجيب أول رئيس لها.

١٩٥٤ اتفاق مصر وبريطانيا على الجلاء عن مصر.

١٩٥٦ جلاء القوات البريطانية عن منطقة القناة في مصر.

١٩٧٧ الولايات المتحدة الأمريكية تطلق مركبة فضاء حول القمر.

١٩٨٥ إطلاق أول قمر صناعي عربي بواسطة مكوك الفضاء الأمريكي «ديسكفري».

١٩٩٤ المتأسلمون في الجزائر يقتلون رئيس رابطة حقوق الإنسان يوسف فتح الله.

١٩٩٦ نيتنياهو يتولى رئاسة الوزارة في إسرائيل.

باسكال

Converted by Tiff Combine - (no stamps are applied by registered version)

١٩ يونيه

١٦٢٣ مولد العالم الفرنسي لويز باسكال.

١٨٦٢ الكونجرس الأمريكي يحرم الرق في أنحاء الولايات المتحدة الأمريكية.

١٨٨٥ وصول تمثال الحرية المُهدى من فرنسا إلى نيويورك.

١٨٩٧ مولد الأديب المصري علي أدهم.

١٩٠٢ وفاة المفكر والأديب الإنجليزي صموئيل بطلر.

١٩١٧ الولايات المتحدة الأمريكية تدخل الحرب العالمية الأولى في صف الحلفاء.

١٩٢٨ وفاة الرائدة النسائية الإنجليزية إملين بانكهرست.

١٩٣٠ سقوط وزارة مصطفى النحاس الثانية، وإسماعيل صدقي يؤلف وزارته الأولى.

١٩٤١ قوات الحلفاء وفرنسا الحرة تدخل دمشق.

١٩٦١ إعلان استقلال الكويت، وإلغاء اتفاقيتها ١٨٩٩ مع إنجلترا.

١٩٦٥ تنحية بن بيلا عن رئاسة الجمهورية الجزائرية، وتعيين بومدين خلفًا له.

بانكهرست

Converted by Tiff Combine - (no stamps are applied by registered version)

١٩٦٧ جمال عبد الناصر يؤلف وزارته السابعة.

١٩٧٠ مركبة الفضاء السوفيتية «سيوز ٩» تعود للأرض بعد ١٧ يومًا في الفضاء.

١٩٧٠ استقالة وزارة ويلسون في بريطانيا، وتولي هيث رئاسة الوزراء.

١٩٧٠ وزير الخارجية الأمريكي الأسبق روجرز يتقدم بمشروع سلام في الشرق الأوسط.

١٩٧٥ إسرائيليون يعتدون على المسجد الأقصى.

١٩٧٩ مصطفى خليل يؤلف وزارته الثانية في مصر.

١٩٩٣ وفاة الروائي والأديب الإنجليزي ويليم جولدنج.

١٩٩٤ وزير الصحة المصري يصدر القرار ٢/١٠٧٥٤ بمنع ختان الإناث.

١٩٩٩ وفاة الموسوعي والمترجم اللبناني منير بعلبكي.

١٩٩٩ وفاة العسكري والسياسي المصري كمال الدين حسين.

٢٠ يونيه

١٦٠٥ اغتيال قيصر روسيا نيقولا السادس في قصره.

١٧٨٩ ميثاق ملعب التنس في فرنسا (قبيل نشوب الثورة الفرنسية).

١٨١٩ مولد الموسيقي الفرنسي جاك أوفينباخ.

١٨٣٧ وفاة ملك إنجلترا ويليام الرابع، وتولي الملكة فيكتوريا العرش.

١٨٦٣ وفاة ملك أفغانستان الشاه محمد، واندلاع الحرب الأهلية فيها.

١٩٢٧ انتهاء ثورة الدروز في سوريا.

١٩٣٤ ليبيا والسودان يتفقان على تخطيط الحدود بينهما.

١٩٤٨ بدء العمل بالدويتش مارك بعد إلغاء الرايخس مارك في ألمانيا الغربية.

١٩٥٢ تأسيس الاتحاد القبطي العام

Converted by Tiff Combine - (no stamps are applied by registered version)

بالقاهرة.

١٩٥٤ إنشاء أول إذاعة إقليمية في مصر بالإسكندرية.

١٩٦٣ اتفاق الاتحاد السوفييتي والولايات المتحدة الأمريكية على إنشاء خط تليفوني مباشر (ساخن).

١٩٧٠ جلاء الأمريكيين عن قاعدة هوليس في ليبيا، وتسميتها قاعدة عقبة ابن نافع (عيد الجلاء في ليبيا).

١٩٧٧ تولي مناحم بيجن رئاسة وزارة إسرائيل.

١٩٨٢ الرئيس العراقي صدام حسين يعلن انسحاب قوات بلاده إلى الحدود الدولية مع إيران.

١٩٩٠ الولايات المتحدة الأمريكية والاتحاد السوفييتي يتفقان على تطبيع علاقتهما التجارية.

١٩٩١ اختيار برلين عاصمة لألمانيا الموحدة.

١٩٩٢ اتفاق أحزاب تشيكوسلوفاكيا على قسمة البلاد إلى تشيكا وسلوفاكيا (بعد ٧٤ عامًا من الوحدة).

١٩٩٦ الهند ترفض التوقيع على معاهدة حظر التجارب النووية.

١٩٩٧ انتحار الأديبة المصرية إروي صالح.

٢١ يونيه

٩٧٢ افتتاح الجامع الأزهر بالقاهرة، وأداء أول صلاة جمعة فيه.

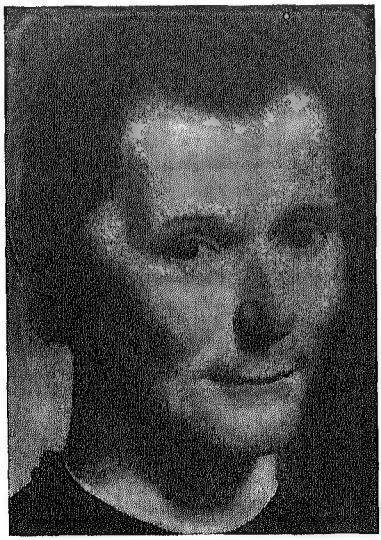

ماكيافيلي

Converted by Tiff Combine - (no stamps are applied by registered version)

١٥٢٧ وفـــاة المفكـــر الإيطـــالي ماكيافيلي.

١٨٧٩ تـولي الخديـوي توفيـق حكـم مصر.

١٨٨٥ وفاة الزعيم الديـني السـوداني محمد أحمد المهدي.

١٨٩٢ مولـد الممثـل السـينمائي المصري سليمان نجيب.

١٨٩٥ افتتاح قنـاة كييل (تـربط بحر البلطيق ببحر الشمال).

١٩٠٨ وفـاة الموسـيقي الروسـي ريمسكي كورساكوف.

١٩٢٩ مولد المطرب المصري عبـد الحليم حافظ.

١٩٣٠ حكومة إسماعيل صدقي تعطل البرلمان شـهرًا (فيـأمر رئيسـه ويصـا واصف في ٢٣ يونيه بفتحه عنوة).

١٩٣٢ مولـد الأديبـة والروائيـة الفرنسية فرانسواز ساجان.

١٩٤٢ وفـاة بطريـرك الأقبـاط الأرثوذكس يوانس ١٩.

١٩٤٢ الجيش الألماني يسـتولى على طبرق.

١٩٧٠ وفاة رئيس جمهورية أندونسيا أحمد سوكارنو.

١٩٩٦ وفاة الموسيقي اللبناني عـاصي الرحباني.

١٩٩٠ زلـزال مدمـر شمـالي غـرب إيران يقتـل ٥٠٠٠٠، ويصيب ويشرد مئات الآلاف.

١٩٩١ انتخاب يلتسين رئيسًا للاتحاد الروسي.

١٩٩١ القـوات الروسـية تنهـي انسحابها من تشيكوسلوفاكيا.

٢٢ يونيه

١٥٢٣ عقـد معـاهدة إشـتار (بـين السـلطان العثمـاني سـليمان القـانوني والنمسا).

١٨٠٥ مولد الزعيم الإيطالي ماتزيني.

١٨١٥ تنـازل نابليون عـن العـرش

Converted by Tiff Combine - (no stamps are applied by registered version)

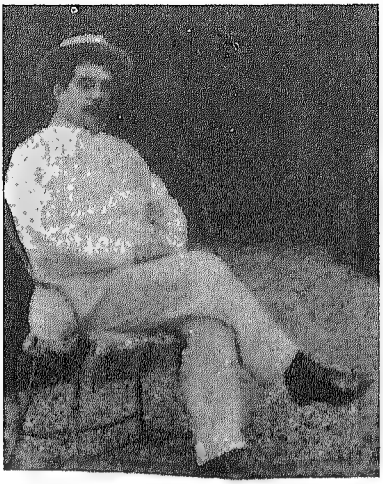

بوتشيني

(للمرة الثانية، بعد هزيمته في معركة ووترلو).

١٨٥٨ مولد الموسيقي الإيطالي جياكومو بوتشيني.

١٩٠٦ مولد المخرج السينمائي النمساوي تيللى وايلدر.

١٩١٦ قوات الشريف حسين تنتزع مكة من الأتراك.

١٩٤١ هتلر يعلن الحرب على الاتحاد السوفييتي (عملية باربيروزا).

١٩٦٥ وفاة المنتج السينمائي الأمريكي دافيد سلزنيك.

١٩٦٩ انقلاب في اليمن يودي بنظام الرئيس قحطان الشعبي.

١٩٧١ وفاة القانوني المصري عبد الرزاق السنهوري.

١٩٧٣ إلغاء عقوبة الإعدام في كندا.

١٩٧٣ عودة رواد فضاء أمريكيين إلى الأرض بعد ٢٨ يومًا من الدوران حولها.

١٩٨٩ وفاة الكاتب الصحفي المصري أحمد الصاوي محمد.

١٩٩٠ بدء إزالة سور برلين.

١٩٩٣ المتأسلمون في الجزائر يغتالون عالم الاجتماع محمد بوخبزه.

١٩٩٦ وفاة السياسي والرئيس اليوناني أندرياس باباندريو.

١٩٩٦ وفاة مخرج الواقعية المصري صلاح أبو سيف.

٢٣ يونيه

١٦٥٠ عقد اتفاقية نورمبرج بين

Converted by Tiff Combine - (no stamps are applied by registered version)

الإمبراطورية الروسية والسويد.

١٦٦٨ مولد الفيلسوف الإيطالي جيوفاني باتيستا فيكو.

١٧٢٤ عقد اتفاقية اسطنبول بين روسيا وتركيا من جانب، وإيران من الجانب الآخر.

١٧٦٣ مولد الإمبراطورة الفرنسية جوزفين (زوجة نابليون الأولى).

١٧٩٥ صدور دستور الجمهورية الفرنسية.

١٨٧٩ مولد الزعيمة النسائية المصرية هدى شعراوي.

١٩١١ جورج الخامس يتولى عرش إنجلترا.

١٩٣٩ فرنسا تتنازل لتركيا عن ميناء الإسكندرونة السوري.

١٩٤٠ مولد الشاعر المصري أمل دنقل.

١٩٥٦ مصر تقرر -في استفتاء عام- الدستور الاشتراكي، وانتخاب جمال عبد الناصر رئيسًا.

١٩٨٠ مقتل الابن الثاني لأنديرا غاندي: سانجاي (في حادث طائرة).

١٩٨٥ تحطم طائرة هندية قبالة ساحل أيرلندا، ومقتل ٣٢٩.

١٩٨٦ بدء انعقاد مؤتمر دولي في باريس لبحث مرض الإيدز.

١٩٩٥ وفاة مكتشف لقاح شلل الأطفال الأمريكي جون سولك.

١٩٩٥ وفاة المخرج السينمائي المصري عاطف الطيب.

٢٤ يونيه

١٣١٤ الأسكتلنديون يهزمون الإنجليز في معركة بانوكبيرن، ويعلنون استقلال أسكتلندا.

١٥٢٩ عقد الهدنة بين الفئات المتحاربة في سويسرا.

١٧١٧ تأسيس المحفل الماسوني الأول بلندن.

١٧٣٩ إعلان الدستور الجمهوري

Converted by Tiff Combine - (no stamps are applied by registered version)

بـر هـيـم

لفرنسا.

١٨٣٩ انتصار جيش مصر (بقيادة إبراهيم) على تركيا في معركة نصيبين.

١٨٥٠ مولد العسكري والسياسي الإنجليزي اللورد كتشنر.

١٨٨٦ مولد المستشرق الإنجليزي واللبناني الأصل فيليب حتى.

١٨٩٤ مولد ملك إنجلترا الأسبق إدوارد السادس (دوق سمبسون).

١٨٩٤ اغتيال الرئيس الفرنسي الأسبق جورج كارنوه.

١٩٣١ الاتحاد السوفييتي وأفغانستان يوقعان معاهدة عدم اعتداء.

١٩٣٨ محمد محمود يؤلف وزارته الرابعة في مصر.

١٩٤٠ استقالة حكومة علي ماهر في مصر.

١٩٤٢ قوات المحور بقيادة روميل تدخل حدود مصر الغربية.

١٩٤٥ القوات الأمريكية تحتل جزر أوكيناوا.

١٩٤٨ الاتحاد السوفييتي يبدأ حصار برلين، وبدء الجسر الجوي الغربي لها.

١٩٦٠ فض حلف البلقان (المعقود عام ١٩٥٤ بين اليونان ويوغوسلافيا وتركيا).

١٩٦١ الرئيس العراقي قاسم يعلن أن الكويت جزء لا يتجزأ من العراق.

١٩٧٧ مقتل رئيس اليمن الشمالي

Converted by Tiff Combine - (no stamps are applied by registered version)

الأسبق أحمد حسين الغاشمي (برسالة ناسفة أرسلها رئيس اليمن الجنوبي سالم ربيع؟).

١٩٨٢ فرنسا تطلق أول رائد فضاء فرنسي جان ليكريتيان.

١٩٨٥ فرانشيسكو سيجا يتولى رئاسة وزارة إيطاليا.

١٩٨٩ وفاة السياسي البعثي السوري ميشيل عفلق.

١٩٩٢ حزب العمل الإسرائيلي يعود للحكم.

١٩٩٤ السلطات العسكرية في نيجيريا تعتقل الرئيس المنتخب منصور أبيولا.

١٩٩٧ نائب رئيس مجلس الدولة عبد العزيز حمادة يلغي قرار وزير الصحة المصري (٢/١٠٧٥٤ في ١٩ يونية) بمنع ختان البنات.

١٩٩٩ طائرات حلف الأطلنطي تبدأ غاراتها على يوجوسلافيا.

٢٥ يونيه

١٨٨٢ وفاة الأديب والموسيقي الألماني إرنست هوفمان.

١٨٩٣ مولد الأديب السوري خير الدين الزركلي.

١٨٩٨ تأسيس البنك الأهلي المصري بالقاهرة.

١٩٢٠ اختيار مدينة لاهاي الهولندية مقرًا لمحكمة العدل الدولية.

١٩٢٨ محمد محمود يؤلف وزارته الأولى في مصر، بعد إقالة وزارة النحاس.

١٩٤٩ حسني الزعيم يعلن نفسه رئيسًا على سوريا.

١٩٥٠ بدء الحرب الكورية، بتدخل القوات الأمريكية إلى جانب قوات كوريا الجنوبية.

١٩٦٨ جمال عبد الناصر وبابا الكرازة المرقسية شنوده الثاني يفتتحان الكاتدرائية المرقسية الجديدة.

Converted by Tiff Combine - (no stamps are applied by registered version)

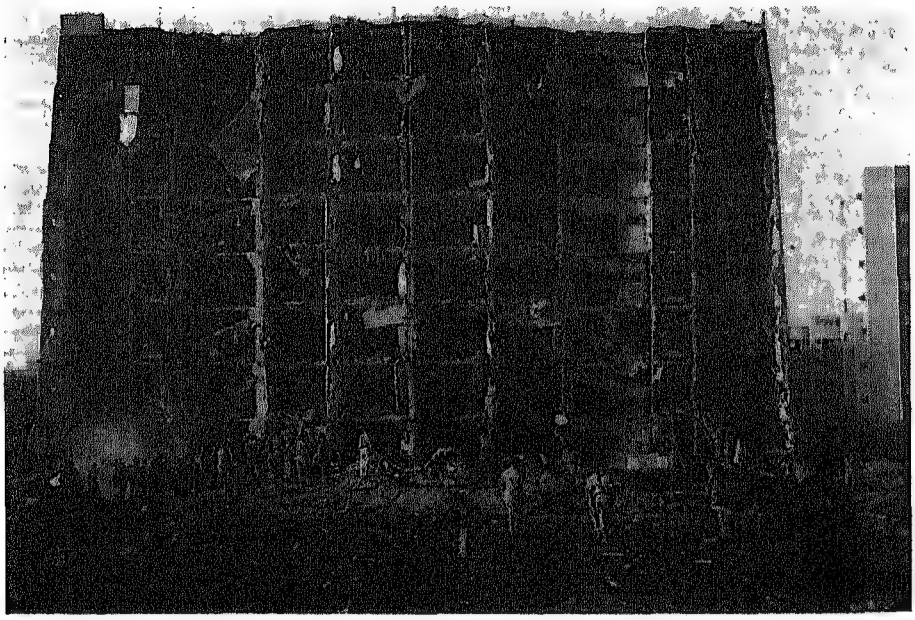

انفجار الخبر

١٩٨٢ وفاة المؤرخ اللبناني يوسف إبراهيم يزبك.

١٩٨٢ استقالة وزير الخارجية الأمريكية الأسبق الكسندر هيج (يخلفه جورج شولتز).

١٩٨٤ الإنجليزي كارينجتون يتولى مهام السكرتير العام لحلف الأطلنطي.

١٩٨٤ وفاة الفيلسوف الفرنسي فوكو.

١٩٨٩ وفاة الكيميائي المصري محمد محمود عبد القادر.

١٩٩١ كرواتيا وسلوفينيا يعلنان استقلالهما عن يوجوسلافيا، فتبدأ بذلك الحرب الاهلية.

١٩٩٦ انفجار سيارة ملغومة في قاعدة أمريكية بالخُبر بالظهران (يؤدي إلى مقتل ٢٣ وإصابة ٣٨٥ أمريكيًا).

١٩٩٧ وفاة مستكشف البحار الفرنسي جان إيف كوستو.

Converted by Tiff Combine - (no stamps are applied by registered version)

المطرب الجزائري معطوب في إحدى حفلاته

١٩٩٨ افتتاح المكتبة البريطانية الجديدة في لندن، بعد انتقالها من مبناها القديم (تتسع لـ١٢ مليون كتاب).

١٩٩٨ المتأسلمون في الجزائر يغتالون المطرب القبائلي معطوب الوناس.

١٩٩٨ المحكمة العليا في تركيا تُجرم ضرب الزوج لزوجته، وتساوي بين المرأة الزانية والرجل الزاني في العقاب.

٢٦ يونيه

١٨٦٢ بدء حرب الأيام السبعة الأمريكية.

١٨٧٩ خلع الخديوي إسماعيل عن حكم مصر، وتعيين توفيق (ورحيل

Converted by Tiff Combine - (no stamps are applied by registered version)

الأول عن مصر).

١٨٩٢ مولد الروائية والأديبة الأمريكية بيرل بك.

١٩٢٨ ملك مصر الأسبق فؤاد يوقف الحياة النيابية (حتى العام التالي ١٩٢٩).

١٩٣١ مولد الروائي والأديب الإنجليزي كولين ويلسون.

١٩٤١ بريطانيا والاتحاد السوفييتي ينذران إيران باتباع سياسة الحياد.

١٩٤٥ توقيع ميثاق إنشاء الأمم المتحدة بسان فرانسيسكو.

١٩٦٠ إعلان استقلال الصومال (العيد القومي).

١٩٦٠ إعلان استقلال مدغشقر

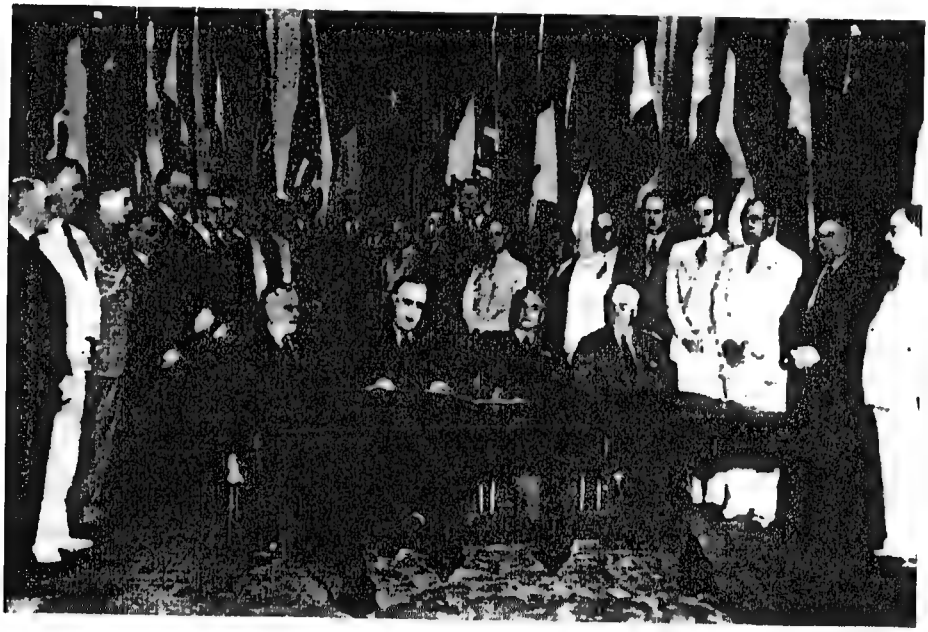

توقيع ميثاق إنشاء الأمم المتحدة

Converted by Tiff Combine - (no stamps are applied by registered version)

باسم مالاحاشي.

١٩٧٧ إعلان استقلال جيبوتي.

١٩٧٨ إعدام رئيس اليمن الجنوبي سالم ربيع.

١٩٨٢ وضع حجر الأساس لمشروع إحياء مكتبة الإسكندرية الحديثة.

١٩٨٩ وفاة رائد الاجتماع المصري سيد عويس.

١٩٩٥ نجاة رئيس مصر محمد حسني مبارك في محاولة اغتيال في أديس أبابا.

١٩٩٨ وفاة عالم الفلك المصري محمد جمال الدين الفندي.

٢٧ يونيه

١٨٠١ دخول القوات الإنجليزية القاهرة.

١٨٨٠ مولد الأديبة الأمريكية (الصماء البكماء) هيلين كيلر.

١٨٨٢ إسماعيل راغب يؤلف وزارته في مصر.

١٩١١ مولد المؤرخ المصري جمال الدين الشيال.

١٩٣٢ إعلان الدستور في تايلاند.

١٩٤٠ حسن صبري يؤلف الوزارة في مصر.

١٩٤٤ الحلفاء يحررون مدينة شيربورج الفرنسية.

١٩٤٨ وسيط الأمم المتحدة برنادوت يوصي الهيئة بتكبير المساحة المخصصة للعرب على حساب المساحة المخصصة لإسرائيل في فلسطين.

١٩٥٦ جمال عبد الناصر يؤلف وزارته الرابعة في مصر.

١٩٧٧ وفاة الشاعر العراقي أحمد الصافي النجفي.

١٩٧٨ إطلاق مركبة فضاء سوفيتية عليها رائدي فضاء (روسي وبولندي).

١٩٩٤ وفاة الشاعر الغنائي المصري مأمون الشناوي.

١٩٩٥ ابن شيخ قطر : خليفة، يَنحي

Converted by Tiff Combine - (no stamps are applied by registered version)

والده عن الحكم.

١٩٩٥ وفاة المستشرق الفرنسي جاك بيرك.

١٩٩٧ روسيا تطلق سفينة فضاء لإنقاذ محطتها الفضائية «مير» بعد أن فقد طاقمها السيطرة عليها.

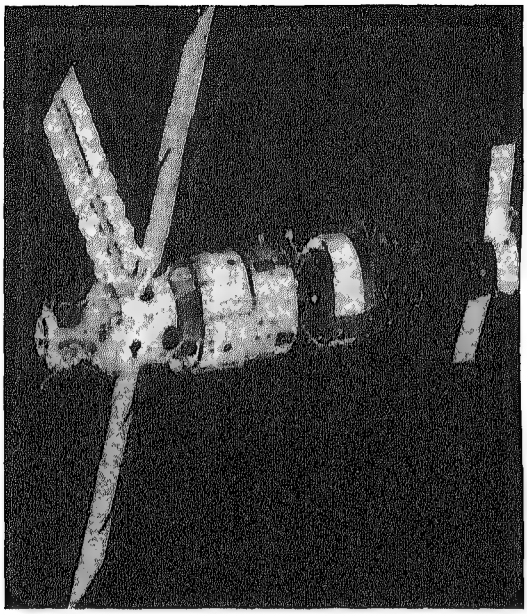

«مير»

٢٨ يونيه

١٤٩١ مولد ملك إنجلترا هنري الرابع.

١٥٥٧ مولد الرسام الإنجليزي بيتر روبنز.

١٧١٢ مولد الفيلسوف والاجتماعي الفرنسي جان جاك روسو.

١٨٦٧ مولد الروائي والأديب الإيطالي بيراندييللو.

١٨٧٥ افتتاح المحاكم المختلطة في مصر.

١٩١٤ اغتيال وريث عرش النمسا الأرشيدوق فرانز فرديناند (قامت على أثره الحرب العالمية الأولى).

١٩١٩ توقيع معاهدة فرساي (في نهاية الحرب العالمية الأولى).

١٩٢٧ مولد الأديب والروائي المصري ثروت أباظة.

١٩٤٩ وفاة الشاعر المصري اللبناني

Converted by Tiff Combine - (no stamps are applied by registered version)

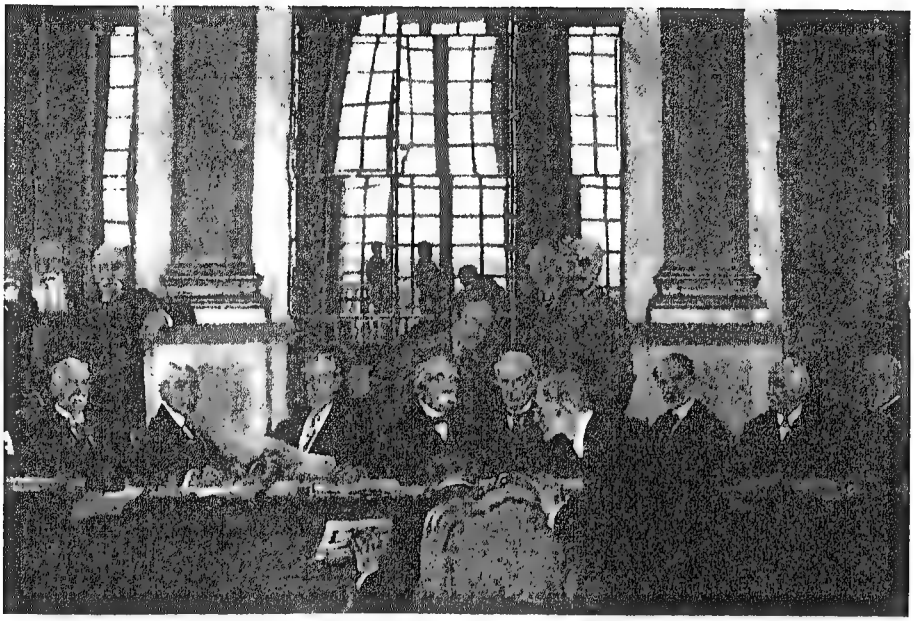

حفل توقيع معاهدة فرساي

الأصل خليل مطران (شاعر القطرين).

١٩٥٢ استقالة حكومة الهلالي في مصر، وحسين سري يؤلف الوزارة.

١٩٥٧ الرئيس الأمريكي أيزنهاور يفتتح المركز الإسلامي بواشنطون.

١٩٧٦ استقلال جزر سيشيل (بعد حكم بريطاني مدته ١٦٢عامًا).

١٩٩١ تصفية الكوميكون.

١٩٩٦ زعيم حزب الرفاه في تركيا يؤلف وزارة إسلامية.

١٩٩٩ مبارك يبدأ زيارته الرسمية للولايات المتحدة الأمريكية.

٢٩ يونيه

١٧٩٨ مولد الأديب الإيطالي جياكومو ليوباردي.

١٨٨٩ مولد الأديب المصري عباس

Converted by Tiff Combine - (no stamps are applied by registered version)

محمود العقاد.

١٩٠٦ وفاة المؤرخ الفرنسي ألبرت سورال.

١٩٠٦ تنفيذ حكم الإعدام شنقًا في شهداء فظيعة دنشواي (حسين على محفوظ ويوسف حسن سليم والسيد علي سالم ومحمد درويش زهران).

١٩٠٧ مولد الأديب والسياسي اللبناني شكيب أرسلان.

١٩٤١ وفاة الموسيقي والسياسي البولندي جان بادريفسكي.

١٩٤٥ وفاة الرسام السويسري بول كلي.

١٩٤٨ الكومنفورم يطرد يوجوسلافيا من عضويته، وينقل مقره من بلغراد إلى بوخارست.

١٩٤٩ دولة جنوب أفريقيا تبدأ تنفيذ سياسة التمييز العنصري.

١٩٥٤ الغوغاء المصرية تعتدي على رئيس مجلس الدولة عبد الرزاق السنهوري في مكتبه (عارض الثورة بعد أن كان من منظميها).

١٩٥٧ وفاة الأديب الإنجليزي مالكولم لوري.

١٩٦٦ القاذفات الأمريكية تضرب لأول مرة عاصمة فيتنام الشمالية هانوي بالقنابل.

١٩٦٧ إسرائيل تضم وتوحد شطري القدس.

١٩٧١ مقتل رواد الفضاء السوفييت الثلاثة: ديبرافلوسكي وباتسييف وفولكوف في طريق عودتهم من رحلتهم الفضائية إلى الأرض.

١٩٩٢ اغتيال الزعيم الجزائري محمد بوضياف.

٣٠ يونيه

١٨٩٣ مولد الزعيم الاشتراكي الإنجليزي هارولد لاسكي.

١٨٩٣ مولد رئيس ألمانيا الشرقية والتر ألبريشت.

Converted by Tiff Combine - (no stamps are applied by registered version)

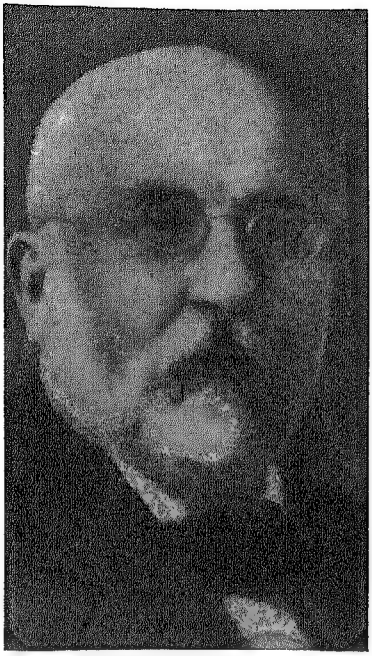

ماسبيرو

١٩١٦ وفاة عالم المصريات الفرنسي جاستون ماسبيرو.

١٩١٩ بدء ثورة العراقيين على الاحتلال الإنجليزي.

١٩٣٠ إنجلترا تمنح العراق استقلالاً مشروطًا (يثير غضب العراقيين).

١٩٣٤ «ليلة الكريستال» في ألمانيا النازية (هاجم النازيون فيها منازل ومتاجر اليهود والمعارضين).

١٩٤٦ الكويت تصدر أول شحنة من نفطها.

١٩٦٠ استقلال زائير : تصبح الكونجو كنشاسا.

١٩٦٢ إقرار الميثاق الوطني في مصر.

١٩٦٣ وفاة المخرج السينمائي عز الدين ذو الفقار.

١٩٧٠ وفاة الأديب والروائي المصري محمد عبد الحليم عبد الله.

١٩٧٠ وفاة عازف القانون المصري محمد عبده صالح.

١٩٧١ أطول كسوف للشمس خلال القرن العشرين.

١٩٨٠ فيجريس جادونير تصبح أول سيدة ترأس جمهورية أيسلندا.

١٩٩١ إلغاء التفرقة العنصرية في جنوب أفريقيا.

١٩٩٥ وفاة الممثلة السينمائية الأمريكية لانا تيرنر.

Converted by Tiff Combine - (no stamps are applied by registered version)

أول يوليه (تموز)

١٧٩٨ نزول حملة نابليون الفرنسية عند العجمي غربي الإسكندرية.

١٨٠٤ مولد الأديبة الفرنسية جورج صاند.

١٨٦٧ تأسيس اتحاد كندا.

١٨٧٢ مولد الشاعر المصري اللبناني الأصل خليل مطران.

١٨٩٣ مولد الأديب والروائي المصري محمد فريد أبو حديد.

١٩١٣ مولد الصحفي المصري جلال الدين الحمامصي.

١٩١٦ بداية معركة السوم في فرنسا (حيث قتل آلاف الجنود).

١٩٥٤ إسرائيل تقصف إحياء القدس العربية بالقنابل.

١٩٥٥ وفاة الموسيقي الفرنسي إريك ساتي.

١٩٦٠ استقلال الصومال الإيطالي، وإعلان النظام الجمهوري في الصومال الموحد.

١٩٦٠ إعلان الجمهورية في غانا.

١٩٦١ الكويت يستنجد بقوات بريطانية وسعودية لمواجهة تهديد العراق.

١٩٦١ وفاة الروائي الفرنسي سيلين.

١٩٦١ مولد أميرة ويلز ديانا.

١٩٦٢ الجزائريون يقررون في استفتاء عام قيام جزائر حرة ومستقلة، وبن بيلا يقود تمردًا ضد حكومة بن حدة.

١٩٦٢ استقلال بوروندي.

١٩٦٣ فرنسا تسحب قواتها المسلحة من حلف الأطلنطي.

١٩٦٨ مجلس الأمن يدين سياسة إسرائيل تجاه القدس.

١٩٨٥ وفاة طبيب الأعصاب المصري يوسف براده.

Converted by Tiff Combine - (no stamps are applied by registered version)

مبتشوم

١٩٩٠ ألمانيا الغربية والشرقية تؤلفان كتلة اقتصادية واحدة تعتمد على المارك الغربي.

١٩٩١ حل الكوميكون.

١٩٩٤ وفاة مطرب الموشحات المصري فؤاد عبد المجيد.

١٩٩٤ عرفات يدخل مدينة غزة.

١٩٩٥ وفاة الملحن المصري محمد الموجي.

١٩٩٧ عودة هونج كونج للصين الشعبية.

١٩٩٧ وفاة الممثل السينمائي الأمريكي روبرت ميتشوم.

١٩٩٩ ملكة بريطانيا تفتتح الدورة الأولى لبرلمان أسكتلندا (بعد توقف استمر ٣٠٠ عام).

غرق في سفوة

Converted by Tiff Combine - (no stamps are applied by registered version)

٢ يوليه

١٧٧٨ وفاة الفيلسوف والأديب الفرنسي جان جاك روسو.

١٧٩٨ بدء هجوم قوات نابليون الفرنسية على الإسكندرية.

١٨٦٢ نهاية حرب الأيام السبعة في الولايات المتحدة الأمريكية.

١٩٠١ اتفاق بين فرنسا والمغرب يضع الأمن والتجارة تحت إشراف الأولى.

١٩٠٣ مولد المصرلوجي الإنجليزي والتر إيمري.

١٩١٠ مولد الشاعر والأديب المصري محمود حسن إسماعيل.

١٩١٨ مولد المغني والملحن الشعبي المصري الشيخ محمد عيسى إمام.

١٩١٩ بدء انعقاد المؤتمر السوري العام.

١٩٢٥ مولد الزعيم الكونجولي بياتريس لومومبا.

١٩٣١ صدور جريدة «الأهالي»

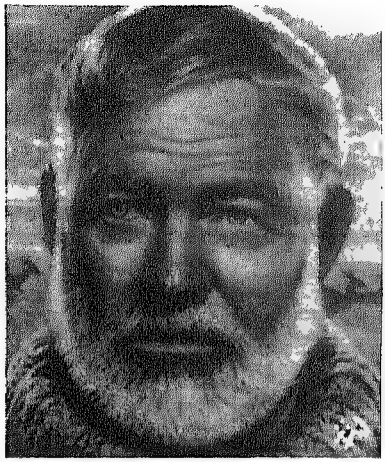

همنجواي

العراقية.

١٩٥٢ حسين سري يؤلف وزارته الخامسة في مصر.

١٩٦١ وفاة الروائي والأديب الأمريكي إرنست همنجواي.

١٩٦٢ قيام الاتحاد الاشتراكي في مصر.

١٩٦٤ الولايات المتحدة الأمريكية تعترف بكامل حقوق الزنوج فيها.

١٩٦٦ فرنسا تفجر قنبلة ذرية في جزر أوتول بالمحيط الهادي.

١٩٧٢ الهند وباكستان توقعان معاهدة ينبذان فيها استخدام القوة ضد

Converted by Tiff Combine - (no stamps are applied by registered version)

بعضهما.

١٩٧٦ توحيد شطري فيتنام.

١٩٧٧ وفاة الروائي والأديب الأمريكي الروسي الأصل فلاديمير نابكوف.

١٩٨٠ مصر تمنح شاه إيران حق اللجوء السياسي.

١٩٨٩ وفاة الزعيم السوفييتي الأسبق أندريه جروميكو.

١٩٩٢ انتخاب علي كافي رئيسًا للمجلس الأعلى للجزائر.

١٩٩٣ مقتل ٣٦ في مدينة سيفاس التركية بسبب نشر ترجمة لكتاب سلمان رشدي «آيات شيطانية».

١٩٩٤ وفاة الأديبة المصرية إيريس حبيب المصري.

١٩٩٧ وفاة الممثل السينمائي الأمريكي جيمس ستيوارت.

٣ يوليه

١٤٣٣ مولد ملك فرنسا لويس الحادي عشر.

١٧٩٨ الحملة الفرنسية تتحرك إلى البيضة باتجاه دمنهور.

١٨٨٣ مولد الأديب التشيكي فرانز كافكا.

١٩٠٤ وفاة الزعيم الصيهوني تيودور هيرتزل.

١٩٢٢ وفاة الأديب المصري اللبناني الأصل فرح أنطون.

١٩٥٧ انتخابات عامة في مصر يرشح لها الاتحاد الاشتراكي.

١٩٥٨ بدء انسحاب القوات الفرنسية من تونس.

١٩٥٨ بدء احتماع رؤساء دول عدم الانحياز في بريوني بيوغوسلافيا (حتى ١٠ يوليه).

١٩٦٢ إعلان استقلال الجزائر عن فرنسا (بعد احتلال ١٣٢ عامًا).

١٩٧٢ اتفاقية شيملا بين الهند وباكستان بشأن حامو وكشمير.

Converted by Tiff Combine - (no stamps are applied by registered version)

١٩٧٢ افتتاح معرض توت عنخ آمون في فندق رويال لانكستر بلندن وسط ترحيب بالغ.

١٩٧٤ إيزابيلا بيرون تتولى حكم الأرجنتين خلفًا لزوجها خوان بيرون.

١٩٦٨ وفاة الأديب السوري زكي الأرسوزي.

١٩٨١ وفاة السياسي والأديب المغربي عبد المجيد بن جلون.

١٩٨٩ وفاة رائد الاجتماع المصري عبد المنعم شوقي.

١٩٩١ الاعتداء في ميلانو بإيطاليا على مترجم كتاب سلمان رشدي «آيات شيطانية» للإيطالية.

١٩٩٢ المتطرفون في ديروط بصعيد مصر يعتدون على كينستها.

١٩٩٩ الأمم المتحدة تقرر حق الأم في إجهاض نفسها.

١٩٩٩ باراك يتولى رئاسة الوزارة الإسرائيلية.

٤ يوليه

١١٨٧ قوات صلاح الدين تهزم

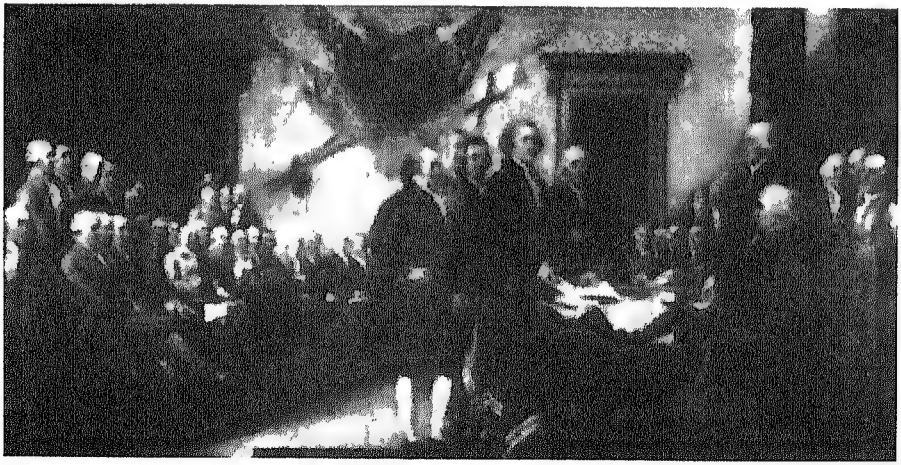

الاحتفال بإعلان استقلال الولايات المتحدة

Converted by Tiff Combine - (no stamps are applied by registered version)

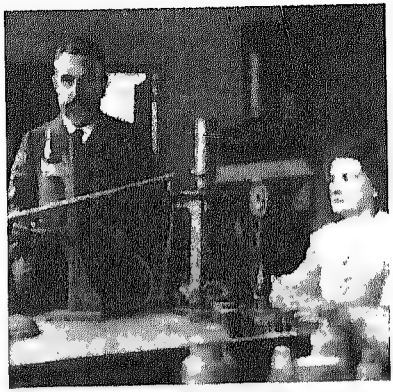

ماري كوري وزوجها بيير

الصليبيين في معركة حطين.

١٧٧٦ إعلان استقلال الولايات المتحدة الأمريكية (العيد القومي الأمريكي).

١٨٠٧ مولد الزعيم الإيطالي غاريبالدي.

١٨٤٨ وفاة الأديب الفرنسي شاتوبريان.

١٨٥٤ اغتيال نائب ملك مصر عباس، وتولي سعيد.

١٩١٠ روسيا واليابان تعقدان اتفاقًا بشأن مطامعهما في منشوريا وكوريا.

١٩١٢ مولد الشاعر والأديب اللبناني سعيد عقل.

١٩٣٤ وفاة العالمة الفرنسية البولندية الأصل ماري كوري (مكتشفة الراديوم).

١٩٤٥ سقوط روما في أيدي الحلفاء.

١٩٤٦ إعلان استقلال الفلبين (بعد ٤٧ عامًا من الحكم الأمريكي).

١٩٦١ بداية إضراب المسجونين السياسيين في السجون المصرية.

١٩٧٤ وفاة مفتي فلسطين أمين الحسيني.

١٩٧٦ إسرائيل تغير على مطار عنتيبي بأوغندا، لتحرر طائرة مختطفة.

١٩٨٨ الطراد الأمريكي فينسين يُسقط في مياه الخليج طائرة إيرانية ايرباص، ويقتل ركابها وملاحيها (ثم تعترف الولايات المتحدة بالخطأ).

٥ يوليه

٩٦٩ وضع حجر أساس مدينة القاهرة.

١٧٩٦ إنجلترا تستولي على

Converted by Tiff Combine - (no stamps are applied by registered version)

جزيرة إلبا.

١٨١٠ مولد لاعب السيرك الأمريكي تايلور بارنوم.

١٨٧٩ محمد شريف يؤلف نظارته الثانية في مصر.

١٨٨٩ مولد الأديب الفرنسي جان كوكتو.

١٩٠٧ مولد الأديب والناقد المصري الاشتراكي محمد مندور.

مندور

١٩١١ مولد الرئيس الفرنسي السابق جورج بومبيدو.

١٩١٧ القوات العربية تحتل العقبة.

١٩٤٠ الرئيس الأمريكي روزفلت يعلن حرياته الأربع: في العقيدة، والتعبير، والتحرر من الفاقة، ومن الخوف.

١٩٤٢ قوات الحلفاء تحرر بنزرت وتونس.

١٩٤٨ بدء العمل بالتأمين الصحي في بريطانيا.

١٩٦٠ بدء الحرب الأهلية في الكونجو.

١٩٦١ إعلان استقلال فنزويلا.

١٩٦٩ وفاة المهندس الألماني والتر جروبيوس (مؤسس البوهاوس).

١٩٧٥ استقلال جزر الرأس الأخضر (بعد ٥٠٠ عام من حكم البرتغال).

١٩٧٧ الجيش الباكستاني بقيادة

Converted by Tiff Combine - (no stamps are applied by registered version)

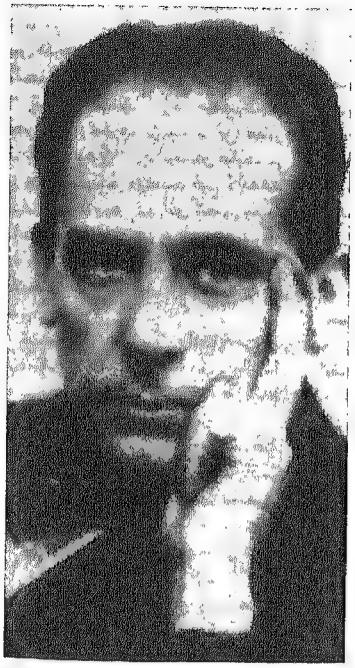

جروبيوس

ضياء الحق يستولي على السلطة، ويطيح بذو الفقار علي بوتو.

١٩٩١ انتخاب نلسون مانديلا رئيسًا لحزب المؤتمر الوطني الأفريقي.

١٩٩١ بنك إنجلترا يتهم البنك الباكستاني الاعتماد والتجارة الدولي، بالتلاعب والاختلاس.

١٩٩٤ مقتل الشاعر الفلسطيني توفيق زياد في حادث سيارة.

١٩٩٨ بدء العمل بقانون «العربية» بجعلها اللغة الرسمية الوحيدة في الجزائر.

١٩٩٩ بدء زيارة الرئيس السوري حافظ الأسد لموسكو.

٦ يوليه

٩٦٩ جوهر الصقلي يضع أساس مدينة القاهرة.

١٥٦٠ إليزابيث الأولى تتولى عرش إنجلترا.

١٥٦٠ توقيع معاهدة أدنبره بين إنجلترا وفرنسا.

١٧٥٥ مولد النحات الإنجليزي جون فلاكسان.

١٧٨٢ اشتباك الأسطولين الإنجليزي والفرنسي في مياه مدراس بالهند.

١٧٩٨ الحملة الفرنسية على مصر تحتل رشيد.

Converted by Tiff Combine - (no stamps are applied by registered version)

١٨٢٧ اعتراف روسيا وإنجلترا وفرنسا باستقلال اليونان.

١٨٣٠ احتلال فرنسا للجزائر.

١٨٦٠ اتفاق مصالحة بين دروز وموارنة لبنان.

١٨٨٥ العالم الفرنسي باستير يستخدم مصلاً محضرًا في علاج طفل عضه كلب مسعور.

١٨٩٣ وفاة الأديب والروائي الفرنسي جيه ديه موباسان.

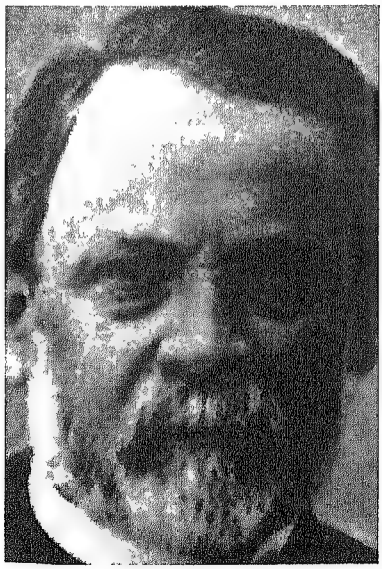

باستير

١٩٠٧ مولد الفنانة المكسيكية فريدا كالي.

١٩٠٩ مولد السياسي السوفييتي السابق أندريه جروميكو.

١٩١٧ قوات فيصل العربية مع المغامر الإنجليزي لورانس تستولي على ميناء العقبة (ثم تلتقي بقوات اللنبي في فلسطين).

١٩٤٣ وفاة الصحفي المصري اللبناني الأصل جبرائيل تقلا.

١٩٦٢ وفاة الروائي الأمريكي ويليم فولكنر.

١٩٦٤ استقلال الأردن (وعيدها القومي).

١٩٦٤ استقلال مالاوي، وانضمامها للكومنولث البريطاني.

١٩٧١ وفاة موسيقي الجاز الأمريكي لوي أرمسترونج.

١٩٨٥ محاولة انقلاب فاشلة في غينيا.

Converted by Tiff Combine - (no stamps are applied by registered version)

ارمسترونج

١٩٨٩ إلغاء المقاطعة العربية لمصر (بسبب عقدها معاهدة كامب دافيد مع إسرائيل).

١٩٩٨ وفاة مغني الوسترن الأمريكي روي روجرز.

١٩٩٩ بدء اجتماعات قمة الدول الأفريقية في سرت.

٧ يوليه

٩٦٩ جوهر الصقلي يتم فتح مصر.

١٥٣٥ إعدام السياسي ورجل الدين الإنجليزي توماس مور في إنجلترا.

١٧٥٣ كرومويل يصدر قانونًا يجعل اليهود مواطنين إنجليز كاملين.

١٨٨٧ ضم جزر هاواي للولايات المتحدة الأمريكية.

١٩١٣ منح ايرلندا حكمًا وطنيًا.

١٩١٨ الأسطول البريطاني يقذف اسطنبول بالقنابل.

١٩٢١ الفرنسيون يعلنون نهاية الثورة السورية.

١٩٣٠ وفاة الروائي الإنجليزي آرثر كونان دويل (مبتكر شخصية شرلوك هولمز).

١٩٣٧ إعلان تقرير بيل (الذي يوصي بإنهاء الانتداب على فلسطين، وتقسيمها إلى دولتين عربية وإسرائيلية).

١٩٣٧ بداية الحرب اليابانية الصينية.

Converted by Tiff Combine - (no stamps are applied by registered version)

١٩٤٠ اغتيال السياسي والطبيب السوري عبد الرحمن الشهبندر.

١٩٤٩ إعدام زعيم الحزب القومي السوري أنطون سعادة.

١٩٥١ أول عرض تجريبي للتليفزيون الملون (تجربة شركة كولومبيا في الولايات المتحدة الأمريكية).

١٩٦٠ بلجيكا ترسل قواتها المسلحة للكونجو.

١٩٨٤ إعادة العلاقات الدبلوماسية بين مصر والاتحاد السوفييتي.

١٩٨٤ وفاة الممثلة الإنجليزية تلولا روبنسون.

١٩٩٤ انتهاء الحرب الأهلية في اليمن (بدخول قوات صنعاء لعدن).

١٩٩٥ بداية مذبحة سربرنيتسا (قتل فيها الصربيون ١٠٠٠٠ بوزني).

١٩٩٨ وفاة الرئيس النيجيري المنتخب منصور أبيولا (وهو في اعتقال العسكريين).

٨ يوليه

٦٣٢ وفاة النبي محمد.

١٤٩٧ فاسكو داجاما يبحر بسفنه من لشبونة إلى الهند.

١٧٩٢ فرنسا تعلن الحرب على روسيا.

١٨٢٢ وفاة الشاعر الإنجليزي شيللي.

١٨٣٨ مولد مخترع المناطيد الألماني فرديناند تزبلن.

١٩١٦ روسيا واليابان توقعان معاهدة عدم اعتداء.

١٩٢٠ إنجلترا تضم كينيا لمستعمراتها.

١٩٣٠ حندي مصري يعتدي بحربة بندقيته في المنصورة علي مصطفى النحاس، فيصيب سينوت حنا (يموت سينوت حنا بعد ذلك بأيام).

١٩٣٤ مقياس داو جونس ببورصة نيويورك يهبط لأقل معدل له.

١٩٣٩ مولد المالي الأمريكي جون

Converted by Tiff Combine - (no stamps are applied by registered version)

روكفلر.

١٩٤٩ إعدام أنطون سعادة في بيروت (سلمه الرئيس السوري حسني الزعيم للبنان).

١٩٥٤ الثورة العسكرية في مصر ترفع الحظر عن جماعة الأخوان المسلمين.

١٩٦٧ بداية الحرب بين مصر والدول العربية وإسرائيل.

١٩٦٧ زوارق الطوربيد المصرية تغرق المدمرة الإسرائيلية إيلات.

١٩٦٧ وفاة الممثلة السينمائية الإنجليزية فيفيان لي.

١٩٧٢ وفاة ملك الأردن الأسبق طلال.

١٩٧٢ اغتيال الروائي والأديب الفلسطيني غسان كنفاني (بسيارة ملغومة في بيروت).

١٩٧٦ مصرع ٩٠٠٠ أندونيسي في زلزال قوي يصيب أندونيسيا.

١٩٨٠ انتخاب كورت فالدهايم رئيسًا للنمسا.

١٩٨٨ اكتشاف مزرعة بالأردن تعود للعصر الحجري.

١٩٩٤ وفاة رئيس كوريا الشمالية كيم إيل سونج.

١٩٩٧ كمال الجنزوري يؤلف وزارته الثانية في مصر.

١٩٩٩ وفاة السياسي والرئيس اللبناني شفيق الوزان.

١٩٩٩ بداية اضطرابات الطلبة (حتى ١٤ يولية) في إيران بسبب تعطيل جريدة «سلام».

٩ يوليه

١٧٩٧ وفاة الفيلسوف والاقتصادي الإنجليزي إدموند بيرك.

١٨٠٥ تولي محمد علي حكم مصر.

١٨١٦ استقلال الأرجنتين عن أسبانيا.

١٨٥٥ مولد المفكر والأديب السوري عبد الرحمن الكواكبي.

Converted by Tiff Combine - (no stamps are applied by registered version)

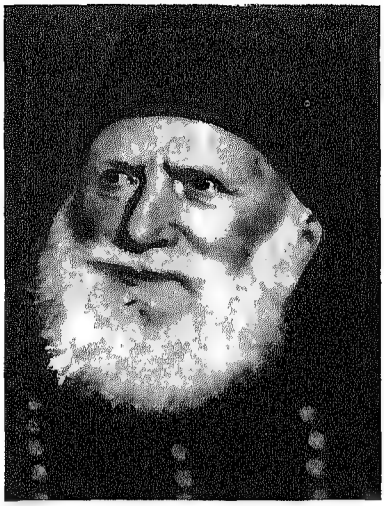

محمد علي

١٨٩٤ مولد الأديب والمؤرخ المصري محمد فوزي السوربوني.

١٩١٥ مولد الممثل السينمائي المصري حسين صدقي.

١٩١٦ استسلام الحامية التركية في مكة للقوات العربية.

١٩١٦ مولد السياسي والرئيس الإنجليزي الأسبق إدوارد هيث.

١٩٢٩ مولد ملك المغرب الحسن الثاني.

١٩٣٧ عقد حلف سعد أباد بين تركيا وإيران والعراق وأفغانستان، لمقاومة الأكراد.

١٩٤٦ إنزال علم بريطانيا من قلعة القاهرة.

١٩٥٠ وفاة السياسي ورئيس الوزراء المصري الأسبق إسماعيل صدقي.

١٩٦٣ قيام الاتحاد الفيدرالي الماليزي (يضم الملايو وسنغافورة وساراواك وبورنيو).

١٩٧١ الجيش المغربي يقوم بانقلاب فاشل على الملك الحسن الثاني (في احتفال له بالسخيرات يقتل فيه ٢٨).

١٩٩١ دول مجلس الأمن الخمس الدائمة توافق على إخلاء الشرق الأوسط من الأسلحة النووية والكيميائية.

١٩٩٨ وفاة المطربة والممثلة اللبنانية نور الهدى.

١٠ يوليه

١٨٣٠ مولد الرسام الفرنسي

Converted by Tiff Combine - (no stamps are applied by registered version)

بيسارو.

١٨٧١ مولد الأديب الفرنسي مارسيل بروست.

١٨٩٨ حادث فاشودا (بين إنجلترا وفرنسا في أعالي النيل).

١٩١٨ صدور دستور روسيا.

١٩٢٨ مولد الرسام الفرنسي برنار بوفيه.

١٩٤٣ قوات الحلفاء تغزو جزيرة صقلية.

١٩٤٨ انتهاء الهدنة التي قررها مجلس الأمن، ومعاودة القتال بين العرب وإسرائيل.

١٩٥٣ إقالة بيريا في الاتحاد السوفييتي (ثم إعدامه في ٢٣ ديسمبر).

١٩٥٣ الشيشكلي يتولى رئاسة الجمهورية السورية.

١٩٥٧ وفاة الجراح المصري إبراهيم فهمي المنياوي.

١٩٦٤ تشومبي يصبح رئيسًا لوزراء الكونغو.

١٩٧٣ استقلال جزر بهاما (بعد ٣٠٠ عام تحت حكم إنجلترا).

١٩٧٣ وفاة الشاعر المصري عزيز أباظة.

١١ يوليه

١٥٣٦ وفاة المصلح الديني الهولندي إرازموس.

١٨١٠ نابليون يضم هولندا لإمبراطوريته.

١٨١٨ مولد السياسي الإنجليزي ويليم فورستر.

١٨٨٢ الأسطول الإنجليزي يضرب الإسكندرية بمدافعه.

١٨٤٥ مولد الشيخ المصري محمد عبده.

١٨٩٨ مولد عالم الرياضيات المصري علي مصطفى مشرفة.

١٩٠٥ وفاة الشيخ محمد عبده.

١٩٢٠ مولد الممثل الأمريكي الروسي الأصل يول برينر.

Converted by Tiff Combine - (no stamps are applied by registered version)

جشوين

١٩٣٧ وفاة الموسيقي الأمريكي جورج جشوين.

١٩٤٦ حكومة إسماعيل صدقي تعتقل عشرات المفكرين والكتاب (تمهيدًا لإعلان معاهدته مع بيفين).

١٩٤٧ رئيس الوزراء المصري محمود فهمي النقراشي يتقدم بمذكرة لمجلس الأمن، طالبًا جلاء القوات البريطانية الكامل والناجز عن مصر.

١٩٥٧ وفاة أغاخان الثالث.

١٩٨٣ وفاة الجراح المصري إسماعيل محرز.

١٩٨٩ وفاة الممثل الإنجليزي لورانس أوليفيه.

١٩٩١ مقتل مترجم كتاب سليمان رشدي «آيات شيطانية» لليابانية هيتوشي شيجاروشي.

١٩٩٥ الولايات المتحدة الأمريكية تستأنف علاقاتها الدبلوماسية مع هانوي.

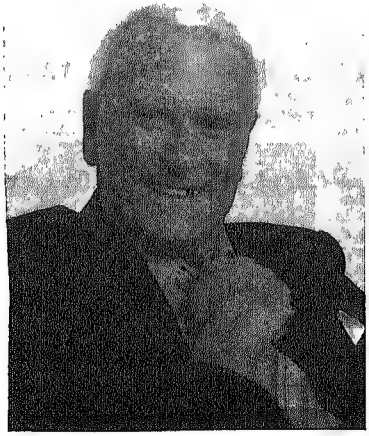

لورانس أوليفيه

Converted by Tiff Combine - (no stamps are applied by registered version)

١٩٩٨ وفاة فنان الكاريكاتير المصري حسن حاكم.

١٩٩٩ توقف القتال بين القوات الهندية والباكستانية فى كشمير (بعد قتال أكثر من شهرين).

١٢ يوليه

١٠٠ ق.م مولد يوليوس قيصر.

١١٩١ سقوط عكا في أيدي الصليبيين.

١٦٩٠ ويليم أورانج يهزم القوات الكاثوليكية الأيرلندية في معركة أوين.

١٨٠٤ وفاة السياسي الأمريكي ألكسندر هاملتون.

١٨٨٢ حريق الإسكندرية (يمتد حتى اليوم التالي).

١٩٢٤ محاولة اغتيال الزعيم والرئيس المصري الأسبق سعد زغلول في فناء محطة سكك حديد القاهرة.

١٩٢٤ وفاة الأديب المصري مصطفى لطفي المنفلوطي.

١٩٤٥ تقسيم برلين إلى شرقية وغربية.

١٩٦٠ استقلال النيجر وفولتا العليا وساحل العاج وتشاد وأفريقيا الوسطى عن فرنسا.

١٩٨٠ وفاة الكاتب الصحفي المصري رشدي صالح.

١٩٩٧ وفاة المؤرخ الفرنسي فرانسوا فوريه.

١٩٩٩ بدء انعقاد مؤتمر القمة الأفريقي بالجزائر.

١٣ يوليه

٨٠٩ مجيء السيدة نفيسة بنت الحسن الأنور إلى مصر.

١٧٩٨ معركة شبراخيت بين نابليون ومماليك مصر، والحملة الفرنسية تدخل ضواحي القاهرة.

١٨٧٨ استقلال رومانيا.

١٨٧٨ انتهاء الحرب الروسية التركية.

Converted by Tiff Combine - (no stamps are applied by registered version)

١٨٩٢ افتتاح المتحف المصري بالقاهرة.

١٨٩٢ مولد القاص والأديب المصري محمد تيمور.

١٩١٨ بداية تراجع القوات العثمانية أمام قوات اللنبي في فلسطين.

١٩١٩ عبور أول منطاد طائر بمحرك المحيط الأطلسي.

١٩٢٧ مولد الزعيم الكوبي فيدل كاسترو.

١٩٢٨ وفاة الموسيقي المصري محمد عبد الرحيم المسلوب.

١٩٣٥ وفاة العسكري الفرنسي ألفريد دريفوس (الذي هزت قضيته فرنسا بين ١٨٩٤ و١٩٠٨).

١٩٥١ وفاة الموسيقي النمساوي أرنولد شونبرج.

١٩٦٣ الصين الشعبية تتهم الولايات المتحدة الأمريكية بمحاولة تسميم علاقاتها بروسيا السوفيتية.

١٩٦٨ افتتاح متحف الفنان محمد ناجي.

١٩٧٧ وفاة العسكري والسياسي المصري كمال الدين رفعت.

١٩٨٥ حل مجلس الأمة في الكويت.

١٩٩٧ المتأسلمون في الجزائر يذبحون ٢٣ في ولاية المرية.

١٩٩٩ منظمة الوحدة الأفريقية تقرر عدم الاعتراف بأي نظام حكم أو رئيسه إذا توصل للسلطة عن طريق العنف أو الانقلاب.

١٤ يوليه

١٧٨٩ سقوط الباستيل في باريس (عيد فرنسا الوطني).

١٨٧٤ مولد خديوي مصر الأسبق : عباس حلمي الثاني.

١٩٠٠ مولد الممثل المسرحي المصري يوسف وهبي.

١٩١٥ الشريف حسين يبدأ اتصالاته بالمندوب السياسي الإنجليزي في مصر

Converted by Tiff Combine - (no stamps are applied by registered version)

من أجل أن يرأس دولة عربية موحدة.

١٩١٧ استقلال فنلندا عن روسيا.

١٩١٨ مولد المصرلوجي المصري جمال مختار.

١٩١٩ القائد الفرنسي جورو ينذر حكومة فيصل بقبول الانتداب الفرنسي على الشام.

١٩٣٤ الصحفي المصري محمد التابعي يصدر مجلة «آخر ساعة» بالقاهرة.

١٩٤٤ وفاة المطربة المصرية السورية الأصل أسمهان (غرقًا في النيل عند رشيد).

١٩٥٤ وفاة الرسامة المكسيكية فريدا كالي.

١٩٥٨ ثورة العراق العسكرية، وإعلان الجمهورية، ومقتل الملك فيصل والوصي عبد الله وآخرين، وتولي عبد الكريم قاسم رئاسة الجمهورية.

١٩٥٨ الأسطول الأمريكي ينزل ١٠٠٠٠ جندي في لبنان.

١٩٥٩ ثورة كركوك على نظام قاسم العراقي (تستمر ٣ أيام).

١٩٨٨ انعقاد مؤتمر الدول الصناعية السبع في باريس.

١٩٩٢ المتأسلمون في الأقصر يهاجمون ويصيبون سياحًا أسبانيين.

١٩٩٨ وفاة المالي الأمريكي ريتشارد ماكدونالد، صاحب المطاعم السريعة المعروفة باسمه بأنحاء العالم.

١٩٩٩ الصين تعلن توصلها لصنع قنبلة نيوترونية.

١٩٩٩ وفاة فنان الحفر المصري الحسين فوزي.

١٥ يوليه

١٠٩٩ الصليبيون يدخلون بيت المقدس ويذبحون ٤٠٠٠٠ عربي و ٦٠٠٠ يهودي (عادت على يدي صلاح الدين في ١١٨٧).

١٦٠٦ مولد الرسام الهولندي

Converted by Tiff Combine - (no stamps are applied by registered version)

رامبرانت.

١٨٤٠ توقيع معاهدة لندن (بين إنجلترا والنمسا وبروسيا وروسيا من جهة والدولة العثمانية).

١٨٨٩ مولد الشيخ السعودي المصري الأصل حافظ وهبه.

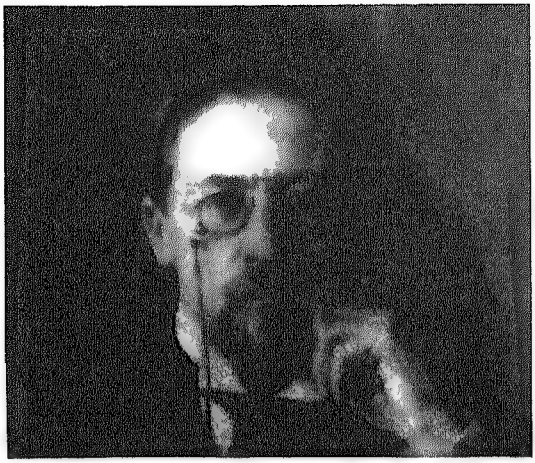

تشيكوف

١٩٠٠ مولد الممثل المصري سراج منير.

١٩٠٤ وفاة القاص الروسي أنطون تشيكوف.

١٩٠٩ تنحية شاه إيران محمد، وتولية الشاه أحمد.

١٩١٦ مولد الروائية والأديبة الإنجليزية أيريس ميردوخ.

١٩١٨ بدء الهجوم الألماني على المارن.

١٩٢٣ مولد عالم الرياضيات والأديب المصري عبد العظيم أنيس.

١٩٤٨ مجلس الأمن يعلن الهدنة في فلسطين.

١٩٥٨ القوات الأمريكية تدخل بيروت (كطلب رئيسها كميل شمعون).

١٩٦٩ فرانكو يعلن خوان كارلوس وريثًا لعرش أسبانيا (وفق المباديء والمؤسسات الفرنكوية).

١٩٧٤ انقلاب يميني في جزيرة قبرص يقوده عسكر أثينا،

Converted by Tiff Combine - (no stamps are applied by registered version)

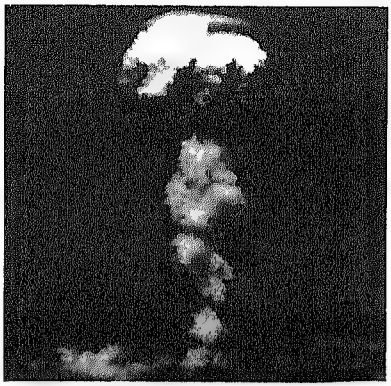

أول تفجير نووي

ومحاولة اغتيال رئيسها مكاريوس (يودي لتدخل الجيش التركي في ٢٠ يولية).

١٩٧٥ إطلاق سفينتي الفضاء الروسية «أبوللو» والأمريكية «سيوز».

١٩٩٠ وفاة الشاعر والأديب السوري عمر أبو ريشة.

١٦ يوليه

٦٢٢ بدء التقويم الهجري.

١٧٢٣ مولد الرسام الإنجليزي جون رينولدز.

١٩٣٠ انتفاضة الإسكندرية ضد وزارة إسماعيل صدقي (تؤدي إلى قلاقل ضد الأجانب، وإنذار إنجليزي بالتدخل).

١٩٤٥ الولايات المتحدة الأمريكية تجرب أول تفجير نووي في صحراء ألاموجوردو بنيو مكسيكو.

١٩٥١ الحزب السوري يغتال السياسي والرئيس اللبناني الأسبق رياض الصلح (في عمان).

١٩٥٣ إنشاء جوائز الدولة التقديرية والتشجيعية في مصر.

١٩٥٥ شكري القوتلي يعود لسوريا (بعد غيبة ٦ أعوام في مصر).

١٩٥٨ مقتل السياسي والرئيس العراقي الأسبق نوري السعيد.

١٩٦٩ رواد فضاء الولايات المتحدة الأمريكية الثلاثة: أرمسترونج وألدرين وكولينز يهبطون على سطح القمر.

١٩٧٩ صدام حسين يرأس حزب البعث العراقي والجمهورية العراقية.

١٩٨٤ كمال حسن علي يؤلف

Converted by Tiff Combine - (no stamps are applied by registered version)

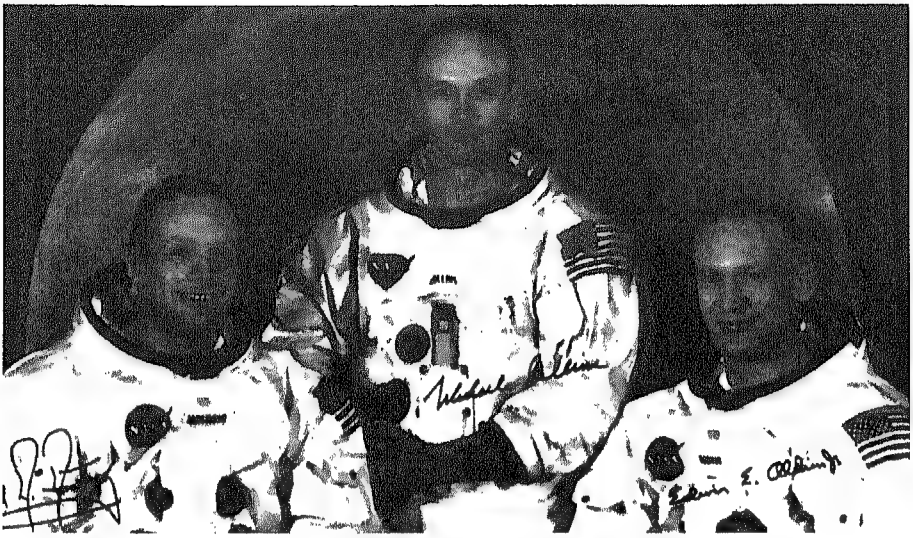

أرمسترونج وكولينز وألدرين

وزارته الثانية في مصر.

١٩٨٥ وفاة الروائي والأديب الألماني هنريش بول.

١٩٨٦ عودة مركبة الفضاء السوفيتية سويوز ٥ إلى الأرض.

١٩٨٩ وفاة الموسيقي الألماني هربرت فون كاريان.

١٩٩٠ موسكو توافق على انضمام ألمانيا المتحدة لحلف الأطلنطي.

١٩٩٠ زلزال قوي في الفليبين يقتل ٢٠٠٠ ويصيب ويشرد آلافًا.

١٩٩٥ وفاة الشاعر والأديب الإنجليزي ستيفن سبندر.

١٧ يوليه

١٧٩٠ وفاة الاقتصادي الإنجليزي آدم سميث.

١٨٦٣ مولد السياسي البريطاني لويد جورج.

Converted by Tiff Combine - (no stamps are applied by registered version)

١٨٩٤ قوات إيطاليا تستولي على كسلا بالسودان.

١٩١٣ وفاة حاكم قطر الشيخ قاسم، وتولية عبد الله.

١٩١٣ مولد المفكر والأديب الفرنسي روجيه حارودي.

١٩١٨ إعدام قيصر روسيا نيقولا الثاني، وزوجته ألكسندرا وإبنهما وبناتهما الأربعة.

١٩١٩ حكومة فيصل تستسلم لإنذار القائد الفرنسي جيرو.

١٩٣٦ بدء الحرب الأهلية الأسبانية، بعصيان قائد جزر الكناري حكومة مدريد الشرعية.

١٩٣٩ وفاة الأديب السوري فيلكس فارس (مترجم «هكذاتكلم زرادشت»).

١٩٤٥ بدء انعقاد مؤتمر بوتسدام.

١٩٥٦ انعقاد مؤتمر دول عدم الإنحياز ببيريوني (حتى ٢٠ يوليه ١٩٥٦).

١٩٥٨ المظليون الإنجليز ينزلون في الأردن بطلب من الملك حسين.

١٩٦٥ وفاة الممثل المصري حسين رياض.

١٩٦٨ انقلاب عسكري في العراق يتولى بموجبه حزب البعث العراقي السلطة، وأحمد حسن البكر رئاسة الجمهورية.

١٩٧٣ انقلاب عسكري في أفغانستان، يطيح بالحكم الملكي، ويعلن الجمهورية برئاسة محمد داود.

١٩٧٥ التحام سفينتي الفضاء السوفيتية والأمريكية: «سيووز» و«أبوللو» (يستمر الالتحام يومان).

١٩٨٢ وفاة اللغوي الأمريكي والروسي الأصل رومان جاكوبسن.

١٩٨٧ وفاة المستشرق الفرنسي لوي جارديه.

١٩٨٧ وفاة الشاعر والأديب الكويتي أحمد مشاري العدواني.

١٩٩٦ انفجار طائرة أمريكية بعد

Converted by Tiff Combine - (no stamps are applied by registered version)

إقلاعها من نيويورك (يؤدي إلى مقتل جميع ركابها وملاحيها الـ ٢٣٠).

١٩٩٨ مقتل أكثر من ٣٠٠٠ في بابوا نيوغينيا بسبب إعصار.

١٨ يوليه

٦٤ حريق روما الكبير (يستمر أسبوعًا ويدمر نصف أحياء المدينة، ويعقبه وباء).

١٨١٣ إنجلترا تنضم إلى روسيا والسويد في محاربة فرنسا.

جين أوستن

١٨١٧ وفاة الروائية والأديبة الإنجليزية جين أوستن.

١٨٧٠ إعلان بابا روما رئيسًا للكنيسة الكاثوليكية.

١٨٧٣ استخدام الاقتراع السري لأول مرة في انتخابات إنجلترا.

١٩١٧ مولد الممثل السينمائي المصري يحيى شاهين.

١٩١٨ مولد الرئيس والزعيم الجنوب أفريقي نيلسون مانديلا.

١٩٣٣ صدور قانون في إنجلترا يمنح المرأة الإنجليزية كامل حقوق الرجل في الانفصال والطلاق.

١٩٣٦ بدء حركة فرانكو الفاشية في أسبانيا، وقيام الحرب الأهلية فيها.

١٩٤٢ إنشاء جامعة فاروق الأول (الإسكندرية).

١٩٥٦ الولايات المتحدة الأمريكية تسحب وعدها بتمويل السد العالي.

١٩٥٨ مصر ترسل سريان من

Converted by Tiff Combine - (no stamps are applied by registered version)

الطائرات إلى مطار الحبانية بالعراق، لتأييد الانقلاب العراقي.

١٩٦٤ انعقاد مؤتمر القمة الأفريقي الثاني بالقاهرة.

١٩٦٩ سيارة السناتور الأمريكي إدوارد كيندي تغرق في بحيرة ستيدال، وتقتل رفيقته (تقضي على آماله السياسية).

١٩٧٢ السادات يطالب الاتحاد السوفييتي إنهاء مهمة خبرائه في مصر.

١٩٨٠ الهند تطلق قمرًا صناعيًا حول الأرض.

١٩٨٤ تخريج أول دفعة من ضابطات الشرطة بمصر.

١٩٨٨ إيران تعلن قبولها قرار مجلس الأمن وقف الحرب مع العراق.

١٩٩١ اغتيال رئيس الحزب الإشتراكي البلجيكي اندريه كولز.

١٩٩٢ وفاة سفيرة مصر في روما هدى المراسي.

سقوط سيارة ادوارد كيندي

Converted by Tiff Combine - (no stamps are applied by registered version)

١٩٩٣ استقالة رئيس جمهورية ووزراء باكستان؛ بسبب تدخل الجيش في السلطة.

١٩٩٨ مؤتمر دولي يوافق على إنشاء أول محكمة جنائية دولية.

١٩ يوليه

٣٥٦ ق.م مولد الإسكندر الأكبر في بيلا بمقدونيا.

١٣٧٤ وفاة أديب الرينسانس بترارخ.

١٨٣٤ مولد الرسام الفرنسي إدجار ديجا.

١٨٧٠ فرنسا تعلن الحرب على روسيا.

١٨٩٨ مولد المفكر الأمريكي المجري الأصل هربرت مركوزه.

١٩١٨ الجيوش الألمانية تبدأ تراجعها في مختلف ميادين القتال، قبل استسلامها في نهاية الحرب للمرة الثانية.

١٩٢٨ حل البرلمان المصري.

١٩٤١ إنجلترا والاتحاد السوفييتي ينذران إيران للمرة الثانية (الأولى ٢٦ يونيه) بأتباع سياسة الحياد.

١٩٥٦ بدء مؤتمر بريوني لدول عدم الانحياز.

١٩٥٨ بدء مؤتمر قمة في دمشق بين عبد الناصر وعارف، ينتهي بتوقيع اتفاق تعاون.

١٩٦١ صدور القوانين الاشتراكية في مصر.

١٩٦٦ وفاة المربي وعالم النفس المصري أمير بقطر.

١٩٧١ انقلاب شيوعي في السودان، يزيح فيه عبد الخالق محجوب الرئيس السوداني جعفر النميري (يستمر ٣ أيام ثم يقضى عليه الأخير بمساعدة مصر وليبيا).

١٩٧٩ قوات أورتيجا الساندينية تزيح سوموزا عن حكم جواتيمالا.

١٩٨٩ ياروزلسكي يصبح رئيسًا لبولندا.

Converted by Tiff Combine - (no stamps are applied by registered version)

١٩٩٨ القوات السعودية واليمنية تتقاتل على جزيرة في الخليج.

٢٠ يوليه

١٧٩٨ الحملة الفرنسية على مصر تقبض على محمد كريم ، وتعتقله في سفينة القيادة أوربت.

١٨٢٨ بدء نشر الجريدة الرسمية بمصر.

١٩٠٨ بداية ثورة الاتحاد والترقي في تركيا.

١٩١١ مولد الأديبة المصرية سهير القلماوي.

١٩٢٥ قوات سلطان الأطرش تدخل صلخد، وبداية الانتفاضة السورية ضد الفرنسيين.

١٩٣٧ وفاة مخترع التلغراف الإيطالي ماركوني.

١٩٤٤ محاولة اغتيال فاشلة للزعيم الألماني النازي أدولف هتلر.

١٩٤٥ وفاة الشاعر الفرنسي بول فاليري.

١٩٤٩ توقيع اتفاقية رودس بين الدول العربية وإسرائيل.

١٩٥١ فلسطيني يغتال ملك الأردن عبد الله في المسجد الأقصى.

١٩٥٤ توقيع الهدنة بين فرنسا

ألدرين يرفع العلم الأمريكي

Converted by Tiff Combine - (no stamps are applied by registered version)

وفيتنام الشمالية (تحترم الأولى استقلال كمبوديا ولاوس وفيتنام، وتجلو عنها، كما تجلو فيتنام الشمالية عن الجنوبية وكمبوديا ولاوس).

١٩٥٦ بريطانيا والبنك الدولي يسحبان عروضهما لتمويل مشروع السد العالي.

١٩٥٨ قطع العلاقات الدبلوماسية بين مصر والأردن.

١٩٦٩ رائد الفضاء الأمريكي ألدرين يرفع العلم الأمريكي على سطح القمر (أول إنسان).

١٩٧٤ الجيش التركي يغزو شمالي جزيرة قبرص، ويبدأ احتلالها خلال ٥ أيام.

١٩٧٦ المركبة الفضائية الأمريكية «فايكنج» تحط على سطح المريخ.

١٩٨٧ مجلس الأمن يقرر وقف القتال

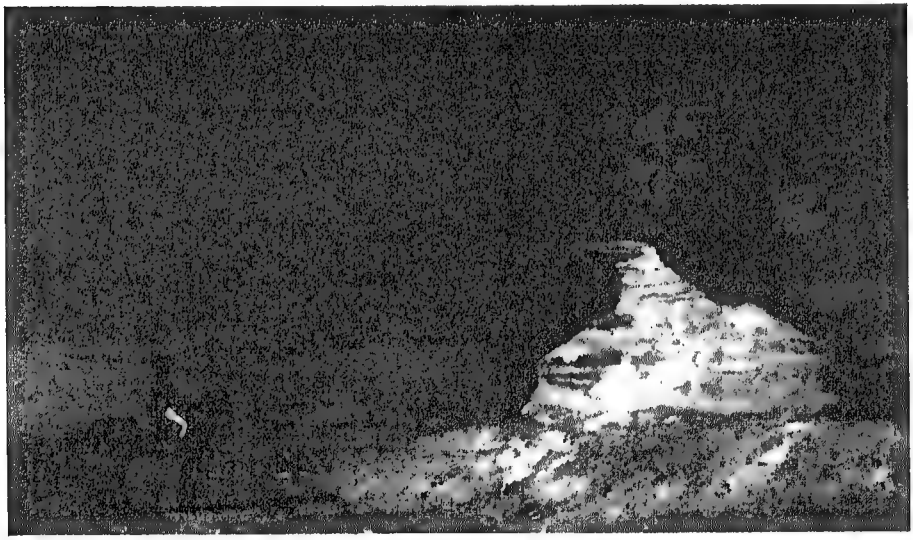

نابليون يطل على أبو الهول

Converted by Tiff Combine - (no stamps are applied by registered version)

بين العراق وإيران، وانسحاب قواتهما إلى الحدود الدولية.

١٩٩٠ وفاة الفنان السينمائي السوفييتي بارادجانوف.

١٩٩٤ وفاة رسام الكاريكاتير المصري زهدي العدوي.

٢١ يوليه

١٧٩٦ وفاة الشاعر الأسكتلندي روبرت بيرنز.

١٧٩٨ نابليون يهزم المماليك المصريين في معركة إمبابة (الأهرام) ومراد (بك) يهرب إلى الصعيد، وإبراهيم (بك) إلى سوريا.

١٨١٦ مولد مؤسس وكالة أنباء رويتر : بول رويتر.

١٨٨٦ تأسيس الجامعة الأمريكية بالقاهرة.

١٨٩٩ مولد الأديب والروائي الأمريكي إرنست همنجواي.

١٩١٣ صدور قانوني الدستور والانتخاب في مصر.

١٩١٤ وفاة مؤسس «الهلال» اللبناني الأصل جورجي زيدان.

١٩٢٠ مولد الأديب الجزائري محمد ديب.

١٩٢٧ وفاة العالم والأديب المصري اللبناني الأصل يعقوب صروف.

١٩٥٢ مصدق يتولى رئاسة وزراء إيران.

١٩٥٤ توقيع اتفاقية جينيف بين فرنسا وفيتنام (قسمت فيتنام بموجبها إلى شمالية وجنوبية).

١٩٦٠ بدء الإرسال التليفزيوني في مصر.

١٩٦٩ رائد الفضاء الأمريكي أرمسترنج يهبط على سطح القمر.

١٩٧١ وفاة القانوني المصري عبد الرزاق السنهوري.

١٩٩٨ وفاة رائد الفضاء الأمريكي آلان شيرر.

Converted by Tiff Combine - (no stamps are applied by registered version)

٢٢ يوليه

١٩١٠ مولد الروائي والأديب الأسترالي آلان مورهيد.

١٩٢٢ عصبة الأمم تقر انتداب فرنسا على سوريا.

١٩٢٤ الاعتداء على سعد زغلول، وإصابته.

تفجير فندق ملك داود بالقدس

١٩٣٢ وفاة الشاعر المصري حافظ إبراهيم (شاعر النيل).

١٩٣٣ الطيار الأمريكي وولي بوش يطير حول العالم.

١٩٤٦ منظمة الأرجون الإسرائيلية تفجر فندق الملك داود بالقدس (تقتل ٩٣ وتصيب عشرات).

١٩٥٢ نجيب الهلالي يؤلف وزارته الثانية في مصر.

١٩٥٤ عودة شاه إيران رضا بهلوي إلى طهران (بعد مبارحته لها في ١٥ أغسطس ١٩٥٣).

١٩٥٧ افتتاح مجلس الأمة المصري وبعضويته لأول مرة ٤ نساء.

١٩٦١ أول اجتماع لمنظمة العفو الدولية في لندن.

١٩٦٢ مصر تطلق صاروخيها القاهر والظافر.

١٩٦٩ بدء مهرجان وودستوك في الولايات المتحدة الأمريكية.

Converted by Tiff Combine - (no stamps are applied by registered version)

١٩٧١ الرئيس السوداني جعفر النميري يقضي على الإنقلاب الشيوعي في السودان (بمساعدة مصر وليبيا) ويعدم عددًا من زعمائه وعلى رأسهم عبد الخالق محجوب و الشفيع أحمد الشيخ.

١٩٧٧ طرد أرملة ماو تسي تونج من الحزب الشيوعي الصيني.

عبد الخالق محجوب في سجنه

١٩٨٧ اطلاق النار على رسام الكاريكاتير الفلسطيني ناجي العلي في لندن (يموت في ٢٩ أغسطس).

١٩٩٨ إيران تطلق صاروخًا باليستيًا «شهاب ٣» يبلغ مداه ١٣٠٠ كم وقادر على حمل طن من الذخيرة.

٢٣ يوليه

١٨٩٢ مولد إمبراطور أثيوبيا هيلاسلاسي.

١٩٠٨ سلطان تركيا عبد الحميد يرضخ لجمعية الاتحاد والترقي، ويعيد العمل بدستور ١٨٧٨.

١٩١١ حريق هائل يدمر ١٠ أحياء في مدينة استنبول.

١٩٢١ تتويج فيصل ملكًا على العراق (اختارته بريطانيا،ثم أيد ٩٦٪ من الشعب العراقي الاختيار).

١٩٥٢ قيام الثورة العسكرية في مصر (عيد الثورة).

١٩٥٧ انعقاد مجلس الأمة في مصر

Converted by Tiff Combine - (no stamps are applied by registered version)

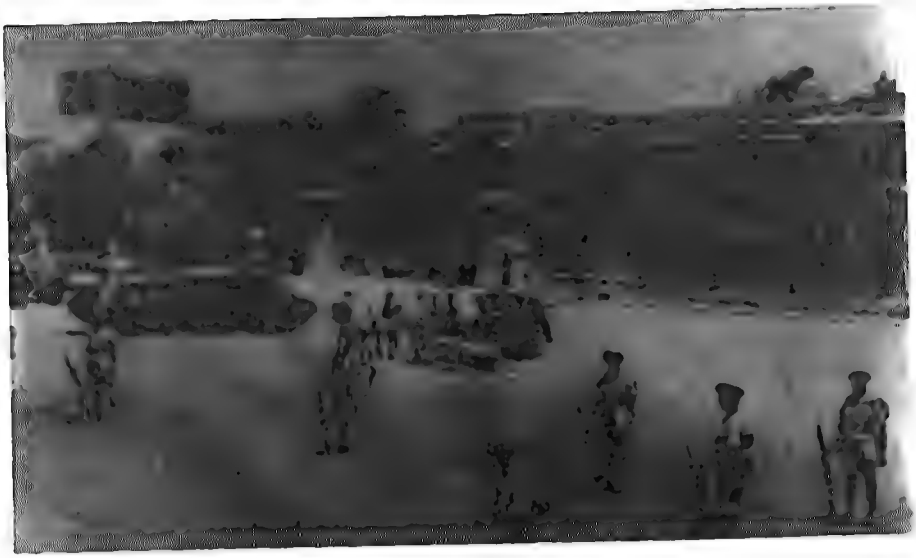

الجيش المصري يحاصر قصر عابدين

(أول مجلس تشريعي بعد الثورة).

١٩٥٨ اختيار ٤ سيدات بريطانيات لعضوية مجلس اللوردات في بريطانيا لأول مرة.

١٩٦٢ افتتاح متحف المثال محمود مختار بالقاهرة.

١٩٦٧ الرئيس الفرنسي الأسبق ديجول يبدأ زيارة رسمية لكندا،

قادة ثورة يوليو العسكرية المصرية

Converted by Tiff Combine - (no stamps are applied by registered version)

وينادي في مونتريال بعد ذلك بيومين باستقلال المقاطعة الفرنسية عن كندا.

١٩٦٩ بدء تطبيق قانون تحديد ملكية الفرد من الأراضي الزراعية بـ ٥٠ فدان، والأسرة ١٠٠ فدان.

١٩٧٠ الانتهاء من بناء السد العالي في أسوان.

١٩٧٢ تأسيس بنك ناصر الاجتماعي في مصر.

١٩٧٤ وفاة الراقصة المصرية اللبنانية الأصل بديعة مصابني.

١٩٨٤ سيدة فرنسية: أدوبيج أمتنس تتولى لأول مرة وزارة الدفاع الفرنسية.

١٩٨٦ زواج الأمير البريطاني أندرو بسارة فيرجسون.

١٩٩٢ وفاة الرئيس والسياسي اللبناني سليمان فرنجيه.

١٩٩٤ انقلاب عسكري في جامبيا.

١٩٩٩ وفاة ملك المغرب الحسن الثاني، وتولية ابنه محمد السادس.

١٩٩٩ الولايات المتحدة الأمريكية تطلق مكوك الفضاء «كولومبيا» في رحلة تقودها لأول مرة سيدة : إيلين كولينز.

٢٤ يوليه

١٧٨٣ مولد زعيم أمريكا الجنوبية سيمون بوليفار.

١٧٩٨ نابليون يدخل على رأس قواته القاهرة، وينزل في قصر محمد الألفي في الأزبكية.

١٧٩٩ الفرنسيون يهزمون الأتراك في معركة أبي قير البرية.

١٨٤٧ انتهاء الحرب الأهلية في البرتغال.

١٨٥٤ سعيد يتولى حكم مصر.

١٩١٩ الموافقة على إنشاء عصبة الأمم.

١٩٢٠ معركة ميسلون بين السوريين والفرنسيين على أبواب دمشق، ومقتل وزير الدفاع السوري يوسف العظمة.

Converted by Tiff Combine - (no stamps are applied by registered version)

١٩٢٠ الفرنسيون يدخلون حلب، ويطردون منها قوات فيصل.

١٩٢٢ عصبة الأمم تقرر انتداب إنجلترا على فلسطين.

١٩٢٣ توقيع معاهدة لوزان بين تركيا واليونان.

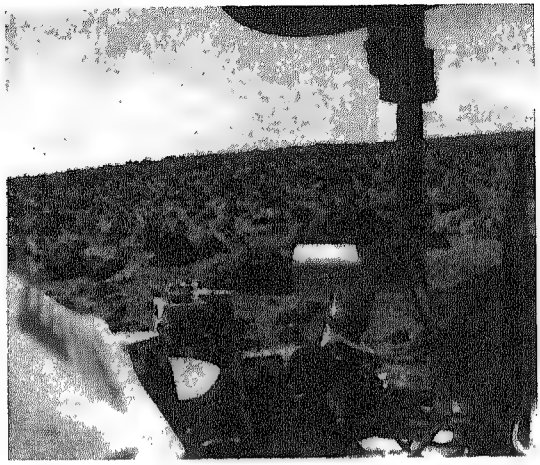

مركبة الفضاء الأمريكية «فايكنج ١» تهبط على سطح المريخ

١٩٥٢ علي ماهر يؤلف وزارته الرابعة في مصر.

١٩٥٧ وفاة الكاتب والممثل المسرحي الفرنسي ساشا جيتري.

١٩٦٥ جمال عبد الناصر وبابا الكرازة المرقسية شنوده الثاني يضعان حجر الأساس للكاتدرائية المرقسية الجديدة.

١٩٦٩ عودة رواد فضاء «أبوللو ١١» إلى الأرض.

١٩٧٠ السلطان قابوس بن سعيد يتولى حكم عمان.

١٩٧٤ انتهاء التحقيق في فضيحة ووتر جيت بالولايات المتحدة الأمريكية، وسلطاتها توجه الاتهام الجنائي لنيكسون في ثلاث تهم.

١٩٨١ انتخاب محمد رجوي رئيسًا لإيران.

١٩٩١ وفاة الروائي الأمريكي اليهودي إسحق باشيفتز سنجر.

Converted by Tiff Combine - (no stamps are applied by registered version)

جيمس بالفور.

١٩٠٩ الطيار الفرنسي لويس بلـلريو يعبر المانش بطائرته لأول مرة.

١٩١٤ مصري يحاول في اسـطنبول اغتيال الخديوي عباس حلمـي (بعـد أن عزله الإنجليز).

١٩٣٤ النـازيون في النمسـا يغتـالون رئيسها دولفوس.

١٩٤٣ استقالة موسوليني عـن رئاسـة الحكومة الإيطالية.

بكـداش

١٩٩٥. وفـاة الزعيـم السـوري الشيوعي خالد بكداش.

١٩٩٩ وفاة الناقد والأديـب المصـري شكري عياد.

٢٥ يوليه

١٧٩٨ نابليون يشكل ديوان القـاهرة من ٩ شيوخ.

١٨٤٨ مولد السـياسي الإنجليـزي

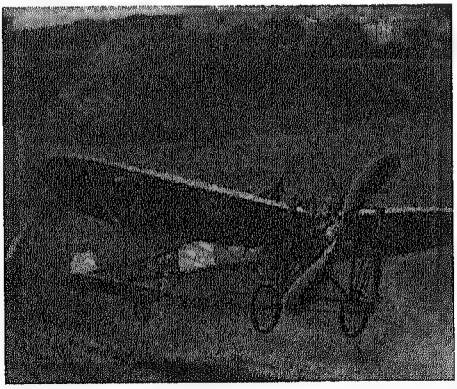

طائرة بدريو

Converted by Tiff Combine - (no stamps are applied by registered version)

١٩٤٩ حسين سري يؤلف وزارته الثالثة في مصر.

١٩٥٧ إلغاء الملكية في تونس، وإعلان النظام الجمهوري بها، وبورقيبة يصبح رئيسًا.

١٩٦١ صدور قانون في مصر يحدد الملكية الزراعية للأسرة بمائة فدان.

١٩٦٣ الولايات المتحدة الأمريكية والاتحاد السوفييتي وبريطانيا تتفق على حظر التجارب النووية في البر والجو والبحر.

١٩٧٠ وفاة العسكري البحري المصري سليمان عزت.

١٩٧٤ وفاة طبيب النساء المصري نجيب محفوظ.

١٩٧٨ ولادة أول مولودة إنجليزية بطريقة الأنابيب.

١٩٩٦ توقيع اتفاقية بين تركيا وإسرائيل للتعاون الصناعي والحربي.

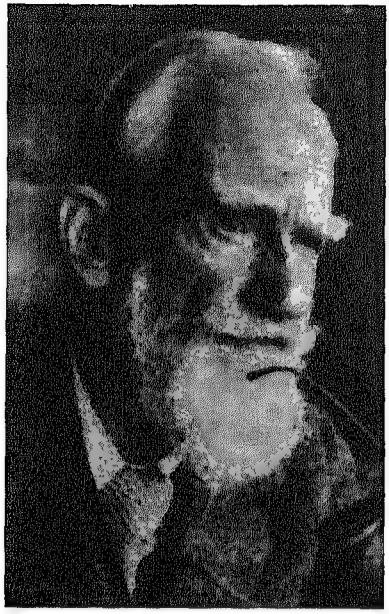

شو

٢٦ يوليه

١٨٤٢ مولد الاقتصادي الإنجليزي ألفريد مارشال.

١٨٤٧ استقلال ليبيريا.

١٨٥٦ مولد الأديب البريطاني الأيرلندي الأصل جورج برنارد شو.

١٨٩١ فرنسا تعلن ضم جزر تاهيتي.

Converted by Tiff Combine - (no stamps are applied by registered version)

١٩٢٨ مولد المخرج السينمائي الأمريكي ستانلي كوبريك.

١٩٣٣ ألمانيا النازية تبدأ اصدار قوانينها العنصرية لتطهير العرق الجرماني.

١٩٤٢ طائرات السلاح الجوي البريطاني تدمر مدينة هامبورج الألمانية.

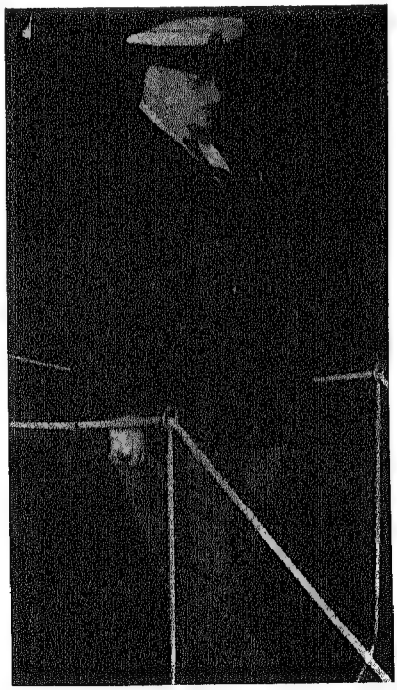

فاروق يغادر مصر

١٩٤٤ وفاة شاه إيران رضا بهلوي.

١٩٤٥ الانتخابات العامة في بريطانيا بعد الحرب العالمية الثانية تؤدي لتولي حكومة عمالية برئاسة كليمنت أتلي.

١٩٥٢ ملك مصر فاروق يتنحى عن العرش لإبنه، ويترك مصر نهائيًا من الإسكندرية.

١٩٥٤ بدء بث إذاعة الإسكندرية المحلية.

١٩٥٦ مصر تؤمم قناة السويس.

١٩٦٢ إعلان مجانية التعليم في جميع مراحله بمصر.

١٩٨٣ القوات الإسرائيلية تطلق النار على طلاب كلية الخليل، فتقتل ثلاثة.

١٩٨٥ وفاة الفنان التشكيلي المصري حسن فؤاد.

١٩٨٧ وفاة الأديب والروائي المصري توفيق الحكيم.

٢٧ يوليه

١٧٩٨ نابليون يشكل دواوين

Converted by Tiff Combine - (no stamps are applied by registered version)

الأقاليم في مصر (يجعل لكل إقليم أغا للإدارة، ومباشر لجمع الضرائب).

١٨٢٤ مولد الروائي الفرنسي ألكسندر ديماس (الإبن).

١٨٣٨ بداية حرب الأفيون بين إنجلترا والصين.

١٨٤٤ وفاة الفزيائي الإنجليزي جون دالتون.

١٨٩٢ مجلس النظار برئاسة الخديوي عباس ينحي البابا كيرلس الخامس (عن أعماله الإدارية).

١٨٩٥ أسبانيا تتخلى لفرنسا عن سان دومينجو.

١٩٠٩ الأخوان الأمريكيان رايت يصنعان طائرة، ويطيران بها ٤٠٠ متر فوق كاليفورنيا.

١٩١٥ اتمام أول اتصال تليفوني عبر المحيط الهادي (بين الولايات المتحدة الأمريكية واليابان).

١٩٤١ القوات اليابانية تبدأ غزو أندونسيا.

١٩٥٣ نهاية الحرب في شبه الجزيرة الكورية، وقسمة البلاد إلى شمال وجنوب.

١٩٥٤ توقيع اتفاقية جلاء القوات البريطانية عن مصر (بعد ٧٢ عامًا من الاحتلال).

١٩٥٨ افتتاح مصنع الحديد والصلب في حلوان بمصر.

١٩٦٨ وفاة الناقد والأديب المصري محمد غنيمي هلال.

١٩٧٠ وفاة الديكتاتور البرتغالي أنطونيو سالازار.

١٩٨٠ وفاة شاه إيران السابق رضا بهلوي (في منفاه بالقاهرة).

١٩٨٠ وفاة الممثل السينمائي المصري رشدي أباظة.

١٩٨١ وفاة المخرج السينمائي الأمريكي السويسري الأصل ويليم ويللر.

Converted by Tiff Combine - (no stamps are applied by registered version)

١٩٨٤ وفاة الممثل الأمريكي جيمس ماسون.

١٩٩٦ انفجار ٣ قنابل في القرية الأولمبية بأتلانتا بالولايات المتحدة الأمريكية (تقتل ٢ وتصيب ١١٠).

١٩٩٧ وفاة القانوني المصري عبد الرحمن الشرقاوي.

١٩٩٧ وفاة الشاعر العراقي محمد مهدي الجواهري.

١٩٩٨ وفاة الممثل السينمائي المصري فريد شوقي.

الجواهري

٢٨ يوليه

١٥٨٨ الأسطول الإنجليزي بقيادة دريك يدمر أسطول أسبانيا «الأرمادا» قرب سواحل فرنسا (ثم يفشل دريك في غزو أسبانيا).

١٧٥٠ وفاة الموسيقي الألماني باخ.

١٧٩٤ الثورة الفرنسية تعدم ابنها الدموي روبسبيير.

١٨٢١ استقلال بيرو عن أسبانيا.

١٩٠٢ مولد الفيلسوف الإنجليزي النمساوي الأصل كارل بوبر.

١٩٤٠ قوات الحلفاء في جزيرة مالطة تصد هجومًا لقوات المحور.

١٩٤٢ وفاة المصرلوجي الإنجليزي بتري فلندرز.

١٩٤٢ إيطاليا تحل وتحظر الأحزاب الفاشية فيها.

١٩٤٦ وفاة الأديبة الأمريكية جرترود شتاين.

١٩٤٨ توقيع معاهدة جنيف حول

Converted by Tiff Combine - (no stamps are applied by registered version)

تحطم «الأرمادا» الأسبانية

معاملة أسرى الحرب.

١٩٧٣ انتخاب بابا دوبولوس رئيسًا لجمهورية اليونان.

١٩٧٦ قطع العلاقات بين بريطانيا وأوغندا عيدي أمين.

١٩٧٦ زلزال قوي يصيب بانجشيان بالصين، ويقتل ٢٥٠٠٠٠.

١٩٨٦ وفاة القانوني والسياسي المصري لبيب شقير.

١٩٨١ زلزال مدمر في إيران يقتل

Converted by Tiff Combine - (no stamps are applied by registered version)

١٥٠٠ ويصيب ويشرد آلافًا.

١٩٨٩ انتخاب علي أكبر رفسنجاني رئيسًا لإيران.

١٩٩٧ المتأسلمون في الجزائر يذبحون ٥١ في الأربعين قرب الجزائر العاصمة.

١٩٩٨ مجلس الأمن يصدر قرارًا يوقف العقوبات على ليبيا (إذا سلمت المتهمين بحادثة لوكيربي).

شتاين ورفيقتها توكلا

١٩٩٩ حريق في خيمة عرس في القديح بالمملكة السعودية يؤدي لمقتل ٤٢ وإصابة ١١٠.

٢٩ يوليه

١٦٩٦ قيصر روسيا بطرس الأكبر يستولي من الأتراك على إيزوف.

١٨٥٦ وفاة الموسيقي الألماني روبرت شومان.

١٨٨٢ الشيخ محمد عبده يرأس اجتماعًا بالقاهرة لبحث خيانات الخديوي توفيق (ضمن أحداث الثورة العرابية).

Converted by Tiff Combine - (no stamps are applied by registered version)

فان جوخ بريشته

١٨٨٣ مولد ديكتاتور إيطاليا بنيتو موسوليني.

١٨٩٠ انتحار الرسام الهولندي فان جوخ.

١٩٠٠ اغتيال ملك إيطاليا أمبرتو الأول.

١٩٢٢ دول أوربا الغربية تنذر اليونان بعدم محاولة احتلال اسطنبول.

١٩٣٧ فاروق يتولى حكم مصر، بعد انتهاء الوصاية

١٩٤٠ بداية غارات الطائرات الألمانية على بريطانيا (معركة الجو خلال الحرب العالمية الثانية).

١٩٤٥ تأسيس الجمعية المصرية للدراسات التاريخية.

١٩٥٩ افتتاح حديقة حيوان الإسكندرية.

١٩٧٩ وفاة المفكر الأمريكي المحري الأصل هربرت ماركوزه.

١٩٨١ زواج ولي عهد بريطانيا تشارلز بديانا.

١٩٨٣ وفاة الممثل الإنجليزي دافيد نيفين.

١٩٩٠ وفاة مستشار النمسا برونو كرايسكي.

١٩٩٠ وفاة الموسيقي المصري محمود الشريف.

١٩٩١ تركيا تستكمل النفق الأول لسد أتاتورك فوق نهري دجلة والفرات (يؤثر على مياه سوريا والعراق).

Converted by Tiff Combine - (no stamps are applied by registered version)

ديدرو

الفيلسوف الفرنسي ديدرو.

١٧٩٨ الحملة الفرنسية على مصر تفرض ضرائب باهظة على تجار الإسكندرية، وغرامة كبيرة على محمد كريم.

١٨١٨ مولد الأديبة الإنجليزية إميلي برونتي.

١٨٦٣ مولد الصناعي الأمريكي هنري فورد.

١٨٩٨ وفاة السياسي والرئيس الألماني بسمارك.

٣٠ يوليه

١٦٤٦ القوات الفرنسية والسويدية تبدءان غزو بافاريا.

١٧٠٩ القوات الإنجليزية تهزم القوات الفرنسية في بلجيكا.

١٧٨٤ وفاة

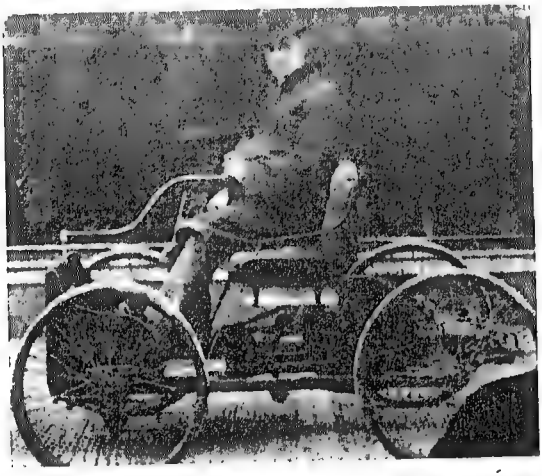

فورد يقود أحد نماذجه الأولى

Converted by Tiff Combine - (no stamps are applied by registered version)

١٩٠٣ سلطان تركيا عبد الحميد يمنح شركة سكك حديد الأناضول الألمانية امتياز مد خط حديدي إلى جنوب العراق.

١٩١٩ انعقاد الجلسة الأولى لمجمع اللغة العربية بدمشق.

١٩٢٥ مولد الممثل السينمائي المصري فريد شوقي.

١٩٤٥ تأسيس الجمعية المصرية للدراسات التاريخية.

١٩٤٩ اتفاق سوريا وإسرائيل على هدنة عسكرية.

١٩٧١ رائدا الفضاء الأمريكيان سكوت وإيروين يهبطان بأبوللو ١٥ على سطح القمر.

١٩٧٤ الكونجرس الأمريكي يوجه الاتهام الجنائي للرئيس نيكسون (يستقيل في ٩ أغسطس)..

١٩٧٤ بريطانيا واليونان وتركيا يوقعون اتفاقًا في جزيرة قبرص لوقف

نيكسون في حملة انتخابية

Converted by Tiff Combine - (no stamps are applied by registered version)

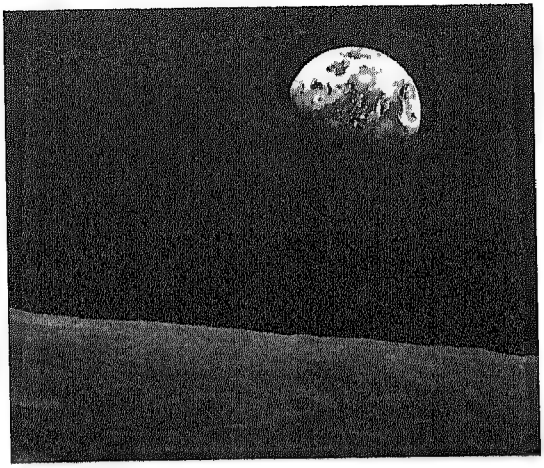

أول صورة فضائية للأرض

إطلاق النار.

١٩٧٧ قوات حفظ السلام في لبنان تتخذ مواقعها حول المخيمات الفلسطينية.

١٩٨٦ وفاة الملحن المصري محمد البحر درويش.

١٩٩٦ وفاة الممثلة السينمائية الأمريكية كولديت كولبير.

١٩٩٧ مقتل ١٣ وإصابة ١٦٠ في هجومين انتحاريين لمنظمة حماس بالقدس

٣١ يوليه

١٨٨٦ وفاة الموسيقي المجري فرانز ليست.

١٩١٤ اغتيال السياسي والرئيس الفرنسي الأسبق جان جوريس.

١٩١٤ مولد الممثل الكوميدي الفرنسي لويس ديه فانتوس.

١٩٣٢ الحزب النازي الألماني يفوز في الانتخابات (يتولى الحكم في ٣٠ يناير ١٩٣٣).

١٩٤١ حسين سري يؤلف وزارته الثانية في مصر.

١٩٤٤ الروائي الفرنسي سانت ديه أوكزبري يموت في حادثة طائرة.

١٩٥٦ اتفاقية تعاون نووية بين بريطانيا وألمانيا الغربية.

١٩٥٨ انتخاب العسكري فؤاد شهاب رئيسًا للبنان.

١٩٦٢ قيام اتحاد ماليزيا الموسع.

Converted by Tiff Combine - (no stamps are applied by registered version)

١٩٦٤ مركبة الفضاء الأمريكية «رينجر ٧» ترسل أول صورة للقمر.

١٩٦٦ الكومنولث البريطاني يحل محل إمبراطوريتها.

١٩٧٨ الرئيس المصري السادات يعلن تأليف الحزب الوطني الديمقراطي، فيهرول له أعضاء حزب مصر العربي الاشتراكي.

١٩٨٠ الكنيست الإسرائيلي يضم القدس لأراضيها، ويسن قانوناً يجعل به القدس الموحدة عاصمة لها.

١٩٨٣ أول حمل أنابيب لأربعة توائم في إنجلترا.

١٩٩٣ وفاة ملك بلجيكا بودوان الأول.

Converted by Tiff Combine - (no stamps are applied by registered version)

أول أغسطس (آب)

١١٣٧ وفاة ملك فرنسا لويس السادس.

١٢٩١ تأسيس الاتحاد السويسري (عيد سويسرا القومي).

١٧٩٨ الأسطول الإنجليزي يدمر الفرنسي في معركة أبو قير البحرية، وقائد الأسطول الأخير يهرب بأربع سفن إلى جزيرة مالطة.

١٨٩٤ مولد الأديب الإنجليزي ألدوس هكسلي.

١٨٩٥ مولد السياسي المصري عبد الرحمن عزام (أول أمين عام لجامعة الدول العربية).

١٩٠٤ اليابان تعلن الحرب على الصين (لخلافهما على كوريا).

١٩١٢ بدء خدمة البريد الجوي بين لندن وباريس.

١٩١٤ ألمانيا تعلن الحرب على روسيا (في الحرب العالمية الأولى).

١٩٣٧ مصطفى النحاس يؤلف وزارته الرابعة في مصر.

١٩٤٤ ثورة العاصمة البولندية وارسو على المحتلين الألمان (تنتهي بعد٦٣ يومًا بدك المدينة ومقتل ٢٠٠٠٠٠ بولندي).

١٩٥٧ سلطان المغرب محمد الخامس يصبح ملكًا.

١٩٦٠ استقلال داهومي (بنين).

١٩٦٣ استقلال جزيرة مالطة.

١٩٦٨ وفاة الشاعر والأديب اللبناني بشارة الخوري.

١٩٦٩ وفاة المستشرق الألماني جوزيف شاخت.

١٩٧١ سيارة القمر الأمريكية تقطع ٣ جولات فوق سطحه.

Converted by Tiff Combine - (no stamps are applied by registered version)

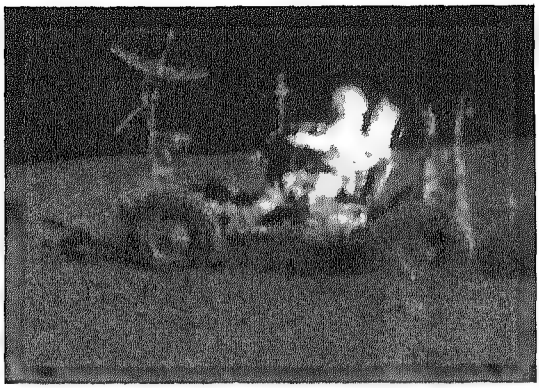

مركبة القمر

١٩٨٥ وفاة طبيب الأعصاب المصري يوسف براده.

١٩٨٦ اكتشاف قلعة أثرية ترجع للعصر البيزنطي قرب السلوم.

١٩٩١ وفاة الأديب والقاص المصري يوسف إدريس.

١٩٩٦ وفاة المغامر الصومالي فرح عيديد (بعد أيام من إصابته في قتال مع قوات غريمه عثمان عطا).

١٩٩٦ المتأسلمون في الجزائر يغتالون أسقف مدينة وهران الفرنسي بيار كلافيري.

٢ أغسطس

٢١٦ ق.م هانيبعل القرطاجي يهزم فارون الروماني في موقعة كان.

١٥٧١ سلطان تركيا العثمانية سليم الثاني يفتح جزيرة قبرص.

١٧٨٨ وفاة الرسام الإنجليزي توماس جينزباره.

١٨٤٩ وفاة والي مصر محمد علي الكبير.

١٨٧٢ إنشاء دار العلوم بالقاهرة.

١٩٢١ وفاة مغني الأوبرا الإيطالي كاروزو.

١٩٢٢ وفاة مخترع التليفون الأمريكي جراهام بيل.

١٩٢٤ مولد الروائي والأديب الأمريكي الأسود جيمس بالدوين.

Converted by Tiff Combine - (no stamps are applied by registered version)

جينز باره بريشته

١٩٢٨ إيطاليا تعقد مع أثيوبيا معاهدة صداقة مدتها ٢٠ عامًا.

١٩٣٢ مولد الممثل السينمائي الإنجليزي بيتر أوتول.

١٩٣٤ وفاة مستشار ألمانيا الأسبق فون هندنبرج، وتولي هتلر الحكم.

١٩٣٥ إنجلترا تفصل حكومتي وإدارتي بورما وعدن عن الهند.

١٩٣٩ العالم الأمريكي السويسري الأصل أينشتين يكتب للرئيس الأمريكي بإمكانية صنع قنبلة ذرية.

١٩٥٢ الثورة العسكرية المصرية تعين

كاروزو

Converted by Tiff Combine - (no stamps are applied by registered version)

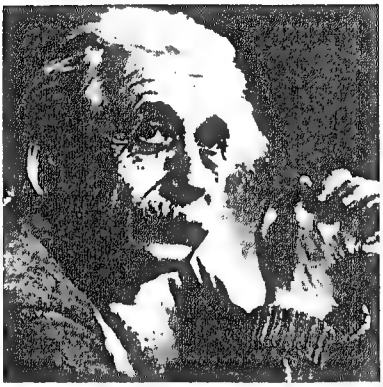

بنشتين

١٩٥٦ بريطانيا وفرنسا تبدءان مباحثاتهما السرية في باريس لغزو مصر.

١٩٥٨ حل الاتحاد الهاشمي بين العراق والأردن.

١٩٦٢ بن بيلا يتولى السلطة في الجزائر.

١٩٦٤ اشتباك الزوارق الفيتنامية بالسفن الأمريكية في خليج تونكين يؤدي لتدخل الولايات المتحدة الأمريكية في فيتنام.

محمد عبد المنعم ورشاد مهنا وبهي الدين بركات أوصياء على العرش.

مباحثات إيدن وموليه ولويد وبينو في باريس لغزو مصر

Converted by Tiff Combine - (no stamps are applied by registered version)

١٩٧٢ إعلان الوحدة بين مصر وسوريا.

١٩٧٣ وفاة المخرج السينمائي الفرنسي جان بيار ملفيل.

١٩٧٧ وفاة أسقف قبرص وأرل رئيس لها مكاريوس.

١٩٩٠ قوات صدام حسين العراقية تغزو الكويت، وتحتلها في ٤٨ ساعة.

١٩٩٤ وفاة المنولوجيست والممثلة المصرية ثريا حلمي.

١٩٩٦ وفاة السياسي الفرنسي ميشال دوبريه.

١٩٩٦ وفاة المخترع الإنجليزي فرانك هويت.

١٩٩٧ وفاة الروائي والأديب الأمريكي ويليام باروز.

١٩٩٧ المتأسلمون في الجزائر يذبحون ١٠٠ في مذبحتين بولاية المدية.

١٩٩٨ بداية الحرب الأهلية في الكونجو الديمقراطية.

١٩٩٩ تصادم قطارين في البنغال يؤدي لمقتل ٥٠٠ وإصابة ١٠٠٠.

٣ أغسطس

١٦٤٥ السويد والدنمرك تعقدان معاهدة سلام.

١٨٨٩ معركة توشكي بين الجيش المصري وثوار المهدي السوداني.

١٩٠٣ (وربما ١٨٩٨ أو ١٩٠٠) مولد الرئيس التونسي الحبيب بورقيبة.

بورقيبة

Converted by Tiff Combine - (no stamps are applied by registered version)

١٩١٤ ألمانيا تعلن الحرب العالمية الأولى على فرنسا.

١٩٢٤ وفاة الروائي الأديب الإنجليزي جوزيف كونراد.

١٩٥٢ إلغاء الرتب والألقاب في مصر.

١٩٥٤ وفاة الأديبة الفرنسية كوليت.

١٩٥٨ الغواصة الذرية الأمريكية نوتيلاس تعبر القطب الشمالي تحت الماء.

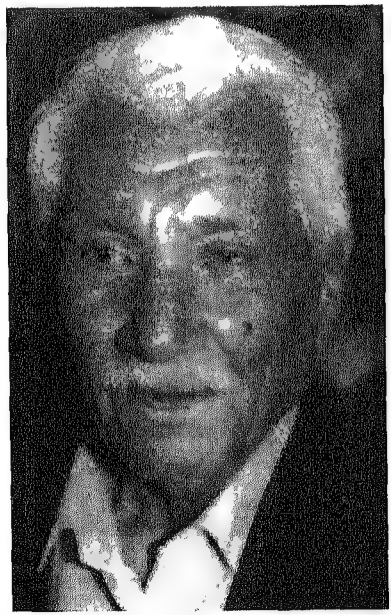

بيتي

١٩٦٠ إستقلال النيجر.

١٩٨٤ فولتا العليا تغير اسمها إلى بوركينا فاسو.

١٩٨٧ وفاة المخرج السينمائي المصري أحمد كامل مرسي.

١٩٩١ وفاة العسكري والرئيس المصري الأسبق علي صبري.

١٩٩٩ وفاة الشاعر العراقي عبد الوهاب البياتي (في دمشق، ودفنه بها).

١٩٩٩ وفاة السياسي العراقي محمد حديد (في لندن).

٤ أغسطس

١٥٧٨ القوات العربية تهزم القوات البرتغالية في معركة القصر الكبير.

١٨٧٩ إلغاء الإقطاع في فرنسا.

١٧٨٢ مولد الشاعر والأديب الإنجليزي شيللي.

١٨٧٥ وفاة أديب الأطفال الدنمركي

Converted by Tiff Combine - (no stamps are applied by registered version)

هانز كريستيان أندرسون.

١٩٠٧ القوات الفرنسية تتذرع باعتداء على الأجانب كي تقصف الدار البيضاء بالقنابل وتحتلها.

١٩١٤ إنجلترا تدخل الحرب العالمية الأولى إلى جانب فرنسا ضد ألمانيا.

١٩١٩ الجيش الروماني (بمساعدة الجنود الغربيين) يدخل العاصمة المجرية بودابست ويطيح بحكومتها الشيوعية.

١٩٢٩ مولد الرئيس الفلسطيني ياسر عرفات.

١٩٣٣ بدء ثورة الآشوريون (المسيحيون العراقيون) في شمالي العراق.

١٩٣٦ افتتاح الدورة الأوليمبية في برلين.

١٩٥٨ إعادة العلاقات الدبلوماسية بين العراق والاتحاد السوفييتي.

١٩٥٨ وفاة المفكر والأديب المصري سلامة موسى.

١٩٦٢ انتحار الممثلة السينمائية الأمريكية مارلين مونرو (بضلوع المخابرات الأمريكية؟).

١٩٦٥ وفاة الحقوقي والسياسي المصري عبد الحميد بدوي.

١٩٧١ عودة سفينة الفضاء الأمريكية أبوللو ١٥ إلى الأرض (بعد ٦ أيام حول القمر).

١٩٧٧ وفاة الفيلسوف الألماني

سلامة موسى

Converted by Tiff Combine - (no stamps are applied by registered version)

إرنست بلوخ.

١٩٨٦ وفاة عالم الذرة الصبتي دنج جيشيان.

١٩٩٣ المتأسلمون الجزائريون يغتالون الصحفي رابح زناتي.

٥ أغسطس

١٨٥٠ مولد الأديب والروائي الفرنسي جي ديه موباسان.

مارلين مونرو بريشة و رهول

١٨٥٨ اكتمال العمل في أول كابل بحري عبر المحيط الأطلنطي.

١٨٧٥ صدور صحيفة «الأهرام» الأسبوعية بالإسكندرية.

١٨٨٠ مولد السياسي والأديب اللبناني ساطع الحصري.

١٨٩١ مولد الأديب المصري زكي مبارك.

١٩١٤ مصر تقطع علاقاتها بالدول المعادية لإنجلترا.

١٩١٩ بدء ثورة مصطفى كامل أتاتورك في تركيا.

١٩٣٠ مولد رجل الفضاء الأمريكي نيل أرمسترونج (أول من وطأ بقدميه سطح القمر).

١٩٦٠ استقلال فولتا العليا.

١٩٦٢ النظام العنصري في جنوبي أفريقيا يعتقل نيلسون مانديلا.

Converted by Tiff Combine - (no stamps are applied by registered version)

١٩٧٦ وفاة المصرلوجي المصري عبد المنعم أبو بكر.

١٩٨٤ وفاة الممثل السينمائي البريطاني ريتشارد بيرتون.

١٩٨٦ الصين الشعبية تفتتح أول سوق للأوراق المالية.

١٩٩١ وفاة الشيخ المصري الطيب النجار.

١٩٩٦ محكمة النقض في مصر برئاسة مصباح شرابية وعضوية فتحي محمود وسعيد غرياني وحسين متولى وعبد الحميد الحلفاوي تؤيد حكم الاستئناف بردة نصر حامد أبو زيد، وانفصاله عن زوجته ابتهال نصر.

١٩٩٨ وفاة الزعيم والرئيس البلغاري تودور جيفكوف.

١٩٩٩ عرفات وباراك يوقعان اتفاق شرم الشيخ.

٦ أغسطس

١٧٣٧ وفاة الروائي والمسرحي الإنجليزي بن جونسون.

١٦٦١ هولندا والبرتغال يوقعان معاهدة، تحتفظ الأولى فيها بالبرازيل والثانية بجزيرة سيلان.

١٨٠٩ مولد الشاعر الإنجليزي تنيسون.

١٨٢٥ إعلان استقلال بوليفيا.

١٨٨١ مولد العالم الإنجليزي ألكسندر فليمنج (مكتشف البنسلين).

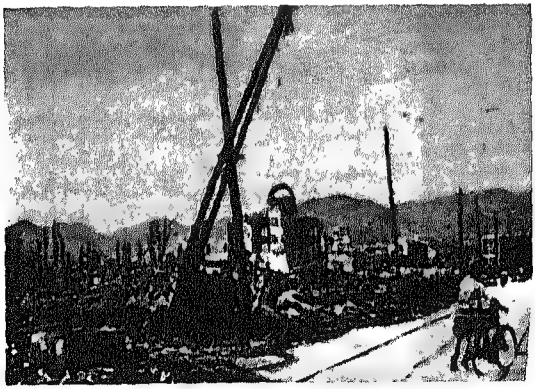

تدمير هيروشيما

Converted by Tiff Combine - (no stamps are applied by registered version)

١٩٠٨ افتتاح خط سكك حديد الحجاز بين دمشق والمدينة المنورة.

١٩٢٤ عقد معاهدة لوزان للسلام العالمي.

١٩٤٥ طائرة أمريكية تلقي القنبلة الذرية الأولى في التاريخ على مدينة هيروشيما اليابانية.

١٩٥٦ بدء انعقاد مؤتمر لندن لبحث تأميم مصر قناة السويس.

١٩٥٩ فرقة رضا للفنون الفلكلورية تقدم أولى عروضها.

١٩٦٢ الصين والهند تتفقان على اللجوء للتفاوض بشأن نزاعات الحدود بينهما.

١٩٦٤ الكونجرس الأمريكي يسمح بالتدخل السافر في الحرب الفيتنامية.

١٩٦٥ الرئيس الأمريكي جونسون يوقع قانونًا يعطي كامل حقوق الترشيح والانتخاب للسود فيها.

١٩٨٦ وفاة الطيارة الإنجليزية بيريل ماركهام (أول امرأة تعبر الأطلنطي بمفردها بطائرة من محرك واحد).

١٩٩٠ رئيس باكستان غلام خان يقيل حكومة بنازير بوتو.

١٩٩٦ وكالة الفضاء الأمريكية تعلن إمكانية وجود حياة بدائية على المريخ منذ ٣٠٠٠ مليون سنة.

١٩٩٦ وفاة الشاعر العراقي بلند الحيدري (في لندن).

٧ أغسطس

١٧٩٨ ثورة أهالي المنصورة على الحملة الفرنسية.

١٨٩٧ القوات المصرية تستولي على أبو حمد بالسودان.

١٩٠٤ مولد السياسي والدبلوماسي الأمريكي الأسود رالف بانش.

١٩١٢ روسيا واليابان تتفقان على مناطق نفوذهما في منغوليا ومنشوريا.

١٩٣٨ وفاة الفنان الروسي ستانيسلافسكي.

Converted by Tiff Combine - (no stamps are applied by registered version)

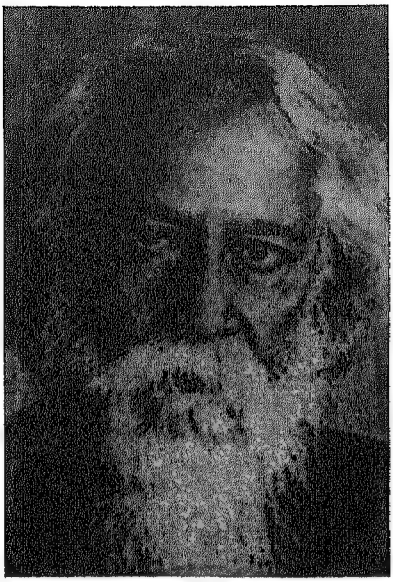

تاجـــور

١٩٤١ وفاة الأديب والشاعر الهندي رابندرانات تاجور.

١٩٤٦ إنشاء مجلس الدولة في مصر.

١٩٥٤ إعلان إنشاء منظمة المؤتمر الأفريقي في جنوب أفريقيا.

١٩٥٩ الأمريكيون يلتقطون بمركبة الفضاء «أكسبلورار٤» صورة واضحة للأرض عن بعد.

١٩٦٠ استقلال ساحل العاج.

١٩٦٢ اكتشاف مؤامرة فلسطينية لاغتيال ملك الأردن حسين خلال زيارة له للرباط.

١٩٦٢ استقلال جاميكا.

١٩٦٤ استقلال الكونجو.

١٩٨٣ وفاة الممثلة السينمائية المصرية نعيمة وصفي.

١٩٨٨ وفاة الاقتصادي المصري محمد زكي شافعي.

١٩٩٦ وفاة إمام اليمن بدر (بلندن).

١٩٩٧ وفاة الأديب السلفي المصري محمود محمد شاكر.

١٩٩٨ انفجاران متزامنان في السفارتين الأمريكيتين في نيروبي بكينيا ودار السلام بتنزانيا يؤديان لقتل أكثر من ٢٥٠ وإصابة أكثر من ٣٠٠٠.

٨ أغسطس

١٥٨٨ الأسطول الإنجليزي يهزم الأسباني «الأرمادا».

١٦٩٤ مولد الفيلسوف الإنجليزي

Converted by Tiff Combine - (no stamps are applied by registered version)

فرانسيس هتشسون.

١٨١٥ نابليون يبحر إلى منفاه الثاني بجزيرة سانت هيلين.

١٨٢٧ وفاة السياسي الإنجليزي جورج كاننج.

١٨٧٩ تولي توفيق خديوية مصر.

١٨٩٨ وفاة المصرولوجي الفرنسي كلوت بك (في مرسيليا)

١٩٤٠ ألمانيا تبدأ قصف بريطانيا بالصواريخ.

١٩٥٥ افتتاح مؤتمر جينيف لبحث الاستخدامات السلمية للطاقة النووية.

١٩٦٠ هيئة الأمم تطالب بلجيكا بسحب قواتها من الكونغو.

١٩٦٩ مقتل الممثلة الأمريكية شارون تيت وأربعة من معارفها (على يدي مانسون وعصابته).

١٩٧٠ انتهاء حرب الاستنزاف التي شنتها مصر على إسرائيل.

١٩٧٤ استقالة الرئيس الأمريكي ٣٧ ريتشارد نيكسون (بسبب فضيحة ووترجيت).

١٩٨٨ انتهاء الحرب العراقية الإيرانية (بعد ٨ سنوات من نشوبها).

١٩٨٨ عسكر بورما يطلقون النار على آلاف المتظاهرين، فيقتلون ويصيبون مئات.

١٩٩٠ اغتيال رئيس وزراء إيران شاهبور بختيار (في باريس).

١٩٩٨ حركة طالبان الأفغانستانية تدخل بمساعدة باكستان مزار الشريف، وتقتل -حسب تقدير الأمم المتحدة- ٨٠٠٠ من سكانها.

٩ أغسطس

١٦٣١ مولد الأديب الإنجليزي جون دريدن.

١٧٩٢ قيام كوميونة باريس الأول.

١٨٠٩ محمد علي ينفي عمر مكرم إلى دمياط (ثم طنطا).

١٨٨٩ مولد الأديب والقاص المصري

Converted by Tiff Combine - (no stamps are applied by registered version)

عمر مكرم

إبراهيم عبد القادر المازني.

١٩٤٢ بريطانيا تعتقل الزعيمان الهنديان غاندي ونهرو، وكثيرين من مؤيديهم.

١٩٤٥ الولايات المتحدة الأمريكية تدمر بالقنبلة الذرية الثانية خلال الحرب العالمية الثانية المدينة اليابانية ناجازاكي.

١٩٦٠ انقلاب عسكري في لاوس.

١٩٦٢ وفاة الأديب الألماني هيرمان هيسه.

١٩٦٤ الأمم المتحدة تقرر وقف القتال في قبرص.

١٩٦٥ استقلال سنغافوره (وعيدها القومي).

١٩٧٤ استقالة نيكسون، وجيرالد فورد يتولى رئاسة الولايات المتحدة الأمريكية.

١٩٧٥ وفاة الموسيقي السوفييتي دمتري شوستاكوفيتش.

١٩٨٣ وفاة المطربة المصرية شافية أحمد.

١٩٩٨ بدء فيضانات شديدة في الصين، تؤدي لمقتل ٣٠٠٠ وتشريد ٢٥٠ مليون.

١٠ أغسطس

١٧٩٢ ثوار باريس يهاجمون قصر التويلري، ويعتقلون فيه ملك وملكة فرنسا.

Converted by Tiff Combine - (no stamps are applied by registered version)

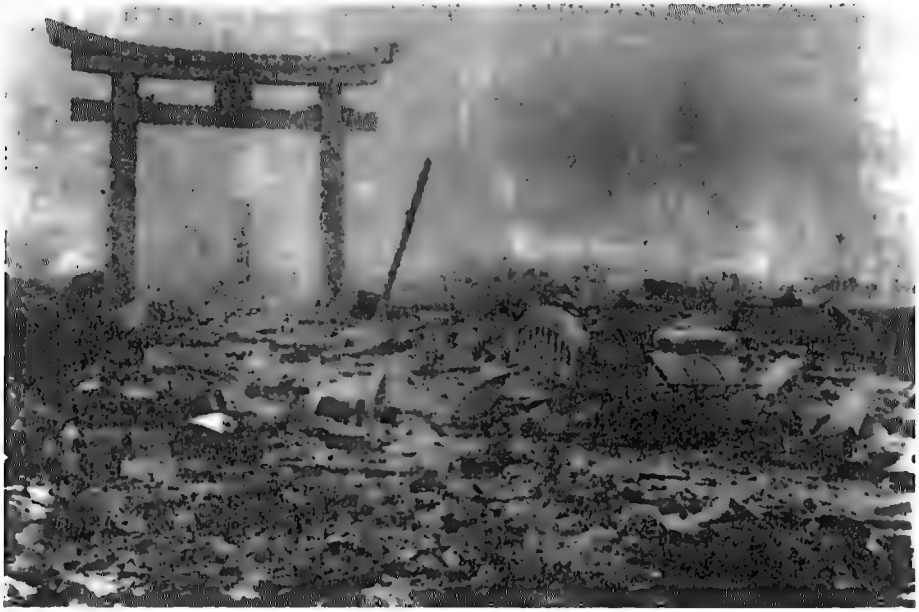

تدمير ناجازاكي

١٨١٠ مولد الزعيم الإيطالي كافور (موحد إيطاليا).

١٨٤٢ إنجلترا تحرم عمل الصبية أقل من ١٠ سنوات بالمناجم.

١٨٩٣ افتتاح متحف اللوفر بباريس.

١٩٠٤ الأسطول الياباني يدمر الأسطول الروسي أمام ميناء بورت آرثر.

١٩١٤ فرنسا تعلن الحرب على النمسا والمجر.

١٩١٩ القوات الإنجليزية تهزم السوفييت الشيوعيين في أرمينيا.

١٩٢٠ عقد معاهدة سيفر بين تركيا والدول الغربية (اقتطعت أجزاء كبيرة من تركيا، وثار عليها أتاتورك).

Converted by Tiff Combine - (no stamps are applied by registered version)

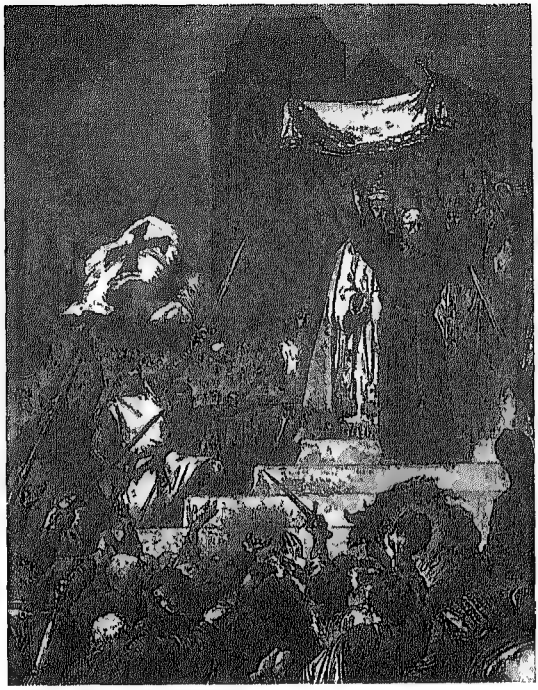

البابا إربان ينادي بقيام الحروب الصليبية

١٩٤٩ وفاة الأديب والقاص المصري إبراهيم عبد القادر المازني.

١٩٥٥ اتفاق فرنسا وليبيا على جلاء الأولى عن فزان.

١٩٦١ بريطانيا تطلب عضوية السوق الأوربية المشتركة.

١٩٧٤ البرتغال تعلن استقلال أنجولا خلال عامين.

١٩٩٠ انعقاد مؤتمر القمة العربي بالقاهرة.

١٩٩٢ وفاة الشاعر والأديب المصري مصطفى عبد الرحمن.

١٩٩٤ الأدبية البنغالية تسليمة نسرين تلجأ إلى السويد (بعد تهديدها بالقتل والسجن في بلادها لنشرها روايتها «العار»).

١٩٩٩ وفاة الممثل السينمائي الأمريكي فيكتور ماتيور.

١١ أغسطس

٨٩٣ البابا إربان الثاني ينادي في فالنسيا (في طريقه لكليرمونت) بقيام الحروب الصليبية.

١٨٦٣ فرنسا تفرض وصايتها على

Converted by Tiff Combine - (no stamps are applied by registered version)

كمبوديا.

١٨٨٥ مولد القانوني والسياسي المصري عبد الرزاق السنهوري.

١٨٩٢ وفاة الصحفي المصري اللبناني الأصل سليم تكلا.

١٩١٢ سلطان المغرب عبد الحفيظ يتخلى عن العرش بضغط من فرنسا لابن أخيه يوسف.

١٩١٩ إعلان دستور ألمانيا الجمهوري (دستور فيمار).

١٩١٩ وفاة الصناعي الأمريكي أندرو كارنيجي.

١٩٢٩ حايم وايزمان يؤسس الوكالة اليهودية.

١٩٣٥ النازيون الألمان يبدأون حملتهم العنصرية على اليهود.

١٩٣٧ اغتيال العقيد بكر صدقي في العراق.

١٩٣٧ وفاة الأديبة الأمريكية إديث وارتون.

١٩٥٢ الملك حسين يتولى عرش الأردن.

١٩٥٤ إعلان السلام في الهند الصينية (بعد حرب ٧ سنوات).

١٩٥٦ مقتل الفنان الأمريكي جاكسون بولوك (في حادث).

١٩٦٠ استقلال تشاد.

١٩٦١ ألمانيا الشرقية تضع حجر أساس بناء حائط برلين (من الأسلاك الشائكة أولاً، ثم من الأحجار).

١٩٧٣ وفاة مرشد الإخوان المسلمين الأسبق حسن الهضيبي.

١٩٨٣ افتتاح كوبري الملك فيصل بالقاهرة.

١٩٩٦ وفاة الموسيقي السويسري التشيكي الأصل ألكسندر كوبليك.

١٢ أغسطس

١٨٢٧ وفاة الشاعر والفنان الإنجليزي ويليم بليك.

١٨٩٦ بداية سير الترام بالقاهرة.

١٩١٤ إنجلترا تعلن الحرب على

Converted by Tiff Combine - (no stamps are applied by registered version)

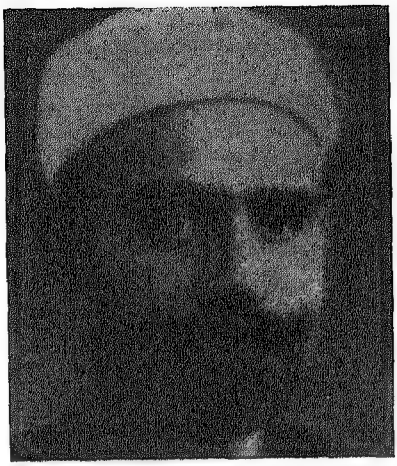

علي عبد الرازق

النمسا والمجر.

١٩٢٥ هيئة كبار العلماء بالأزهر تجرد علي عبد الرازق من شهادة العالمية (بسبب كتابه «الإسلام وأصول الحكم»، وتعيدها له قبل تعيينه وزيرًا للأوقاف في ٢٥ فبراير ١٩٤٧).

١٩٤٢ تشرشل يصل موسكو، ويبدأ اجتماعاته بستالين.

١٩٤٤ وفاة المستشرق الأسباني آسين بلاسيوس.

١٩٥٣ الاتحاد السوفييتي يجري أول تجربة حية للقنبلة الهيدروجينية.

١٩٥٤ وفاة الروائي والأديب الألماني توماس مان (في جينيف).

١٩٥٧ سوريا تعلن اكتشاف مؤامرة أمريكية تركية ضدها.

١٩٦٤ وفاة الروائي الإنجليزي إيان فليمنج (مخترع شخصية جيمس بوند).

١٩٦٩ زامبيا تؤمم مناجم النحاس فيها.

١٩٧٠ الاتحاد السوفييتي وألمانيا الغربية يوقعان معاهدة عدم اعتداء.

١٩٧١ سوريا تعيد علاقاتها الدبلوماسية مع الأردن.

١٩٨٢ وفاة الممثل السينمائي الأمريكي هنري فوندا.

١٩٨٥ اصطدام طائرة يابانية بجبل في اليابان يؤدي لمقتل ٥٢٠.

١٩٨٧ بريطانيا وفرنسا ترسلان كاسحات ألغام للخليج العربي.

BIBLIOTHECA ALEXANDRINA

Converted by Tiff Combine - (no stamps are applied by registered version)

١٩٩٧ وفاة السياسي المغربي الاشتراكي علي يعته.

١٩٩٨ وفاة الرئيس والزعيم اليمني عبد القوي مكاوي (في القاهرة).

١٣ أغسطس

١٧٩٨ الجنرال مينو يأمر بحرق قرية السالمية بفوه، لاعتداء أهاليها على الفرنسيين.

١٨٤٢ مولد المؤرخ الفرنسي البرت سوريل.

١٨٦٣ وفاة الرسام الفرنسي ديلاكروا.

١٨٨٨ مولد مخترع التليفزيون الإنجليزي جورج بيرد.

١٨٩٨ مولد الشاعر المصري والأديب عزيز أباظه.

١٨٩٩ مولد مخرج الإثارة الأمريكي الإنجليزي الأصل ألفريد هيتشكوك.

١٩١٠ وفاة رائدة التمريض الإنجليزية فلورانس نيتنجيل.

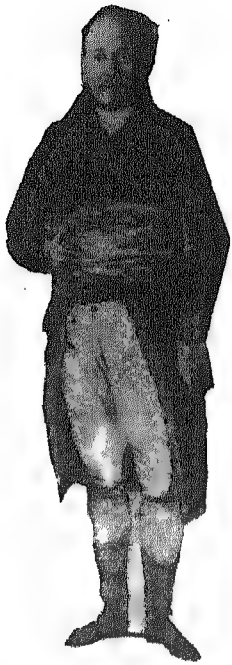

مينو

١٩٢٦ مولد الزعيم والرئيس الكوبي فيدل كاسترو.

١٩٣٧ اليابانيون يهاجمون المدينة الصينية شانغهاي.

١٩٤١ وفاة الاقتصادي المصري محمد طلعت حرب.

١٩٤٦ وفاة الأديب والروائي

Converted by Tiff Combine - (no stamps are applied by registered version)

الإنجليزي إيتش جي ويلز.

١٩٤٨ صدور قرار بمجلس الأمن بشأن وقف القتال بين قوات الهند وباكستان بسبب جامو وكشمير.

١٩٥٦ تونس تصدر قوانين «الأسرة» تفصل فيها الأحوال الشخصية عن الشريعة الإسلامية.

١٩٦٠ استقلال جمهورية وسط أفريقيا.

١٩٦٤ توقيع اتفاقية السوق العربية المشتركة.

١٩٧٠ إنشاء اتحاد الإذاعة والتليفزيون بمصر.

١٩٨٦ وفاة الكاتب الصحفي المصري إبراهيم عبده.

١٩٨٦ الاتحاد السوفييتي وإسرائيل يستأنفان العلاقات الدبلوماسية.

١٩٩٢ المتأسلمون بصعيد مصر يهاجمون أتوبيسًا سياحيًا، ويصيبون بعض ركابه من السائحين الفرنسيين.

١٩٩٥ وفاة الكاتبة الصحفية المصرية أمينة السعيد.

١٤ أغسطس

١٢٠٣ زلزال شديد يصيب القاهرة، ويمتد لأطراف العالم العربي.

١٨٤١ وفاة الفيلسوف الألماني يوهان هربرت.

١٨٦٧ مولد الروائي والأديب الإنجليزي جون جالزورثي.

١٨٧٤ مولد الزعيم المصري مصطفى كامل.

١٩٢٢ محكمة عسكرية إنجليزية تحكم بالإعدام على ١٤ وطنيًا مصريًا.

١٩٤١ توقيع ميثاق الأطلنطي بين روزفلت وتشرشل.

١٩٤٤ أربعمائة ألف من جنود أفريقيا الفرانكوفونية يصلون ميناء طولون للمساهمة في تحرير فرنسا.

Converted by Tiff Combine - (no stamps are applied by registered version)

١٩٤٥ اليابان تسلم دون قيد أو شرط، فتنتهي الحرب العالمية الثانية.

١٩٤٩ انقلاب عسكري في سوريا يطيح بحسني الزعيم، ويعدمه.

١٩٥٦ وفاة الشاعر المسرحي الألماني برتولد بريخت.

١٩٧١ استقلال البحرين.

١٩٧٢ وفاة الأديب الفرنسي جول رومان.

١٩٧٤ القوات التركية تبدأ غزوها لشمال جزيرة قبرص.

١٩٨٠ وفاة الفقيه المصري أحمد الشرباصي.

١٩٨١ وفاة الشاعر والأديب المصري صلاح عبد الصبور.

١٩٨٦ اليابان تطلق أول صاروخ فضائي لها.

١٩٩٤ وفاة الأديب الألماني البلغاري الأصل إلياس كانيتي.

١٩٩٤ وفاة الفنانة المصرية علوية جميل.

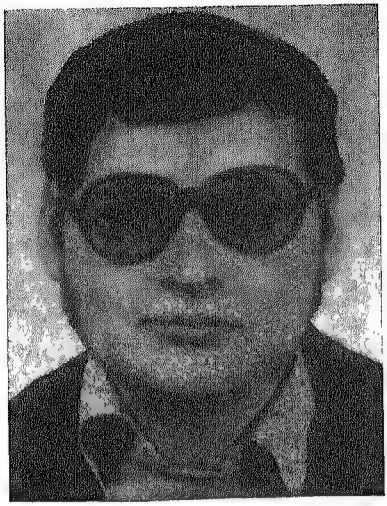

كارلوس

١٩٩٤ نظام الترابي والبشير في السودان يسلم كارلوس (إيليتش راميريز سانتيس) للسلطات الفرنسية.

١٩٩٦ الحكومة الأردنية ترفع أسعار الخبز، فتنطلق المظاهرات في أنحاء البلاد.

١٩٩٩ المتأسلمون في جنوب غربي الجزائر يقتلون ٢٩.

Converted by Tiff Combine - (no stamps are applied by registered version)

١٥ أغسطس

١٧٦٩ مولد نابليون بونابرت.

١٧٧١ مولد الأديب الأسكتلندي والتر سكوت.

١٨٣٥ صدور فرمان تأسيس المتحف المصري للآثار.

١٨٧٤ مولد المغني المصري اليهودي داود حسني.

١٨٨٨ مولد المغامر الإنجليزي توماس إدوارد لورانس (لورانس العرب).

١٩٠٦ انجلترا والصين توقعان معاهدة بشأن التبت.

١٩١٤ إفتتاح قناة بنما.

١٩١٩ تأسيس حزب العمل «الماباي» في إسرائيل.

١٩٤٥ هوشي منه يصبح رئيسًا لفيتنام.

١٩٤٧ استقلال الهند (برئاسة جواهرلال نهرو).

١٩٤٧ استقلال باكستان (برئاسة علي خان).

١٩٤٨ إعلان قيام الجمهورية في كوريا الجنوبية.

١٩٥٣ شاه إيران رضا بهلوي يهرب من طهران إلى بغداد بعد قيام الاضطرابات في بلاده لإقالته مصدق (يعود لطهران في ٢٢ يوليه ١٩٥٤).

١٩٥٤ اتفاق إسرائيل مع فرنسا على أن تزود الثانية الأولى بآخر المعدات الحربية.

١٩٦٠ استقلال الكونغو برازفيل.

١٩٦١ ألمانيا الشرقية تبدأ في بناء الحائط الحجري الذي يفصل برلين الشرقية عن الغربية (حل محل الأسلاك الشائكة).

١٩٦٢ هولندا وأندونسيا تتوصلان لاتفاق بشأن غينيا الجديدة الغربية.

١٩٦٧ وفاة الفنان السيريالي البلجيكي رينيه ماجريت.

١٩٦٩ افتتاح مهرجان وود ستوك

Converted by Tiff Combine - (no stamps are applied by registered version)

للشباب (يستمر ٣ أيام) بنيويورك.

١٩٩٨ مقتل ٢٨ وإصابة ٣٠٠ في تفجير إرهابي في مدينة أوما بشمالي أيرلندا.

١٦ أغسطس

١٨٢٧ سلطان تركيا يرفض طلب روسيا وانجلترا وفرنسا وقف القتال مع اليونان.

١٨٨١ مولد مكتشف البنسلين الإنجليزي ألكسندر فليمنج.

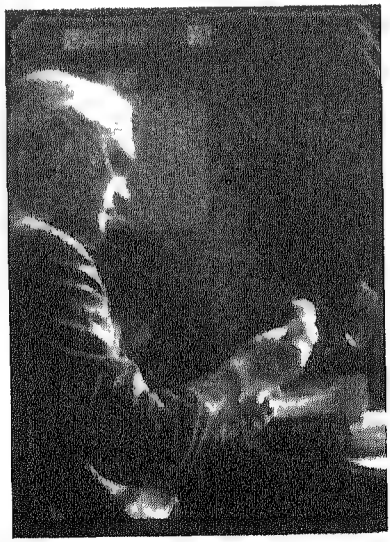

فيمنج

١٨٩٦ مولد المطرب المصري صالح عبد الحي.

١٨٩٦ إنجلترا تعلن الحماية على أشانتي بغربي أفريقيا.

١٩٢١ سلامة موسى وعلي العناني ومحمود العرابي وعبد الله عنان وجوزيف روزنتال يعقدون بالإسكندرية أول اجتماع لحزب «اشتراكي» مصري أو عربي.

١٩٤١ إنجلترا والاتحاد السوفييتي ينذران إيران للمرة الثالثة (الأولى ٢٦ يونيه والثانية ١٦ أغسطس) باتباع سياسة الحياد.

١٩٤٧ إعلان استقلال ليبيريا.

١٩٥٣ انقلاب يقوده مصدق ضد شاه إيران.

١٩٥٨ وفاة الصحفي المصري محمد أبو الفتح.

١٩٦٠ استقلال جزيرة قبرص

Converted by Tiff Combine - (no stamps are applied by registered version)

بلفيس بريسلي

(ومكاريوس رئيسًا).

١٩٦٢ عدن تنضم لاتحاد الجنوب العربي.

١٩٦٢ الجزائر تنضم لجامعة الدول العربية.

١٩٦٦ بدء الثورة الثقافية في الصين.

١٩٧٢ محاولة اغتيال ملك المغرب الحسن الثاني.

١٩٧٧ وفاة ملك الروك أند رول الأمريكي إلفيس بريسلي.

١٩٨٦ تحطم القمر الصناعي الروسي «كوزموس ١٧٦٧» عند إطلاقه.

١٩٨٧ ليخ فاليسا يتحدى السلطات البولندية، ويعلن استمرار ممارسة نقابة التضامن لنشاطاتها.

١٩٩٦ وفاة الروائي والأديب المصري صالح مرسي.

١٧ أغسطس

١٧٤٣ روسيا والسويد تعقدان معاهدة سلام.

١٧٨٦ مولد امبراطور ألمانيا الحديثة فريدريك الأكبر.

١٧٩٨ نابليون يشارك في عيد وفاء النيل بالقاهرة.

١٨٥٠ وفاة الروائي والأديب الفرنسي بالزاك.

١٨٦٧ مولد الأديب الإنجليزي جون

Converted by Tiff Combine - (no stamps are applied by registered version)

ديسبس

جالزورثي.

١٨٧٩ فرديناند ديلسبس يؤسس شركة قناة بنما.

١٩٤٢ بدء العمل في ديوان المحاسبة في مصر.

١٩٤٣ انتخاب شكري القوتلي رئيسًا للجمهورية السورية.

١٩٤٥ استقلال أندونسيا، وهولندا ترفض الاعتراف باستقلالها.

١٩٥٢ محكمة للثورة تعدم عاملا المحلة الكبرى حميس والبقري في مصر، بعد محاكمة مختصرة.

١٩٦٠ استقلال جابون.

١٩٧٠ انتخاب سليمان فرنجيه رئيسًا للبنان.

١٩٧٢ انتحار العسكري المغربي محمد أو فقير، أثر فشل محاولته اغتيال ملك المغرب حسن الثاني.

١٩٧٣ الاتحاد السوفييتي يطلق صاروخًا نوويًا متعدد الرؤوس.

١٩٨٧ انتحار النازي الألماني رودلف هيس في سجنه (نائب هتلر السابق).

١٩٨٧ وفاة السياسي والرئيس اللبناني كميل شمعون.

١٩٨٨ مصرع رئيس باكستان ضياء الحق ومرافقوه (في حادث طائرة).

Converted by Tiff Combine - (no stamps are applied by registered version)

١٩٩١ إعادة دفن رفات فريدريك الأكبر في قصر سان سوسي ببوتسدام.

١٩٩٦ المتأسلمون في الجزائر يقتلون ٦٣ شابًا في باتنة.

١٩٩٩ إسرائيل تغتال منسق عمليات حزب الله في لبنان علي ديب.

١٩٩٩ زلزال يصيب شمال غربي تركيا (يقتل ١٥٠٠٠ ويصيب ويشرد آلافًا).

١٨ أغسطس

١٢٢٧ وفاة الفاتح المغولي جنكيزخان.

١٦٦٢ وفاة العالم الفرنسي باسكال.

١٨٧٩ محمد توفيق يؤلف نظارته الثانية في مصر.

١٨٩٢ مولد المؤلف المسرحي بديع خيري

١٩١٤ رئيس الولايات المتحدة الأمريكية يعلن حيادها في الحرب العالمية الأولى.

١٩٢٠ اجتماع الوفد المصري بالقاهرة مع وفد إنجليزي لبحث الاعتراف باستقلال مصر.

١٩٢٢ مولد العسكري والسياسي المصري خالد محي الدين.

١٩٢٥ مولد الكاتب الصحفي المصري أنيس منصور.

١٩٢٩ اندلاع ثورة البراق الفلسطينية ضد إسرائيل، ومقتل وإصابة مئات.

١٩٣٩ علي ماهر يؤلف وزارته الثانية في مصر.

١٩٥٢ مقتل عالمة الذرة المصرية سميرة موسى علي (في حادث سيارة في الولايات المتحدة الأمريكية).

١٩٥٥ بداية الحرب الأهلية بين شمال وجنوب السودان.

١٩٥٥ انتخاب القوتلي رئيسًا لسوريا.

١٩٥٦ زعيم الصين ماوتسي تونج يعلن بداية الثورة الثقافية.

١٩٦٠ حفل مغنو البيتلز البريطانيون الأول في هامبورج (يضعهم على سلم

Converted by Tiff Combine - (no stamps are applied by registered version)

حفل ليتنر الأول

العالمية).

١٩٦١ الرئيس الأمريكي كينيدي يتعهد بحماية برلين الغربية من الحصار السوفييتي.

١٩٧٤ إسرائيل تعتقل المطران الكاثوليكي كابوتشي على الحدود بين لبنان وإسرائيل بتهمة تهريب أسلحة للفلسطينيين (تحكم عليه بالسجن ١٢ عامًا، ثم تفرج عنه بالاتفاق مع الفاتيكان في ٦ نوفمبر ١٩٧٧).

١٩٧٧ الرئيس الأمريكي كارتر يعلن معارضته لإقامة مستوطنات إسرائيلية جديدة في الضفة الغربية لفلسطين.

١٩٨٢ اغتيال الكاتبة الأمريكية روث فيرست (بطرد ناسف).

١٩٩٣ المتأسلمون في مصر يحاولون اغتيال وزير الداخلية حسن الألفي.

١٩ أغسطس

٦٣٦ العرب ينتصرون على الروم في معركة اليرموك.

١٨١٩ وفاة مكتشف الآلة البخارية الإنجليزي جيمس وات.

١٨٧٠ مولد مخترع الطائرة الأمريكي أورفيل رايت.

١٩٠٧ مولد الأديب المصري محمد عبد الغني حسن.

Converted by Tiff Combine - (no stamps are applied by registered version)

١٩٢٩ وفاة مصمم الباليه الروسي دياجيليف (في باريس).

١٩٢٩ مولد الموسوعي المصري رءوف سلامة موسى.

١٩٣٦ جنود الديكتاتور الأسباني فرانكو يقتلون الشاعر فدريكو جارثيا لوركا.

١٩٤٠ القوات الإيطالية تستولي على الصومال.

١٩٤٦ مولد الرئيس الأمريكي الأسبق بيل كلينتون.

١٩٥٣ انقلاب يميني في إيران، يودي بحكومة مصدق.

١٩٦٩ أول طيران لطائرة كونكورد أسرع من الصوت.

١٩٧٣ جورج بابادوبولوس يصبح أول رئيس جمهورية لليونان.

١٩٧٩ اشتعال النار في غابات جنوبي فرنسا (يدمر حوالي ٥٠٠٠٠ هكتار مربع منها).

١٩٨٠ تحطم طائرة سعودية في مطار الرياض يقتل ٣٠١.

١٩٨٧ وفاة الشاعر والمخرج السينمائي سيد زيادة.

١٩٨٨ وقف إطلاق النار بين القوات العراقية والإيرانية.

جورباتشوف

Converted by Tiff Combine - (no stamps are applied by registered version)

١٩٩١ المتشددون في الاتحاد السوفييتي يحاولون تنحية جورباتشوف عن السلطة.

١٩٩٣ بدء الأزمة السياسية في اليمن (تؤدي إلى حرب أهلية).

١٩٩٦ المتأسلمون في طهطا بصعيد مصر يهاجمون بعض محال بيع الذهب، ويقتلون بعض أصحابها الأقباط.

١٩٩٨ مقتل ٢٠٠ راكب وبحار في غرق سفينة فليبينية في عاصفة.

٢٠ أغسطس

١٨٨٨ مولد الأديب والسياسي المصري محمد حسين هيكل.

١٩٠١ مولد الشاعر الإيطالي سالفاتور كازيمودو.

١٩١٨ بدء الهجوم الإنجليزي الشامل على خطوط الألمان (في الحرب العالمية الأولى).

١٩٢٠ مولد الناقد والأديب المصري علي الراعي.

١٩٤٠ اغتيال الزعيم الشيوعي الروسي تروتسكي في المكسيك.

١٩٥٣ دبابات فرنسا تحاصر قصر ملك المغرب محمد الخامس في الرباط، وتنفيه، وتولي محمد بن عرفه ملكًا.

١٩٦٠ استقلال السنغال.

١٩٦١ بداية اضطرابات دموية في تونس بين التونسيين والفرنسيين، وتونس تقطع علاقاتها الدبلوماسية مع فرنسا.

١٩٦٨ قوات حلف وارسو (وعلى رأسها القوات السوفيتية) تدخل العاصمة التشيكية براغ، وتنهي ربيعها القصير.

١٩٦٩ هبوط أول إنسان أمريكي على سطح القمر.

١٩٧١ إعلان دستور اتحاد الجمهوريات العربية المتحدة في دمشق (بتوقيع السادات والأسد والقذافي عن

Converted by Tiff Combine - (no stamps are applied by registered version)

مصـــر وســـوريا وليبيا).

١٩٧٥ مركبـــة الفضـــاء الأمريكيـــة «فـايكنج» تهبـط علـى سـطـــح كوكـــب المريخ.

١٩٨٠ مجلس الأمـن يدين إسـرائيل لضمهـا القـدس العربيـة إليها.

قوات حلف وارسو تدخل براغ

١٩٨٨ وفاة العالم والأديب والفنـان المصري حسين فوزي.

١٩٩١ خلافـــات بـــين لجنـــة الطوارىء الروسية والرئيس الســوفييتي جورباتشوف (يتولى على أثرها يلتسين رئاسة الاتحاد الروسي).

١٩٩٤ وفاة العـالم الأمريكـي لينـوس بولنج.

١٩٩٥ وفـاة المطـرب المصـري عمـاد الدين عبد الحليم.

١٩٩٨ الولايات المتحـدة الأمريكيـة تضـرب بـالصواريخ مـا أسمتـه بقواعـد الإرهاب في أفغانستان والسودان (تقتـل ٤٢ وتصيب أكثر من ٣٠٠).

٢١ أغسطس

١٦٤١ انجلترا توقـع معاهدتهـا مـع اسكتلندا.

١٧٩٨ مولـد الأديـب والمـؤرخ الفرنسي بول ميشيليه.

١٨٨٢ محمد شـريف يـؤلف نظارته الرابعة في مصر.

Converted by Tiff Combine - (no stamps are applied by registered version)

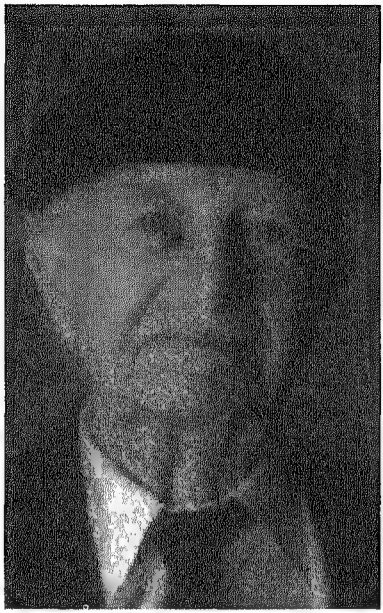

بولنج

١٨٩٦ بدء تشغيل أول مركبة ترام بالقاهرة.

١٩٢٧ مولد الممثل السينمائي المصري رشدي أباظة.

١٩٤١ بداية حصار القوات النازية الألمانية مدينة لينجراد الروسية.

١٩٤٥ وفاة شيخ الأزهر محمد مصطفى المراغي.

١٩٥٩ تغيير اسم حلف بغداد إلى الحلف المركزي، ونقل مقره من بغداد إلى أنقره.

١٩٦٩ إحراق المسجد الأقصى بالقدس.

١٩٧٢ مصرع عضو مجلس الثورة الليبية محمد المقريف (في حادث سيارة).

١٩٨٠ وفاة المطرب الشعبي المصري محمد عبد المطلب.

١٩٨٢ المقاتلون الفلسطينيون يخلون بيروت (وبعد ذلك لبنان، ويرحلون إلى تونس وغيرها).

١٩٨٣ اغتيال زعيم المعارضة الفلبينية بتينو أكينو.

٢٢ أغسطس

١٦٤٢ بدء الحرب الأهلية في انجلترا.

١٧٩٨ نابليون يصدر قرارًا بإنشاء المجمع العلمي المصري (يضم ٣٦

Converted by Tiff Combine - (no stamps are applied by registered version)

مصريًا، إلى جانب علماء الحملة الفرنسية ١٦٧).

١٧٩٩ نابليون يترك الحملة الفرنسية في مصر بين يدي كليبر، ويبدأ عودته إلى فرنسا.

١٨٥٢ مولد الصحفي المصري اللبناني الأصل بشارة تقلا.

١٩٠٤ مولد الزعيم والرئيس الصيني دينج تسياو بنج.

١٩٢٦ إعلان اكتشاف مناجم الماس في جنوب أفريقيا.

١٩٣٥ وفاة محرر جريدة المنار محمد رشيد رضا.

١٩٦٥ بدء مفاوضات عبد الناصر وفيصل في الرياض (حتى ٢٤) بشأن اليمن.

١٩٧٣ استقالة روجرز من منصبه كوزير للخارجية الأمريكية، وتعيين هنري كسينجر.

١٩٧٨ وفاة الروائي والأديب الإيطالي إجنازيو ستيلوني.

١٩٨٧ اجتماع وزراء خارجية دول أمريكا اللاتينية في كاراكاس.

١٩٩١ انقلاب فاشل في الاتحاد الروسي ضد رئيسه يلتسين.

١٩٩٦ الولايات المتحدة الأمريكية تبدأ تدمير مخزونها من الأسلحة الكيماوية والبيولوجية (يستمر العمل في تدميرها ٨ أعوام).

٢٣ أغسطس

٧٩ بدء ثورة بركان فيزوف في إيطاليا (طوال ٣ أيام) وتدميره مدينتي بومبي وهيركولانيم.

١٥١٤ السلطان العثماني سليم الأول يهزم الصفويين في معركة جالديران.

١٥٧٢ ملك فرنسا شارل التاسع يقتل بروتستنت مدينة بارتليميو «مذبحة الهوجينوه».

١٧٥٤ مولد ملك فرنسا لويس ١٦.

Converted by Tiff Combine - (no stamps are applied by registered version)

١٨٨١ الخديوي توفيق يقيل وزير الحربية سامي البارودي.

١٩٠٣ ـــد. اجتماعـات المؤتمـر الصهيوني بفلسطين (حتى ٢٨).

١٩١٤ اليابان تعلن الحرب على ألمانيا (في بداية الحرب العالمية الأولى).

١٩١٤ انتصار القوات الروسية على البروسية في معركة فانكينو.

١٩٢١ فصل يتولى ملك العراق.

١٩٢٦ وفاة الممثل الأمريكي رودلف فالنتينو.

١٩٢٧ وفاة الرئيس والزعيم المصري

Converted by Tiff Combine - (no stamps are applied by registered version)

مولوتوف وفون ريبنتروب يوقعان معاهدة عدم عتدء

سعد زغلول.

١٩٣٦ وفاة صديقة مصر ومصطفى كامل الفرنسية : جولييت آدم.

١٩٣٩ عقد معاهدة عدم اعتداء بين ألمانيا النازية والاتحاد السوفييتي في موسكو.

١٩٤٤ القوات السوفيتية تبدأ تحرير رومانيا (العيد القومي).

١٩٤٨ مقتل العسكري المصري أحمد عبد العزيز (في فلسطين).

١٩٥٢ بدء العمل بالمعاهدة الأمنية لدول جامعة الدول العربية.

١٩٦١ إعلان القوانين الاشتراكية في مصر.

١٩٦٥ وفاة الرئيس الأسبق والسياسي المصري مصطفى النحاس.

Converted by Tiff Combine - (no stamps are applied by registered version)

١٩٦٩ وفاة المخرج السينمائي المصري أحمد بدرخان.

١٩٨٢ انتخاب بشير الجميل رئيسًا للبنان.

١٩٩٤ وفاة السياسي المصري إبراهيم فرج.

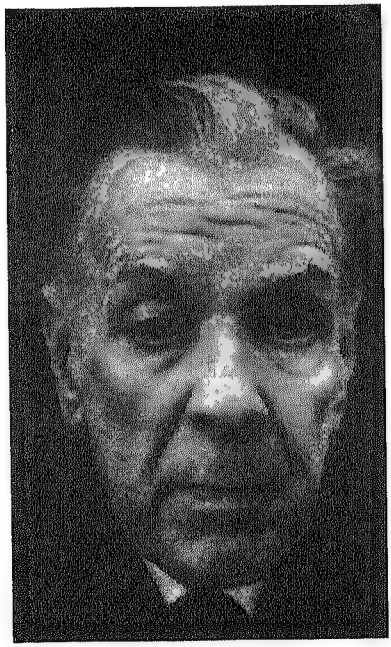

بورخس

٢٤ أغسطس

١٥١٦ السلطان العثماني سليم الأول يهزم قوات المملوك الغوري المصرية في معركة مرج دابق.

١٨٩٩ مولد الأديب الأرجنتيني خورخي لويس بورخس.

١٩٠٨ خلع سلطان المغرب عبد العزيز، وتولي عبد الحفيظ.

١٩٤٤ تحرير باريس.

١٩٤٩ بدء العمل بميثاق حلف الأطلنطي (ناتو).

١٩٦٠ وفاة السياسي والرئيس المصري الأسبق علي ماهر.

١٩٦٥ اتفاق جده بين مصر والسعودية بشأن اليمن.

١٩٦٨ فرنسا تفجر أول قنبلة هيدروجينية بالباسيفيكي.

١٩٧٣ افتتاح المركز الإسلامي بمدينة ميونيخ البافارية.

١٩٧٦ ملاحان فضائيان سوفيتيان

Converted by Tiff Combine - (no stamps are applied by registered version)

القوات الأمريكية تدخل باريس

يعودان للأرض بعد ٤٨ يومًا في مركبة بالفضاء.

١٩٩١ بدء احتجاب (مؤقت) لصحيفة برافدا السوفيتية.

١٩٩٢ الإعصار أندروز يضرب شرقي الولايات المتحدة، فيقتل ويصيب مئات ويسبب عشرين مليون دولار من الخسائر.

١٩٩٦ وفاة الكاتب الصحفي أحمد بهاء الدين.

٢٥ أغسطس

١٢٧٠ وفاة ملك فرنسا لويس التاسع (في قرطاج بتونس).

١٧٩٨ الفرنسيون يحرقون قرية علقام

Converted by Tiff Combine - (no stamps are applied by registered version)

المصرية، لاعتداء أهلها على جنود الحملة الفرنسية.

١٨٦٧ وفاة العالم الإنجليزي مايكل فراداي.

١٨٩٢ بدء صدور مجلة «الهلال» الثقافية الشهرية بالقاهرة.

١٩٠٠ وفاة الفيلسوف الألماني نيتشه.

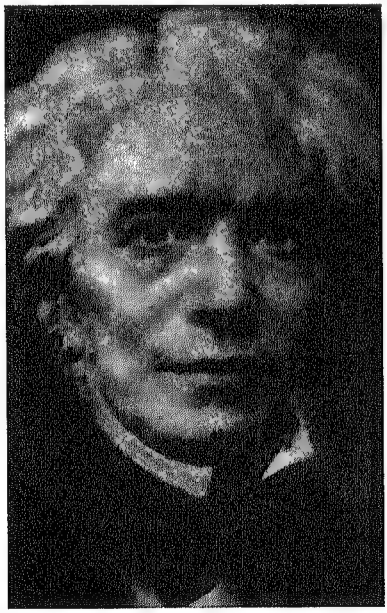

فراداي

١٩٠٢ انتقال جريدة «الهدى» من فيلادلفيا إلى نيويورك.

١٩١٨ مولد الموسيقي الأمريكي ليونارد برنشتاين.

١٩٤١ الجيشان الإنجليزي والروسي يتغلغلان داخل إيران (بعد ثلاثة إنذارات لها باتباع سياسة الحياد).

١٩٤٤ ديجول يدخل باريس على رأس قوته.

١٩٥٦ وفاة عالم الجنس الأمريكي ألفريد كينزي.

١٩٧٢ الصين تستخدم لأول مرة حق الفيتو في مجلس الأمن (لمنع بنجلاديش من الانضمام لعضوية الأمم المتحدة).

١٩٧٣ وفاة الأديب والقاص المصري محمود تيمور.

١٩٧٣ مجلس الأمن يدين إسرائيل بسبب غاراتها على لبنان.

١٩٨٤ رئاسة الأديب الأمريكي

Converted by Tiff Combine - (no stamps are applied by registered version)

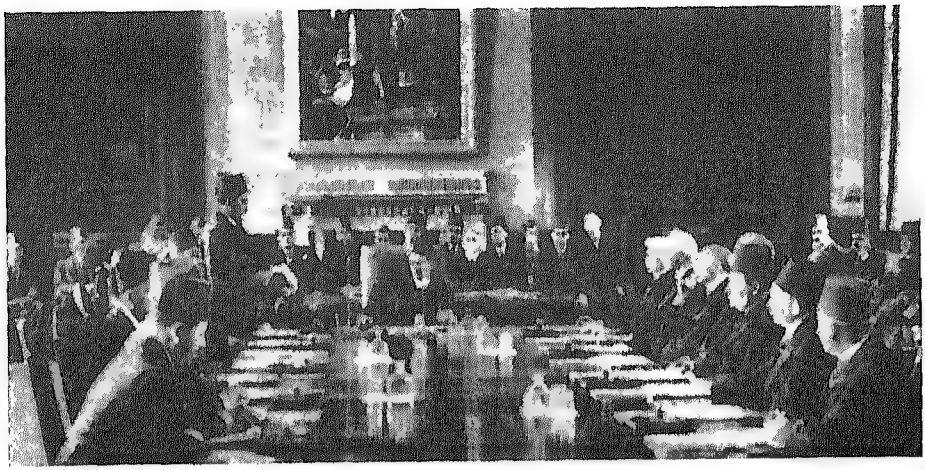

توقيع المعاهدة بين مصر وإنجلترا

ترومان كابوت.

١٩٨٤ غرق سفينة فرنسية قرب ساحل بلجيكا، وعلى ظهرها ٢٢٥ طنًا من المواد النووية.

١٩٩٠ استقلال طاجيكستان عن روسيا السوفيتية.

١٩٩٦ المتأسلمون في نزلة جرجس بأبي قرقاص يقتلون ٣ أقباط ومسلم ويصيبون غيرهم.

٢٦ أغسطس

١٧٨٩ الجمعية التأسيسية في فرنسا تصدر «وثيقة حقوق الإنسان».

١٩١٠ وفاة الفيلسوف والأديب الأمريكي ويليم جيمس.

١٩٣٠ المرأة الأمريكية تحصل على حق التصويت والإنتخاب.

١٩٣٦ توقيع «معاهدة ٣٦» بين مصر وإنجلترا.

١٩٥٧ الاتحاد السوفييتي يطلق صاروخًا متعدد المراحل وطويل المدى.

١٩٦٦ إعدام السياسي والأديب المتطرف سيد قطب.

١٩٦٩ وفاة الزعيم والرئيس السوداني الأسبق إسماعيل الأزهري.

Converted by Tiff Combine - (no stamps are applied by registered version)

١٩٧٠ تأميم الصحافة في السودان.

١٩٨٥ وفاة الشيخ المصري أحمد حسن الباقوري (في لندن).

١٩٨٦ مقتل أكثر من ١٥٠٠ كاميروني بسبب انبعاث الغاز السام طبيعيًا من بحيرة بركانية بوسط البلاد.

١٩٨٩ وفاة الروائي والأديب الأمريكي إرفنج ستون.

٢٧ أغسطس

٥٥١ ق.م مولد الفيلسوف الصيني كونفوشيوس.

١٧٧٠ مولد الفيلسوف الألماني هيجل.

١٨٧١ مولد الأديب الأمريكي تيودور درايزر.

١٩٠٥ بدء الاحتفال بفتح خليج النيل (عيد وفاء النيل).

١٩٠٨ مولد الرئيس الأمريكي ٣٦ ليندون جونسون.

١٩٤٥ القوات الأمريكية تبدأ احتلالها للأراضي اليابانية.

١٩٥٦ وفاة الكاتب الصحفي الإسلامي المصري علي الغاياتي.

١٩٦٥ وفاة المهندس المعماري الفرنسي السويسري الأصل لاكوربوازيه.

١٩٧١ توقيع الاتفاق الصناعي بين مصر والاتحاد السوفيتي لبناء مجمع الحديد والصلب.

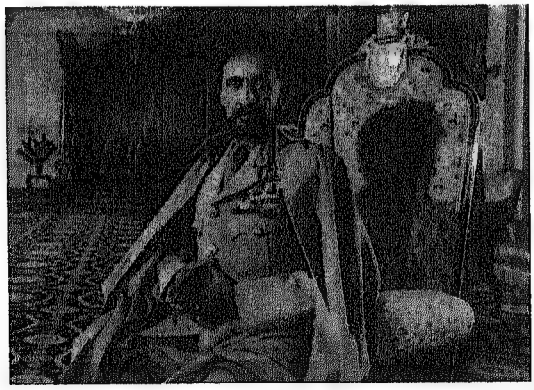

هيلاسيلاسي

Converted by Tiff Combine - (no stamps are applied by registered version)

١٩٧١ فشل انقلاب عسكري في تشاد.

١٩٧٥ مقتل إمبراطور أثيوبيا السابق هيلاسيلاسي.

١٩٧٩ الجيش الأيرلندي الوطني يقتل اللورد مونتباتن (وهو يصطاف في أيرلندا).

١٩٨٤ وفاة الشاعر المهجري رشيد سليم الخوري (الشاعر القروي).

١٩٨٥ انقلاب عسكري في نيجيريا.

جيته

١٩٨٦ مذبحة سويتو في جنوب أفريقيا (يقتل فيها البوليس ١٢ أسودًا).

٢٨ أغسطس

٤٧٦ قبائل الجرمان تحتل روما.

١٧٤٩ مولد الشاعر والأديب والسياسي الألماني جيته.

١٨٢٨ مولد الروائي والأديب الروسي ليو تولستوي.

١٨٣٣ برلمان إنجلترا يحظر الرق في أنحاء الإمبراطورية البريطانية.

١٨٧٨ أمر عالٍ بإنشاء «نظارة» بمصر، والخديوي إسماعيل يكلف نوبار تأليف أول نظارة لها.

١٩١١ مولد المؤرخ والأديب المصري حسين مؤنس.

١٩١٦ رومانيا تدخل الحرب مع الحلفاء.

١٩٢٩ حظر تعليم العربية في تركيا.

١٩٤٢ وفاة الممثل المسرحي المصري عزيز عيد.

Converted by Tiff Combine - (no stamps are applied by registered version)

مارتين لوثر كينج

١٩٤٢ توقف المقاومة اليابانية للأمريكيين في جزيرة نيو جورجيا.

١٩٦٣ القس الأمريكي مارتين لوثر كينج يلقي خطابه الشهير «أن عندي حلمًا» في المطالبة بإلغاء التفرقة العنصرية.

١٩٦٥ وفاة السياسي العراقي رشيد عالي الكيلاني (في بيروت).

١٩٧٣ هزة أرضية بالمكسيك، تقتل وتصيب وتشرد آلافًا.

١٩٧٥ المظاهرات تعم جزيرة كورسيكا مطالبة بالاستقلال عن فرنسا.

١٩٨٣ استقالة بيجن من رئاسة الوزارة الإسرائيلية (لإصابته باكتئاب بعد توقيعه كامب ديفيد ووفاة زوجته إليزا).

١٩٨٦ وفاة الأديبة والروائية الفرنسية والمصرية الأصل جويس منصور (في باريس).

١٩٨٩ إنشاء خط بري بين مصر والكويت.

١٩٩١ افتتاح « النهر الليبي الصناعي».

١٩٩٣ الصرب يحرقون مكتبة سارابيفو بالبوسنة.

١٩٩٦ تركيا تعقد اتفاقًا صناعيًا وعسكريًا مع إسرائيل.

Converted by Tiff Combine - (no stamps are applied by registered version)

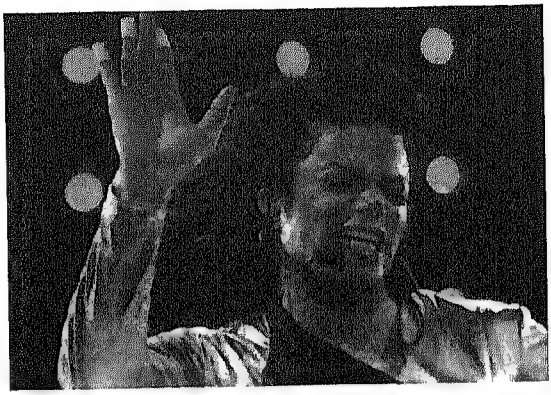

مايكل جاكسون

٢٩ أغسطس

٣٠ ق.م أوكتافيوس (أوجسطوس) يعلن ضم مصر للإمبراطورية الرومانية.

١٦٣٢ مولد الفيلسوف الإنجليزي جون لوك.

١٨٧٠ مولد الرسام الفرنسي إنجر.

١٨٩٧ انعقاد المؤتمر الصهيوني الأول في مدينة بازيل بسويسرا، وهيرتزل ينادي بوطن قومي لليهود.

١٩٠٥ روسيا تصدق على معاهدة بورتسموث (تخلت بموجبها عن بورت آرثر لليابانيين).

١٩٢٩ بدء صدامات دموية عند حائط المبكي بالقدس بين العرب والإسرائيليين (مقتل ٣٠٠، ثم إعدام وسجن عشرات).

١٩٤٩ الاتحاد السوفييتي يفجر قنبلته الذرية الأولى.

١٩٥٨ مولد المغني الأمريكي الأسود مايكل جاكسون.

١٩٦٠ اغتيال رئيس وزراء الأردن هزاع المجالي ووزراء آخرين (في انفجار قنبلتين بمقر رئاسة الوزارة).

١٩٦٧ انعقاد مؤتمر القمة العربي الرابع بالخرطوم.

١٩٨٤ وفاة أول رئيس لجمهورية مصر : محمد نجيب.

١٩٨٦ وفاة المؤرخ المصري محمد أنيس.

Converted by Tiff Combine - (no stamps are applied by registered version)

١٩٨٧ وفاة المخرج السينمائي الأمريكي جون هستون.

١٩٨٨ إطلاق مركبة فضاء سوفيتية حول الأرض (وبها روسيان وأفغاني).

١٩٩١ الحكومة الروسية تحظر نشاط الحزب الشيوعي السوفييتي.

١٩٩٧ المتأسلمون في الجزائر يذبحون ويحرقون أكثر من ٢٠٠ في سيدي موسى قرب الجزائر العاصمة.

١٩٩٧ وفاة طبيب العيون المصري علي المفتي.

٣٠ أغسطس

١٤٨٣ وفاة ملك فرنسا لويس الحادي عشر.

١٩٠١ مولد الكاتب الصحفي الأمريكي جون جنتر.

١٩١٤ القوات الألمانية تستولى على مدينة أميين الفرنسية.

١٩١٨ اشتراكية متزمتة تحاول اغتيال

لينين

الرئيس والزعيم السوفييتي لينين (لخيانته الاشتراكية).

١٩٢٨ إعلان تشكيل حزب الاستقلال الهندي.

١٩٣٣ وفاة الرئيس الألماني هندنبرج.

١٩٤١ شاه إيران رضا بهلوي يتنازل عن العرش لابنه محمد رضا.

١٩٤٤ القوات الروسية تدخل

Converted by Tiff Combine - (no stamps are applied by registered version)

العاصمة الرومانية بوخارست.

١٩٥١ الولايات المتحدة الأمريكية والفليبين توقعان معاهدة دفاع مشترك.

١٩٨٠ وفاة شيخ الأزهر محمد محمد الفحام.

١٩٨١ اغتيال رئيس الجمهورية الإسلامية الإيرانية علي رجائي (في طهران).

١٩٨٢ وفاة الممثلة السينمائية السويدية أنجريد برجمان.

١٩٨٢ وفاة رئيس المنظمة الصهيونية العالمية ناحوم جولدمان.

١٩٨٦ وفاة الكاتب المسرحي المصري سيد بدير.

١٩٩٧ المتأسلمون في الجزائر يذبحون ٤٨ في معاليه بمقاطعة الجلفة ووهران والعاصمة الجزائر.

١٩٩٩ وفاة الشاعر والأديب اليمني الضرير عبد الله البردوني

٣١ أغسطس

١٢٩٠ الملك الإنجليزي إدوارد الأول يطرد اليهود من إنجلترا.

١٨٦٤ وفاة الاشتراكي الألماني فرديناند لاسال.

١٨٦٧ وفاة الشاعر والأديب الفرنسي بودلير.

١٨٧٦ عزل السلطان العثماني مراد الخامس، وتولية السلطان عبد الحميد الثاني.

١٩٢٠ استقلال لبنان.

١٩٤٢ فشل هجوم روميل على خطوط الحلفاء في شمالي أفريقيا.

١٩٤٥ وفاة بطريرك الأقباط الأرثوذكس مكاريوس ٣.

١٩٥٧ استقلال الملايو.

١٩٦١ جلاء القوات الأسبانية عن ريف المغرب.

١٩٦٢ استقلال ترينداد وتوجو.

١٩٦٢ وفاة الرسام الفرنسي

Converted by Tiff Combine - (no stamps are applied by registered version)

الجنرال الفرنسي جورج بيجو يحيط به مغني لبنان وبطريرك الموارنة

جورج براك.

١٩٦٧ وفاة الروائي والأديب الروسي إيليا إهرنبورج.

١٩٧٣ وفاة المخرج السينمائي الأمريكي الأيرلندي الأصل جون فورد.

١٩٧٨ اختفاء الإمام الشيعي الصدر في زيارة رسمية له لليبيا.

١٩٨٠ عمال بولندا يحصلون من حكومتها الشيوعية على حقي تكوين النقابات المستقلة والأحزاب.

١٩٨٢ فؤاد محيي الدين يؤلف وزارته الثانية في مصر.

١٩٨٦ وفاة النحات الإنجليزي هنري مور.

١٩٨٩ ليبيا وتشاد يوقعان اتفاقًا لتسوية نزاعات الحدود بينهما.

١٩٩٤ اتمام جلاء القوات السوفيتية عن ألمانيا الشرقية.

١٩٩٥ وصال فرحة تخلف زوجها خالد بكداش كأمينة للحزب الشيوعي السوري.

١٩٩٧ رحيل القوات الروسية الكامل عن ألمانيا.

١٩٩٧ ليبيا وتشاد يتفقان على تسوية نزاع الحدود بينهما.

١٩٩٧ مقتل أميرة ويلز ديانا (ورفيقها عماد الفايد، وسائقهما، وإصابة حارسها، في حادث سيارة بباريس).

Converted by Tiff Combine - (no stamps are applied by registered version)

١٩٩٨ انهيار الأسعار ببورصة نيويورك بنسبة ٦,٥ بالمئة.

١٩٩٩ انفصال تيمور الشرقية عن أندونيسيا.

١٩٩٩ أحزاب الوفد والتجمع والناصري في مصر تطالب بإصلاحات دستورية وسياسية في مصر.

Converted by Tiff Combine - (no stamps are applied by registered version)

أول سبتمبر(إيلول)

١٧١٥ وفاة ملك فرنسا لويس الرابع عشر.

١٧٢٩ وفاة الكاتب المسرحي الإنجليزي ريتشارد ستيل.

١٧٩٨ نابليون يرأس احتفال خروج الحج بالقاهرة.

١٨٤٨ محمد علي يتخلى عن حكم مصر لابنه إبراهيم.

١٨٧٥ الخديوي إسماعيل يصدر قرارًا باعتماد التقويم الميلادي في مصر.

١٨٩٧ رشيد شميل يصدر في الإسكندرية جريدة البصير.

١٩٢٠ فرنسا تعلن قيام دولة لبنان.

١٩٢١ إنجلترا تعلن تولي عبد الله عرش شرقي الأردن.

١٩٢٣ العاصمة اليابانية طوكيو تصاب بزلزال شديد، يقتل ويصيب آلافًا.

١٩٣٩ أزمة دانزج في بولندا، واحتياح القوات الألمانية لشرق بولندا (تؤدي إلى الحرب العالمية الثانية).

١٩٣٩ وزارة علي ماهر تعلن الأحكام العرفية في مصر.

١٩٤٥ اليابانيون يوقعون قرار استسلامهم للولايات المتحدة الأمريكية.

١٩٥١ مجلس الأمن يطالب مصر بإلغاء القيود المفروضة على مرور السفن في قناة السويس.

١٩٦١ بدء مؤتمر دول عدم الانحياز في بلغراد (تحضره ٢٧ دولة).

١٩٦٢ وفاة الممثل المسرحي المصري أحمد علام.

١٩٦٨ تفجير أول قنبلة هيدروجينية فرنسية في المحيط الهادي.

Converted by Tiff Combine - (no stamps are applied by registered version)

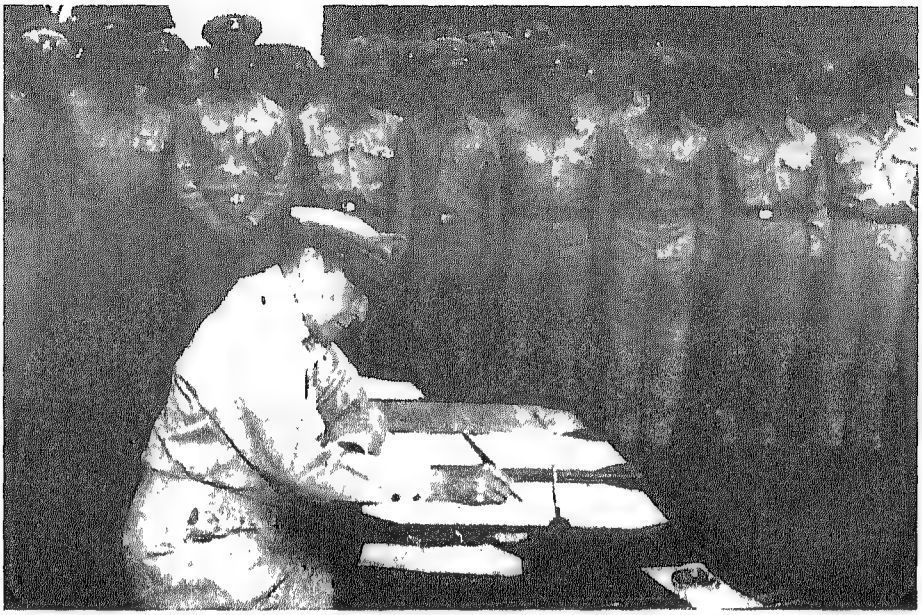

ساك آرثر يوقع قرار استسلام اليابان

١٩٦٨ أكثر من ٨٠٠٠ إيراني يلاقون حتفهم في سلسلة من الزلازل الشديدة بإيران.

١٩٦٩ ثورة الفاتح من سبتمبر في ليبيا، وإعلان الجمهورية (العيد القومي).

١٩٧٠ وفاة الأديب الفرنسي فرانسيا موریاك.

١٩٧١ قيام اتحاد الجمهوريات العربية (مصر وسوريا وليبيا).

١٩٧٥ مصر وإسرائيل يتفقان على جلاء قوات الثانية عن كامل أراضي الأولى.

١٩٨٢ الرئيس الأمريكي رونالد ريجان يعلن مبادرته لحل مشكلة الشرق الأوسط.

Converted by Tiff Combine - (no stamps are applied by registered version)

١٩٨٥ إلغاء القيود الجمركية بين الولايات المتحدة الأمريكية وإسرائيل.

١٩٩١ توقيع اتفاق الأمن والدفاع بين سوريا ولبنان.

١٩٩٤ انسحاب القوات الروسية عن برلين.

١٩٩٦ مظاهرات حاشدة في الخرطوم وبعض أنحاء السودان، بسبب رفع سعر الخبز.

١٩٩٧ المتأسلمون في الجزائر يذبحون ٦٦ في حوادث متفرقة بثلاث مقاطعات.

١٩٩٨ بدء مؤتمر القمة بين الرئيسان الأمريكي والروسي كلينتون ويلتسين في موسكو.

٢ سبتمبر

٣١ ق.م أسطول أوجسطس (الروماني) يقضي على أسطول أنطوني وكليوباترة في معركة أكتيوم.

١٦٦٦ بدء حرائق العاصمة الإنجليزية

جريج

لندن (استمرت ٥ أيام).

١٩٠٧ وفاة الموسيقي النرويجي إدوارد جريج.

١٩١٠ مولد الفنان الفرنسي هنري روسو.

١٩٢٦ إنجلترا تعقد معاهدة مع اليمن تسيطر بموجبها على الساحل الشرقي للبحر الأحمر.

Converted by Tiff Combine - (no stamps are applied by registered version)

١٩٣٩ إنجلترا وفرنسا تعلنان الحرب (العالمية الثانية) على ألمانيا، لمهاجمتها بولندا.

١٩٤٥ اليابان توقع استسلامها.

١٩٤٥ إعلان قيام جمهورية فيتنام (الشمالية) الديمقرطية.

١٩٥٤ قيام حلف جنوب شرقي آسيا.

١٩٦٢ زلازل قوية في إيران تدمر ٢٠٠ قرية.

١٩٦٢ الاتحاد السوفييتي يبدأ تسليح كوبا.

١٩٦٩ جهازا كومبيوتر في جامعة كاليفورنيا يتبادلان أول معلومة، ويمهدان للإنترنت.

١٩٧٠ وكالة الفضاء الأمريكية تلغي باقي برنامج أبوللو.

١٩٨١ افتتاح المؤتمر الأول لمنظمة التضامن البولندية.

١٩٨٢ وفاة الرئيس البولندي الأسبق جومولكا.

١٩٨٣ مقاتلة سوفيتية تسقط طائرة ركاب كورية (وتقتل ٢٦٩) لتعديها على المجال الجوي.

١٩٩٨ بدء انعقاد مؤتمر دول عدم الانحياز في دربان بجنوب أفريقيا.

١٩٩٨ تحطم طائرة سويسرية أمام ساحل الولايات المتحدة الأمريكية الشرقي، ومقتل ٢٢٩.

٣ سبتمبر

١٢٦٠ قوات القائدان المصريان قطز وبيبرس تهزم قوات المغولي كتبغا في موقعة عين جالوت.

١٧٩٣ الجمعية الوطنية الفرنسية توافق على دستور فرنسا.

١٨٨٧ مولد الأديب الإنجليزي روبرت لوكهارت.

١٩٣٠ مقتل ٨٠٠٠ في الدومينيكان بسبب إعصار مدمر.

١٩٤٣ إعلان انتهاء الحرب (العالمية الثانية) بين الحلفاء وإيطاليا.

Converted by Tiff Combine - (no stamps are applied by registered version)

١٩٤٥ انتهاء الاحتلال الياباني لسنغافوره،وعودتها للسيطرة البريطانية.

١٩٧١ الولايات المتحدة وبريطانيا وفرنسا يوقعون مع روسيا اتفاقية بشأن برلين.

١٩٧١ استقلال دولة قطر.

١٩٧٦ مركبة الفضاء الأمريكية «فايكنج٢» تهبط على سطح المريخ.

١٩٩١ وفاة المخرج السينمائي الأمريكي فرانك كابرا.

١٩٩٦ الولايات المتحدة الأمريكية تضرب العراق بالصواريخ، وتمد منطقة الحظر الجوي، وتوقف بيع البترول للغذاء.

١٩٩٩ إعلان نتيجة استفتاء تيمور الشرقية باختيار أغلبيتها الانفصال عن أندونيسيا.

٤ سبتمبر

٩٧٣ مولد العالم الإسلامي أبو الريحان محمد بن أحمد البيروني.

شاتوبريان

١٦٢٧ تركيا العثمانية توقع مع الإمبراطور الروماني معاهدة سلام.

١٧٦٨ مولد الأديب الفرنسي شاتوبريان.

١٨٧٢ بدء الحكم الثنائي البريطاني الفرنسي لمصر.

Converted by Tiff Combine - (no stamps are applied by registered version)

١٩١٩ المنطاد الألماني تزبلن يكمل رحلته حول العالم.

١٩٣٢ فرنسا وبولندا توقعان معاهدة صداقة وتعاون.

١٩٤٣ قوات الحلفاء تنزل على شواطيء إيطاليا.

١٩٦٥ وفاة الأديب والموسيقي الألزاسي ألبرت شفايتزر.

١٩٦٩ وفاة الزعيم الفيتنامي الشيوعي هوشي منه.

١٩٧٤ بدء العلاقات الدبلوماسية بين الولايات المتحدة الأمريكية وألمانيا الشرقية.

١٩٨٥ علي لطفي يؤلف الوزارة في مصر.

١٩٨٧ إيران توافق على قرار الأمم المتحدة وقف الحرب مع العراق.

١٩٨٩ وفاة الروائي البوليسي البلجيكي جورج سيمنون.

١٩٩٢ وفاة العسكري والسياسي المصري مجدي حسنين.

١٩٩٥ بدء انعقاد مؤتمر المرأة الدولي في برلين.

١٩٩٧ المتأسلمون في الجزائر يذبحون ٢٢ في المرية.

٥ سبتمبر

١١٨٧ مولد ملك فرنسا لويس الثامن.

١٥٦٦ وفاة السلطان العثماني سليمان القانوني.

١٦٣٨ مولد ملك فرنسا لويس الرابع عشر.

١٨٥٧ وفاة الفيلسوف الفرنسي أوجست كونت.

١٨٦٠ اتفاق إنجلترا وفرنسا والنمسا وبروسيا وروسيا على استقلال سوريا.

١٩٠٩ بلوغ المستكشف الأمريكي روبرت بيري القطب الشمالي.

١٩٢٥ ملك مصر فؤاد يقيل عبد العزيز فهمي من وزارة الحقانية بسبب

Converted by Tiff Combine - (no stamps are applied by registered version)

كتاب علي عبد الرازق، فيتقدم توفيق دوس وعلي علوبة باستقالتهما.

١٩٣٩ الولايات المتحدة الأمريكية تعلن حيادها في الحرب العالمية الثانية.

١٩٤٤ قوات الحلفاء تحرر العاصمة البلجيكية بروكسيل.

١٩٦٤ انعقاد مؤتمر القمة العربي الثاني بالإسكندرية.

١٩٧٢ فدائيون فلسطينيون من منظمة أيلول الأسود تهاجم مقر البعثة الأولمبية الإسرائيلية في ميونخ (تقتل ١١ رياضيًا إسرائيليًا).

١٩٧٨ بدء اجتماعات كامب دافيد بين كارتر والسادات وبيجن (استمرت حتى ١٧ سبتمبر).

١٩٨١ الرئيس المصري السادات يعتقل ١٥٣٠ من زعماء الفكر والسياسة والأدب والدين في مصر.

١٩٨١ السادات يعزل بابا وبطريرك الكرازة المرقسية شنودة من منصبه، ويحدد إقامته.

١٩٨٢ عودة مركبة الفضاء الأمريكية «تشالنجر» (بعد ٦ أيام في الفضاء).

١٩٨٧ الطائرات الإسرائيلية تغير على قواعد الفدائيين قرب صيدا، وتقتل وتصيب ١٠٠.

١٩٩٤ افتتاح مؤتمر الأمم المتحدة الثالث للسكان والتنمية بالقاهرة.

١٩٩٦ المتأسلمون في ملوي بصعيد مصر يغتالون المحامي القبطي عشم نبيه توفيق.

١٩٩٧ وفاة الراهبة الهندية الألبانية الأصل تيريزا.

١٩٩٧ مقتل ١٢ ضابط وجندي إسرائيلي في كمين للجيش اللبناني مع أعضاء من منظمة أمل وحزب الله جنوبي صيدا.

١٩٩٨ وفاة المخرج السينمائي الياباني كيرا ساوا.

Converted by Tiff Combine - (no stamps are applied by registered version)

٦ سبتمبر

١٦٢٠ السفينة الإنجليزية ماي فلوار تبحر من إنجلترا وعليها أول فوج من المهاجرين إلى أمريكا.

١٧٩٨ إعدام الزعيم المصري محمد كريم بالرصاص بقلعة القاهرة.

١٨٨٢ سلطان تركيا يعلن عصيان عرابي ورفاقه، وشرعية التدخل الإنجليزي.

١٩٠٠ إنجلترا تعترف بسيادة تركيا على الكويت.

١٩٠١ محاولة اعتداء على الرئيس الأمريكي ويليم ماكفلي (يموت ١٤، ويخلفه تيودور روزفلت).

١٩٠٩ المستكشف الأمريكي روبرت بري يرسل من القطب الشمالي أول رسالة له.

١٩١٤ بداية معركة المارن في فرنسا.

١٩٢٤ مولد الممثل الكوميدي المصري فؤاد المهندس.

١٩٥١ تتويج الملك طلال ملكًا على الأردن.

سكان لندن يبيتون في أنفاق المترو تفاديًا لغارات الألمانية

Converted by Tiff Combine - (no stamps are applied by registered version)

١٩٥٢ علي ماهر يؤلف وزارته الخامسة.

١٩٥٥ بدء مذبحة الأقليات الدينية في اسطنبول (حتى ٧).

١٩٦٦ مقتل رئيس وزراء جنوب أفريقيا هنريك فيرفورد.

١٩٦٨ استقلال سوازيلاند.

١٩٩٥ فرنسا تعاود إجراء تجاربها النووية.

١٩٩٧ المتأسلمون في الجزائر يذبحون ٥٣ ويصيبون ٢٣ في بني موسى.

١٩٩٩ محاولة اغتداء فاشلة في بورسعيد على حياة الرئيس المصري مبارك.

١٩٩٩ الغوغاء الموالية لأندونيسيا تقتل وتصيب آلافًا بعد الاستفتاء على استقلالها.

٧ سبتمبر

١٥٣٣ مولد ملكة إنجلترا إليزابيث الأولى.

١٧٠١ توقيع معاهدة لاهاي (ينضم بموجبها حلف فرنسا وإنجلترا وهولندا للإمبراطورية الرومانية).

١٨٢٢ استقلال البرازيل.

١٩٠١ هزيمة الصين في حرب البوكسر.

١٩٠٩ مولد المخرج السينمائي الأمريكي إليا كازان.

١٩٢٢ وفاة ملك العراق فيصل (في برن).

١٩٣٠ مولد ملك بلجيكا بودوان.

١٩٤٠ اشتداد قصف الألمان للندن بطائراتهم (استمر ٨ شهور).

١٩٥٢ محمد نجيب يؤلف وزارته الأولى في مصر.

١٩٥٧ وزير الخارجية الأمريكية يحذر سوريا من تزايد النفوذ الشيوعي فيها.

١٩٦٢ وفاة الكاتبة الدنمركية كارين بلكسن.

١٩٩٧ وفاة رئيس الكونجو موبوتو (في العاصمة المغربية الرباط).

Converted by Tiff Combine - (no stamps are applied by registered version)

١٩٩٧ وفاة السيكولوجي البريطاني الألماني الأصل أيزيك.

١٩٩٩ زلزال في اليونان يقتل ١٠٠ ويصيب آلافًا.

٨ سبتمبر

١٨٤١ مولد الموسيقي التشيكي أنطونين دفورجاك.

١٨٥٥ انتهاء حرب القرم.

١٨٩٩ مولد الأديب المصري مفيد الشوباشي.

١٩٢٥ مولد الممثل السينمائي الأمريكي بيتر سيلرز.

١٩٢٦ ألمانيا تنضم لعصبة الأمم.

١٩٣٧ بدء انعقاد مؤتمر بلودان لمناقشة القضية الفلسطينية.

١٩٤٩ وفاة الموسيقي النمساوي ريتشارد شتراوس.

١٩٥١ الحلفاء الغربيون واليابان يوقعون في سان فرنسيسكو معاهدة الصلح.

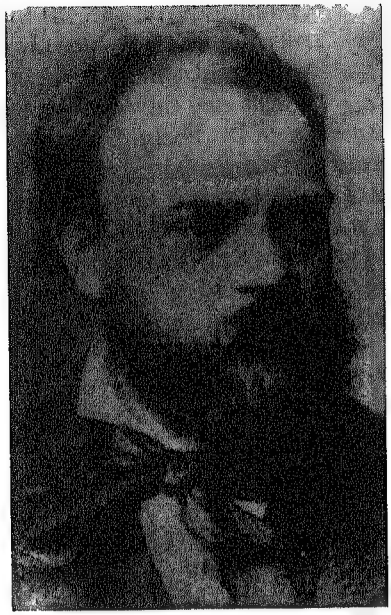

دفورجاك

١٩٥٤ وفاة الرسام الفرنسي أندريه ديران.

١٩٥٤ توقيع معاهدة حلف جنوب شرقي آسيا في مانيلا (بين الولايات المتحدة الأمريكية وبريطانيا وفرنسا وتايلاند والفلبين).

١٩٦٧ إعلان الجمهورية في أوغندا.

١٩٧٨ انقلاب قطار القاهرة أسوان

Converted by Tiff Combine - (no stamps are applied by registered version)

عند منفلوط ومقتل ٤١ وإصابة ١٢٩.

١٩٨٣ وفاة العسكري ورئيس السودان الأسبق إبراهيم عبود.

١٩٩٣ وفاة المفكر والأديب المصري زكي نجيب محمود.

١٩٩٤ انسحاب قوات الولايات المتحدة الأمريكية وبريطانيا وفرنسا من برلين.

١٩٩٦ وفاة المهندس المصري محمد شفيق غجور.

١٩٩٧ غرق سفينة ركاب عند سواحل تاهيتي، ومقتل أكثر من ٧٠٠.

١٩٩٩ بدء انعقاد مؤتمر القمة الأفريقية الاستثنائية في سرت بليبيا.

٩ سبتمبر

١٨٧٦ صدور جريدة الأهرام اليومية (باسم صدى الأهرام) في الإسكندرية.

١٨٨١ الجيش المصري بقيادة أحمد عرابي يتظاهر في ميدان عابدين، ويقدم مطالبه للخديوي توفيق.

عرابي يقدم مطالبه للخديوي توفيق

Converted by Tiff Combine - (no stamps are applied by registered version)

١٨٨٢ مولد الروائي والأديب الروسي ليو تولستوي.

١٨٩٢ الخديوي عباس حلمي ينفي البابا كيرلس الخامس إلى دير البراموس.

١٩٤٨ إعلان قيام جمهورية كوريا الشمالية الديمقراطية.

١٩٥٢ صدور قانون الإصلاح الزراعي في مصر (عيد الفلاح).

١٩٥٢ صدور قانون تنظيم الأحزاب السياسية في مصر.

١٩٥٢ رئيس وزراء لبنان الصلح يقدم استقالته، محملاً رئيس جمهوريتها مسئولية التجاوزات.

١٩٦١ مصطفى برزاني يدعو لثورة الأكراد ضد العراق.

١٩٧٦ وفاة الزعيم الصيني الشيوعي ماو تسي تونج، والنظام الذي يعقبه يعتقل (في ٦ أكتوبر) عصابة الأربعة.

١٩٨١ وفاة السيكولوجي الفرنسي جاك لاكان.

١٩٨٢ وفاة أسد كشمير محمد عبد الله.

١٩٨٤ مؤتمر البحر الأبيض المتوسط يقرر (بناء على اقتراح مصري) جعل حوضه منطقة خالية من الأسلحة النووية.

١٩٨٦ احتطاف مدير الجامعة الأمريكية في بيروت.

١٩٩٠ وفاة المفكر والأديب المصري لويس عوض.

١٠ سبتمبر

٩٥٤ وفاة ملك فرنسا لويس الرابع.

١٨٤٤ عقد معاهدة طنجة بين فرنسا والمغرب.

١٨٩٨ عقد معاهدة باريس بين الولايات المتحدة الأمريكية وأسبانيا (تخلت بموجبها الثانية للأولى عن بورتريكو والفليبين، وانسحبت من كوبا).

١٩٠١ وفاة الرسام الفرنسي تولوز

Converted by Tiff Combine - (no stamps are applied by registered version)

لوتريه.

١٩٠٧ استقلال نيوزيلندا.

١٩٣٧ انعقاد مؤتمر مكافحة القرصنة في نيون بسويسرا.

١٩٤٣ القوات الألمانية تحتل العاصمة الإيطالية روما.

١٩٤٩ وفاة الممثل والمخرج المصري أحمد سالم.

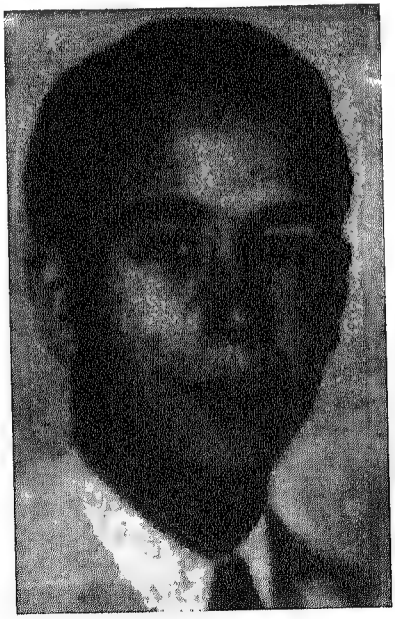

أحمد سالم

١٩٦٦ صدقي سليمان يؤلف الوزارة في مصر.

١٩٦٧ جبل طارق يختار في استفتاء عام الارتباط مع بريطانيا على الانضمام لأسبانيا.

١٩٨٣ عقد معاهدة صداقة وتعاون بين الولايات المتحدة الأمريكية واليونان.

١٩٨٧ بيير بابويا يطيح بالرئيس البوروندي جان باتيست باجازا في انقلاب عسكري.

١٩٩٠ عودة جامعة الدول العربية لمقرها الدائم بالقاهرة.

١٩٩٦ الأمم المتحدة تقرر منع انجارب النووية.

١٩٩٩ تقرير لوزارة الخارجية الأمريكية يتهم مصر وإسرائيل والصين وبلغاريا والهند وأندونيسيا وأوزبكستا والمالدين بالتفرقة العنصرية.

Converted by Tiff Combine - (no stamps are applied by registered version)

١١ سبتمبر

١٦٤٩ قوات كروميل تذبح ٣٠٠٠ أيرلنديًا في ورجيدا.

١٨٢٣ وفاة الاقتصادي الإنجليزي دافيد ريكاردو.

١٨٤٠ البحرية الإنجليزية تقصف بيروت بالقنابل.

١٨٦٠ وفاة الفيلسوف الألماني شوبنهور.

١٨٨٥ مولد الأديب والروائي الإنجليزي ديه إيتش لورانس.

١٩١٧ مولد الرئيس الفلبيني الأسبق فرديناند ماركوس.

١٩١٩ انتخاب مصطفى كمال أتاتورك رئيسًا للحكومة التركية المؤقتة.

١٩٢٢ قوات أتاتورك تدخل أنقره.

١٩٢٢ إنجلترا تعلن وصايتها على فلسطين.

١٩٤٨ وفاة الزعيم الباكستاني محمد علي جنه.

شوبنهور

١٩٥٢ حل الاتحاد القبطي العام (تألف في ٢٠ مايو ١٩٥٢، ثم اندمج في جماعة الأمة القبطية التي حُلت ٢٤ أبريل ١٩٥٤).

١٩٥٨ قاسم يقيل عارف من جميع مناصبه في العراق، ثم يعينه سفيرًا في ألمانيا.

Converted by Tiff Combine - (no stamps are applied by registered version)

خروتشوف

١٩٧١ وفاة الرئيس والزعيم السوفييتي الأسبق نيكيتا خروتشوف.

١٩٧٣ انقلاب عسكري في شيلي بزعامة بينوشيه يطيح بنظام سلفادور الليندي اليساري، ثم يقتله.

١٩٧٨ محاولة فاشلة في نيكاراجوا لقلب نظام حكم أنستازيو سوموزا.

١٩٧٩ وفاة الصحفي المصري علي حمدي الجمال.

١٩٨٧ إعلان الهدنة بين قوات ليبيا وقوات تشاد.

١٩٩٣ توقيع اتفاق أوسلو بين هيئة تحرير فلسطين وإسرائيل.

١٩٩٦ وفاة الروائية والأديبة المصرية لطيفة الزيات.

الليندي يقاوم انقلاب بينوشيه

Converted by Tiff Combine - (no stamps are applied by registered version)

١٢ سبتمبر

١٣٥٢ مولد السياسي الإنجليزي هربرت هنري أسكويث.

١٧١١ القوات الفرنسية تدخل العاصمة البرازيلية ريو دي جانيرو.

١٨٤٨ سويسرا تتخذ دستورًا جديدًا ينص على اتحاد فيدرالي وحكومة مركزية.

١٨٨٨ مولد الممثل المسرحي الفرنسي موريس شيفالييه.

١٨٩١ مولد الصحفي الأمريكي آرثر سالزبرجر.

١٩١٨ انهيار القوات الألمانية على الساحة الفرنسية (في الحرب العالمية الأولى).

١٩٤٤ طلائع القوات الأمريكية تغزو ألمانيا (خلال الحرب العالمية الثانية).

١٩٥٢ وفاة المؤرخ الفرنسي آلان جروسيه.

١٩٦٥ الولايات المتحدة الأمريكية تطلق سفينة الفضاء «جنمي»، وعليها رائد فضاء.

١٩٧٤ انقلاب عسكري في أثيوبيا يطيح بالإمبراطور هيلاسيلاسي.

١٩٨٠ انقلاب عسكري في تركيا يقوده كنعان إفريت ضد سليمان ديميريل.

١٩٨١ وفاة الشاعر والأديب الإيطالي أوجينو مونتالي.

١٩٨٢ تعيين هوباد بانج سكرتيرًا عامًا للحزب الشيوعي الصيني.

١٩٨٣ وفاة وزير الثقافة المصري بدر الدين أبو غازي.

١٩٨٣ وفاة الشاعر والأديب المصري العوضي الوكيل.

١٩٩٠ إعادة رفع علم الجامعة العربية على مقرها الدائم بالقاهرة.

١٩٩١ مجلس الأمن يقبل عضوية دول البلطيق الثلاث : أستونيا ولاتفيا وليتوانيا أعضاء بالأمم المتحدة.

Converted by Tiff Combine - (no stamps are applied by registered version)

دانتي راكبًا سانتوار على بحر من الدماء

١٩٩٣ يلتسين يحل البرلمان الروسي، ويقرر إجراء انتخابات جديدة، والبرلمان يجرده من السلطة، فتقوم اضطرابات يضرب خلالها الجيش البرلمان الروسي ويحتل مبناه.

١٩٩٣ وفاة الملحن المصري بليغ حمدي (في باريس).

١٩٩٤ طائرة أمريكية صغيرة تصطدم بأسوار حديقة البيت الأبيض، ويُقتل قائدها.

١٩٩٩ وفاة العسكري المصري محمد علي فهمي.

١٣ سبتمبر

١٣٢١ وفاة الأديب الإيطالي دانتي.

١٥١٠ سلطان مصر الغوري يقوم بتجربة فاشلة لاستخدام بارود المدافع عسكريًا.

١٧٨٩ مولد عالم الآثار الإسلامية الإنجليزي كروزويل.

١٨٨٢ الجيش الإنجليزي يهزم الجيش المصري في معركة التل الكبير.

١٩٢٣ مولد الروائي والطبيب المصري شريف حتاتة.

Converted by Tiff Combine - (no stamps are applied by registered version)

١٩٣١ القوات الإيطالية تأسر المجاهد الليبي عمر المختار.

١٩٣٣ تولي غازي خلفًا لفيصل.

١٩٤٧ وفاة الأديب اللبناني أمين الريحاني.

١٩٥٢ إعدام العاملان المصريان مصطفى خميس ومحمد البقري.

١٩٥٧ وفاة الممثل السينمائي المصري سراج منير.

١٩٥٩ الاتحاد السوفييتي يطلق أول مركبة فضاء تحط على سطح القمر.

١٩٦٣ انتخاب أحمد بن بيلا رئيسًا للجزائر.

١٩٦٥ انعقاد مؤتمر القمة العربي الثالث بالدار البيضاء.

١٩٦٨ ألبانيا تنسحب من حلف وارسو.

١٩٧١ حادث طائرة في الصين يودي بحياة نائب زعيمها لين بياو.

عرفات وريتس يوقعان تعهدا

Converted by Tiff Combine - (no stamps are applied by registered version)

١٩٨٣ وفاة الممثلة السينمائية المصرية بهيجة حافظ.

١٩٨٨ وفاة الأديب المصري عبد الحميد يونس.

١٩٩٠ وفاة الاقتصادي والسياسي المصري فؤاد مرسي.

١٩٩٣ ياسر عرفات ورابين يوقعان في واشنطون معاهد سلام ببدء الحكم الذاتي في غزة وأريحا.

١٩٩٨ وفاة عالم القبطيات المصري زكي شنوده.

١٤ سبتمبر

١٨٠٧ توقيع معاهدة دمنهور بين مصر وإنجلترا (يترك بموجبها جنود الأخيرة مصر).

١٨٢٢ المصرلوجي الفرنسي شامبليون يفك طلاسم الكتابة الهيروغليفية.

١٨٥٢ وفاة العسكري الإنجليزي دوق ويلنجتون.

١٨٨١ محمد شريف يؤلف نظارته الثالثة في مصر.

١٩١٤ مولد الزعيم الشيوعي المصري هنري كورييل بالقاهرة.

١٩١٧ إعلان النظام الجمهوري في روسيا.

١٩١٨ النمسا تطلب الصلح (في نهاية الحرب العالمية الأولى).

١٩٢٧ مقتل الراقصة الأمريكية ايزادورا دانكين.

١٩٣٦ مولد الأديب الفرنسي ميشيل بوتور.

١٩٤٤ انتحار المستشرق الألماني بول كراوس (في القاهرة).

١٩٥٢ صدور قانون استقلال القضاء في مصر.

١٩٥٦ بريطانيا وفرنسا تسحبان مرشديهما في قناة السويس.

١٩٦٠ إنشاء منظمة الدول المصدرة للبترول «الأوبك» (من إيران والعراق والسعودية والكويت وفنزويلا).

Converted by Tiff Combine - (no stamps are applied by registered version)

١٩٨٠ وفاة الممثل المسرحي المصري حسن فايق.

١٩٨٢ اغتيال رئيس لبنان بشير الجميل (في مقر حزب الكتائب ببيروت).

١٩٨٢ وفاة أميرة موناكو الممثلة الأمريكية جريس كيلي.

١٩٩١ الولايات المتحدة الأمريكية وروسيا تقرران خفض عدد رؤوسهما النووية القصيرة المدى.

١٩٩٨ المتأسلمون الجزائريون يذبحون ٣٧ في عين دفلي جنوبي الجزائر.

١٥ سبتمبر

١٨٢١ استقلال جمهوريات وسط أمريكا: جوانيمالا وسلفادور وهندوراس ونيكارجوا وكوستاريكا وبنما، عن أسبانيا.

١٨٥٧ مولد الرئيس الأمريكي ٢٧ ويليم تافت.

١٨٨٢ القوات الإنجليزية تدخل

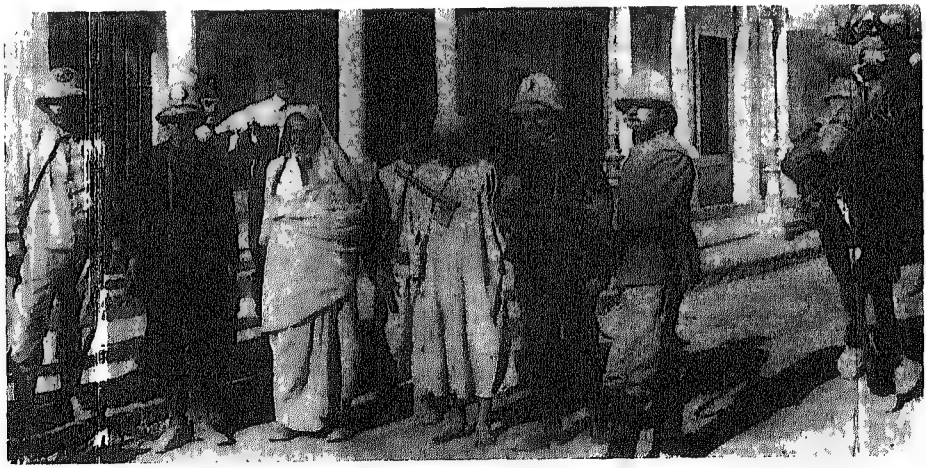

تنفيذ حكم الإعدام في عمر المختار

Converted by Tiff Combine - (no stamps are applied by registered version)

القاهرة، والزعيم المصري أحمد عرابي يستسلم للجيش الإنجليزي.

١٩١٩ مؤتمر فرساي يقرر إطلاق أيدي فرنسا في سوريا، وإنجلترا في العراق وفلسطين.

١٩٢٣ وفاة المطرب والملحن سيد درويش.

١٩٣١ إيطاليا تعدم الزعيم الليبي عمر المختار شنقًا أمام ٢٠٠٠٠ ليبي.

١٩٤٢ القوات الألمانية تبدأ حصارها لستالينجراد (خلال الحرب العالمية الثانية).

١٩٤٦ إعلان الجمهورية في بلغاريا.

١٩٥٢ إضراب شعبي عام في لبنان ضد تجاوزات الخوري.

١٩٥٥ مصر تكسر احتكار السلاح بعقد صفقة كبيرة مع تشيكوسلوفاكيا.

١٩٨٢ جيوش إسرائيل تغزو بيروت برًا وجوًا وبحرًا.

١٩٨٣ استقالة رئيس الوزارة الإسرائيلية مناحم بيجن.

١٩٩١ إجراء أول انتخابات نيابية في هونج كونج (بعد ١٥٠ عامًا من الاحتلال الإنجليزي).

١٩٩٧ المحكمة العسكرية بالقاهرة تحكم بإعدام ٤ متأسلمين وسجن ٦٨ في قضية تفجير البنوك.

١٦ سبتمبر

١٧٣٦ وفاة العالم الألماني فهرنهيت.

١٧٩٨ الفرنسيون ينشئون مكاتب لتسجيل ملكية الأرض، وأهالي عزبة البرج ومدينة دمياط يثورون عليهم.

١٨١٠ بدء ثورة المكسيك على أسبانيا (العيد القومي للمكسيك).

١٨٢٤ وفاة ملك فرنسا لويس الثامن عشر.

١٩٥٥ انقلاب عسكري في الأرجنتين ضد رئيسها بيرون.

١٩٥٩ رئيس فرنسا ديجول يعلن حق

Converted by Tiff Combine - (no stamps are applied by registered version)

كالاس

الجزائريين في تقرير مصيرهم.

١٩٦٤ إعلان قيام اتحاد ماليزيا (سنغافوره وبورنيو الشمالية والملايو وساراواك).

١٩٧٧ وفاة مغنية الأوبرا الإيطالية ماريا كالاس.

١٩٨٠ وفاة عالم النفس والمربي السويسري بياجيه.

١٩٨٢ مذبحة صابرا وشاتيلا (الكتائب اللبنانية بمساعدة إسرائيل يقتلون حتى اليوم التالي أكثر من ١٥٠٠ فلسطيني).

١٩٨٢ نظام الخميني في إيران يعدم وزير الخارجية قطب زاده.

١٩٨٣ وفاة العسكري والسياسي المصري حسن صبري الخولي.

١٩٨٥ وفاة مفتي مصر عبد اللطيف حمزة.

١٩٩٤ اضطرابات أمنية في بريده بإقليم العضيم السعودي.

١٩٩٧ محكمة الأمور الوقتية بالقاهرة برئاسة سلام سليم تقرر الإفراج عن كتاب سيد قمني «رب الزمان» بعد أن قررت نيابة أمن الدولة مصادرته بناء على طلب الأزهر.

١٩٩٩ الجزائريون يوافقون في استفتاء عام على قانون «الوفاق الوطني».

Converted by Tiff Combine - (no stamps are applied by registered version)

١٧ سبتمبر

١٧٨٧ توقيع دستور الولايات المتحدة الأمريكية.

١٨٦٣ وفاة الأديب الفرنسي ألفريد ديه فيني.

١٨٦٨ مولد المستشرق الألماني كارل بروكلمان.

١٩١٧ مولد المقرىء المصري محمود خليل الحصري.

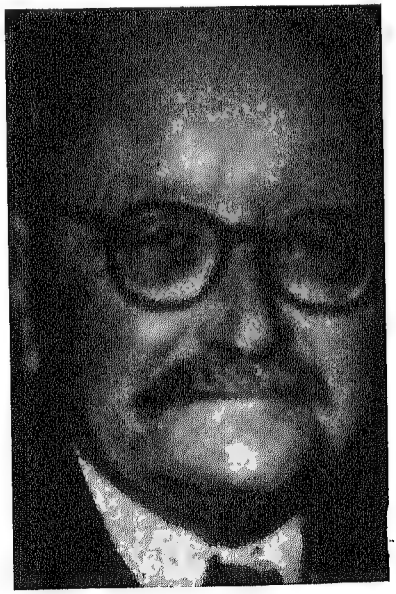

بروكسان

١٩٣٩ القوات السوفييتية تجتاح بولندا، وبولندا تستسلم لألمانيا والاتحاد السوفييتي.

١٩٤٨ منظمة شتيرن الإسرائيلية تغتال وسيط الأمم المتحدة في فلسطين فولك برنادوت.

١٩٦٤ الولايات المتحدة الأمريكية تعلن أنها بسبيل تطوير نظامين لاعتراض وتدمير الأقمار الصناعي.

١٩٧٤ وفاة الممثل السينمائي المصري حسن البارودي.

١٩٧٨ توقيع اتفاقية كامب دافيد بين مصر وإسرائيل.

١٩٨٠ الحكومة العراقية تلغي اتفاق الجزائر ١٩٧٥ مع إيران.

١٩٩١ استئناف العلاقات الدبلوماسية بين روسيا والمملكة العربية السعودية.

١٩٩٤ وفاة الفيلسوف البريطاني النمساوي الأصل كارل بوبر.

Converted by Tiff Combine - (no stamps are applied by registered version)

السادات وبيجن يوقعون الاتفاقية

١٩٩٧ مؤتمر أوسلو لحظر الألغام الأرضية يوافق على حظرها (عارضت القرار الولايات المتحدة وروسيا والصين والهند).

١٩٩٧ سقوط سادس طائرة شبح ف١١٧ لبحرية الولايات المتحدة الأمريكية.

١٨ سبتمبر

١١٨٠ وفاة ملك فرنسا لويس السابع.

١٧٠٩ مولد الأديب والشاعر الإنجليزي صموئيل جونسون.

١٨١٠ استقلال شيلي (عيدها القومي).

١٨٣٠ وفاة الأديب الإنجليزي ويليم هازليت.

١٨٥٠ بدء صدور جريدة «نيويورك تايمز» الأمريكية.

١٨٩٤ مولد شيخ الأزهر محمد محمد الفحام.

١٩٠٥ مولد الممثلة السينمائية السويدية جريتا جاربو.

Converted by Tiff Combine - (no stamps are applied by registered version)

جريتا جاربو

١٩٠٦ مقتل ١٠٠٠٠ في هونج كونج بسبب إعصار مدمر.

١٩٣٢ بدء إطلاق اسم المملكة العربية السعودية على نجد والحجاز وملحقاتهما.

١٩٥٢ استقالة رئيس جمهورية لبنان الخوري، وتولي شهاب الرئاسة مؤقتًا.

١٩٦١ انقلاب عسكري في سوريا ضد الوحدة مع مصر (يؤدى لانفصالها في ٢٨).

١٩٦٢ وفاة إمام اليمن أحمد حميد الدين (مسمومًا ؟).

١٩٦٣ وفاة الصحفي المصري محمد عبد القادر حمزة.

١٩٦٤ وفاة الأديب الأيرلندي شين أوكيزي.

١٩٧٣ قبول ألمانيا الغربية والشرقية

عبد القادر حمزة

Converted by Tiff Combine - (no stamps are applied by registered version)

عضوتان بالأمم المتحدة.

١٩٨١ إلغاء عقوبة الإعدام في فرنسا.

١٩٩٦ المتأسلمون في الجزائر يخطفون المطرب بشيري بوخمية (الشاب عزيز، ويقتلونه في ٢٠ سبتمبر).

١٩٩٧ مجنون وشقيقه متأسلمان يغتالان ٩ سياح ألمان ومصري ويصيبون ٢٢، في هجوم على أتوبيس بميدان التحرير بالقاهرة.

١٩٩٨ اضطرابات في قرية الكشح محافظة أسيوط بين المسلمين والأقباط تؤدي لمقتل وإصابة عشرات.

١٩٩٨ انفجار في حي الزعرورة بالجزائر (يؤدي لمقتل ٢٩ وإصابة ١١٠).

١٩٩٩ وفاة الروائي والأديب المصري يوسف عز الدين عيسى.

١٩ سبتمبر

١٧٩٨ احتراق الجمالية (بعد معركة

قادة ثورة الجزائر (من اليمين) بيطاط، بوضياف، بن خيضر، بن بيله، آيت أحمد

Converted by Tiff Combine - (no stamps are applied by registered version)

بين أهاليها والفرنسيين).

١٨٠٧ جلاء حملة فريزر عن الإسكندرية.

١٩٠٠ مولد الرئيس الأسبق والدبلوماسي المصري محمود فوزي.

١٩١١ مولد الروائي والأديب الإنجليزي ويليم جولدنج.

١٩١٤ الإنجليز يعزلون عباس حلمي الثاني.

١٩٢١ قيام ثورة عبد الكريم الخطابي في المغرب ضد الأسبانيين.

١٩٢٥ مولد الصحفي المصري علي حمدي الجمال.

١٩٥٥ إنقلاب عسكري في الأرجنتين يطيح برئيسها بيرون (يذهب إلى أسبانيا).

١٩٥٥ إلغاء المحاكم الشرعية والملية في مصر، وإحالة قضاياها إلى دوائر أحوال شخصية.

١٩٥٨ تأليف أول حكومة جمهورية للجزائر بالقاهرة (برئاسة عباس فرحات).

١٩٦٢ سيف الإسلام (البدر) يتولى إمامة اليمن.

١٩٧٥ محمود فوزي يؤلف وزارته الرابعة في مصر.

١٩٨٠ انفجار في قاعدة صواريخ نووية أمريكية في أركنساس بالولايات المتحدة الأمريكية.

١٩٨٥ زلزال مدمر في المكسيك يقتل ١٠٠٠٠ ويصيب ويشرد آلافًا.

١٩٨٩ انفجار طائرة فرنسية فوق صحراء النيجر يردي بحياة ٧٠ راكبًا وملاحًا (تدين به محكمة فرنسية ليبيا، ثم توافق ليبيا على دفع تعويض عنه).

٢٠ سبتمبر

٦٢٢ هجرة النبي محمد من مكة إلى المدينة.

٨٣٥ مولد السلطان والمملوك المصري أحمد بن طولون.

Converted by Tiff Combine - (no stamps are applied by registered version)

١٩٠٩ صدور دستور اتحاد جنوب أفريقيا.

١٩١٢ مولد الإذاعي المصري محمد محمود شعبان.

١٩٣٤ مولد الممثلة السينمائية الإيطالية صوفيا لورين.

١٩٤٢ الشاه محمد رضا بهلوي يتولى الحكم في إيران.

١٩٤٦ افتتاح أول مهرجان للسينما في مدينة كان الفرنسية.

١٩٥٤ صدور دستور جمهورية الصين الشعبية.

١٩٥٧ وفاة الموسيقي الفنلندي سيبيليوس.

١٩٦٠ كمال الدين حسين يؤلف الوزارة في مصر.

١٩٧١ وفاة الشاعر اليوناني جورج سيفيريس.

١٩٧٥ انتحار الرائدة النسائية المصرية درية شفيق.

١٩٧٧ انضمام فيتنام (الموحدة) إلى هيئة الأمم المتحدة.

١٩٩٧ وفاة المغني الفرنسي المصري الأصل جورج جيتاري (في باريس).

١٩٩٨ رئيس ماليزيا مهاتيا محمد يعزل نائبه أنور إبراهيم، ثم يعتقله ويحاكمه بتهم مختلفة.

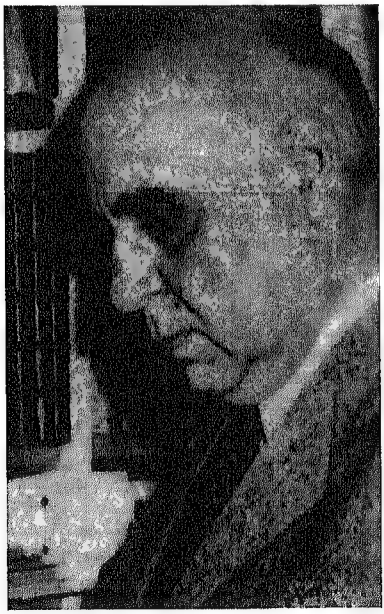

سيفيريس

Converted by Tiff Combine - (no stamps are applied by registered version)

فرجيل

١٩٩٩ وفاة الراقصة والممثلة المصرية تحية كاريوكا.

٢١ سبتمبر

١٩ ق.م وفاة الشاعر الروماني فرجيل.

١٧٩٢ إلغاء الملكية وإعلان الجمهورية في فرنسا.

١٨٣٢ وفاة الأديب الأسكتلندي والتر سكوت.

١٨٦٦ مولد الأديب والروائي الإنجليزي إيتش جي ويلز.

١٨٧٩ مصطفى رياض يؤلف نظارته الأولى في مصر.

١٩٠٢ مولد المؤرخ اللبناني أنيس فريحة.

١٩١١ وفاة العسكري والزعيم المصري أحمد عرابي.

١٩١٦ استسلام الحامية التركية في الطائف للقوات العربية.

١٩٢٤ أحمد حافظ عوض يصدر بالقاهرة جريدة «كوكب الشرق».

١٩٤٣ الشيخ بشارة الخوري ينتخب رئيسًا للبنان.

١٩٥٩ الرئيس العراقي قاسم يأمر بإعدام ضباط ناصريين أتهموا بالتآمر عليه.

١٩٦٤ استقلال مالطة (وعيدها القومي).

١٩٧٢ انتحار الأديب الفرنسي هنري ديه مونترلان.

١٩٧٩ انقلاب عسكري في أفريقيا الوسطى يزيح بوكاسا عن الحكم.

Converted by Tiff Combine - (no stamps are applied by registered version)

١٩٨٢ انتخاب الجميل رئيسًا للبنان.

١٩٨٣ وفاة المطربة المصرية فايزة أحمد.

١٩٨٥ مقتل ٢٠٠٠ مكسيكي في زلزال قوي بالمكسيك.

١٩٨٧ افتتاح عروض أوبرا عايدة على مسرح الصوت والضوء بالهرم.

١٩٩٠ بدء انعقاد مؤتمر الطائف بالسعودية لحل المشكلة اللبنانية.

١٩٩٣ الرئيس الروسي يلتسين يحل البرلمان الروسي.

١٩٩٧ المتأسلمون في الجزائر يذبحون ٥٣ في قرية قلب الكبير بالمرية.

١٩٩٩ زلزال شديد يقتل ٢٠٠٠ في تايوان ويصيب ويشرد آلافًا.

٢٢ سبتمبر

١٥٢٠ وفاة السلطان العثماني سليم الأول.

١٧٩١ مولد الفزيائي الإنجليزي مايكل فرادي.

١٨٦٢ الرئيس لينكولن يعلن تحرير العبيد في الولايات المتحدة الأمريكية.

١٩١١ إيطاليا تبدأ غزو ليبيا.

١٩١٦ مولد السياسي المصري إبراهيم شكري.

١٩١٧ مولد الشيخ السلفي المصري محمد الغزالي.

١٩٢٨ وفاة رئيس الوزراء المصري الأسبق عبد الخالق ثروت.

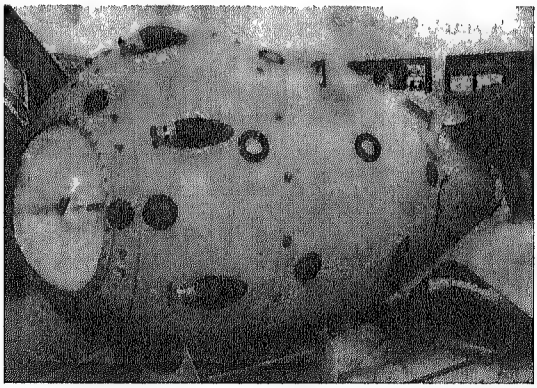

القنبلة الذرية السوفيتية الأولى

Converted by Tiff Combine - (no stamps are applied by registered version)

١٩٤٤ بدء معركة الفليبين البحرية.

١٩٤٩ الاتحاد السوفييتي يفجر قنبلته الذرية الأولى.

١٩٥٢ انتخاب كميل شمعون رئيسًا للبنان.

١٩٥٦ قمة ثلاثية في الدمام بالسعودية يحضرها سعود وعبد الناصر والقوتلي.

١٩٦٠ استقلال مالي (وعيدها القومي).

١٩٦٥ وقف إطلاق النار بين الهند وباكستان.

١٩٦٩ انعقاد مؤتمر القمة الإسلامي بالرباط.

١٩٧٠ انعقاد مؤتمر القمة العربي بالقاهرة لبحث الأزمة بين الأردن وهيئة التحرير.

١٩٧٥ وفاة الأديب الفرنسي سان جون بيرس.

١٩٨٠ نشوب الحرب بين العراق وإيران.

١٩٨٤ وفاة الإذاعي المصري عبد الحميد يونس.

١٩٩٦ مقتل مرتضى بوتو في باكستان.

٢٣ سبتمبر

١٨١٧ إنجلترا وأسبانيا يتفقان على إلغاء الرق.

١٨٣٥ وفاة الموسيقي الإيطالي بلليني.

١٨٥٦ بدء العمل في أول خط سكك حديدية بمصر (بين القاهرة والإسكندرية).

١٨٦٥ مولد الشيخ السلفي المصري السوري الأصل محمد رشيد رضا.

١٨٨٩ مولد الصحفي الأمريكي والتر ليبمان.

١٩٢٣ مولد الصحفي المصري محمد حسنين هيكل.

١٩٣٢ إعلان توحيد المملكة العربية السعودية في دولة واحدة(العيد القومي)

Converted by Tiff Combine - (no stamps are applied by registered version)

١٩٣٩ وفاة العالم السيكلوجي النمساوي سيجموند فرويد (في لندن).

١٩٤٠ اليابان تهاجم الهند الصينية.

١٩٦٦ وفاة الشيخ المصري علي عبد الرازق.

١٩٧٢ وفاة الشاعر والأديب الشيلي بابلو نيرودا.

١٩٨٣ وفاة الأديب الإسلامي المصري أحمد عطية الله.

١٩٩٢ الجمعية العمومية للأمم المتحدة تطرد الاتحاد اليوجوسلافي الجديد من عضويتها.

١٩٩٦ وفاة الممثلة السينمائية الأمريكية دورثي لامور.

١٩٩٧ المتأسلمون في الجزائر يقتلون ٢٨٠ ويصيبون مئات حول الجزائر العاصمة.

١٩٩٧ محكمة الخُبر الشرعية بالسعودية تحكم على الممرضتين الإنجليزيتين ديورا باري ولوسيل ماكلوحلان بالإعدام للأولى، والسجن ٨ سنوات و ٥٠٠ جلدة للثانية، بتهمة قتل زميلتهما الممرضة الاسترالية إيفون جيلفورد (ألغي الحكمان بعد دفع دية ١,٢ مليون دولار لشقيق القتيلة).

١٩٩٨ مؤسسة مالية أمريكية تساند هيدج فند بدعوة من بنك الاحتياط الفيدرالي، بعد تعرض الفند لخسارة ٢٠٠ مليون دولار.

٢٤ سبتمبر

١٧٠٦ السويد تتخلى عن حكم بولندا.

١٧١٧ مولد السياسي والأديب الإنجليزي هوراس والبول.

١٨٨٤ مولد السياسي التركي عصمت إينونو.

١٨٩٥ بداية مجاعة البطاطس في أيرلندا (قتل فيها مليون أيرلندي، وهاجر إلى خارج أيرلندا ١,٥ مليون).

١٩٠٥ السويد توافق على استقلال

Converted by Tiff Combine - (no stamps are applied by registered version)

النرويج.

١٩٤٨ اجتماع ممثلو المستعمرات البريطانية في أفريقيا في لندن.

١٩٥٢ كميل شمعون يخلف بشارة الخوري في رئاسة لبنان.

١٩٦٣ الولايات المتحدة الأمريكية تصادق على معاهدة مع بريطانيا والاتحاد السوفيتي للحد من التجارب النووية.

١٩٩٦ الولايات المتحدة الأمريكية وروسيا وبريطانيا وفرنسا والصين يوقعون على معاهدة لوقف التجارب النووية.

١٩٩٦ إسرائيل تنشيء نفقًا جديدًا في المسجد الأقصى.

٢٥ سبتمبر

١٨٤٩ وفاة الموسيقي النمساوي يوهان شتراوس الأب.

١٨٩٧ مولد الأديب والروائي الأمريكي وليم فولكنر.

١٩٠٦ مولد الموسيقي الروسي شوستاكوفيتش.

١٩٢٠ الفرنسيون بقيادة الجنرال جورو يهزمون قوات فيصل، ويدخلون دمشق.

١٩٢٦ عقد اتفاقية جينيف لتحريم الرق.

١٩٤٠ انتحار الناقد والأديب الألماني والتر بنيامين.

١٩٥٩ اغتيال رئيس وزراء سيلان سلومون باندرانيكا.

١٩٦٢ إعلان قيام الجمهورية الجزائرية.

١٩٧٣ عودة مركبة الفضاء الأمريكية «سكاي لاب» بروادها الثلاثة (بعد الدوران حول الأرض ٥٩ يومًا).

١٩٧٤ عبد العزيز حجازي يؤلف الوزارة في مصر.

١٩٨٤ عودة العلاقات الدبلوماسية بين مصر والأردن.

Converted by Tiff Combine - (no stamps are applied by registered version)

١٩٩٠ مجلس الأمن يفرض حظرًا جويًا على العراق.

١٩٩٦ قاضي التنفيذ بمحكمة الجيزة الإبتدائية بوقف قرار محكمة استئناف القاهرة بالتفريق بين نصر حامد أبو زيد وزوجته.

١٩٩٧ الطيار البريطاني أندي جرين يسجل في صحراء نيفادا بالولايات المتحدة الأمريكية رقمًا قياسيًا في قيادة السيارة: ١١٤٢ كم/ساعة.

دالتون

٢٦ سبتمبر

١٧٦٦ مولد الفزيائي الإنجليزي جون دالتون.

١٨٨٨ مولد الشاعر والأديب الإنجليزي تي إس إليوت.

١٨٨٩ مولد الفيلسوف الوجودي الألماني مارتن هيدجر.

١٨٩٧ مولد البابا بولس السادس.

١٨٩٨ مولد الموسيقي الأمريكي جورج جشوين.

١٩١٧ وفاة الرسام الفرنسي إدجار ديجا.

١٩٣٨ بدء اجتماعات ميونيخ (حتى ٣٠ سبتمبر) وفيها أذعن الزعيمان الإنجليزي تشمبرلين والفرنسي دالاديه لمطالب هتلر وموسوليني.

١٩٤٥ وفاة الموسيقي الهنجاري بيلا بارتوك.

١٩٥٢ وفاة الأديب الأمريكي جورج سانتيانا.

Converted by Tiff Combine - (no stamps are applied by registered version)

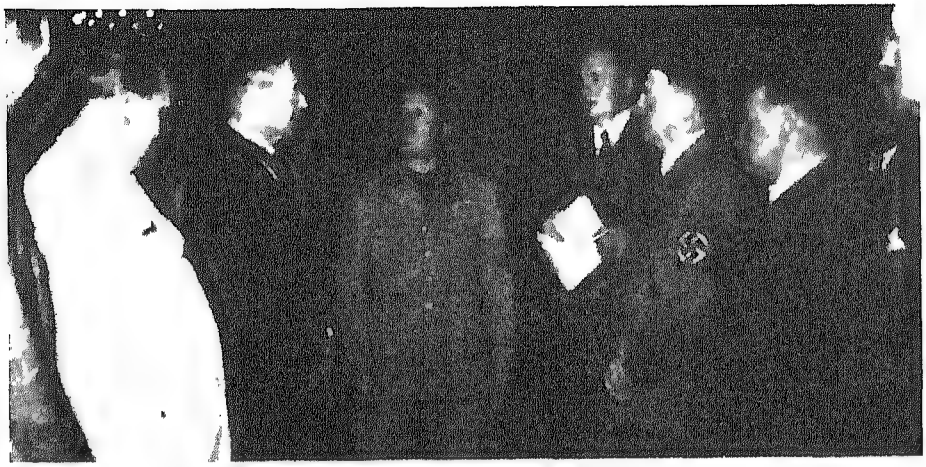

اجتماع ميونيخ

١٩٥٦ هجوم إسرائيلي على القرى المحيطة بالقدس يؤدي لمقتل ١٥٠ فلسطينيًا وجنديًا أردنيًا.

١٩٥٦ وفاة المخرج السينمائي الفرنسي لوسيان فيفر.

١٩٥٧ رئيس الحكومة العراقية جودت يزور دمشق.

١٩٦٢ قيام ثورة اليمن ضد سيف الإسلام (البدر)، وإعلان الجمهورية برئاسة السلال.

١٩٧٠ وفاة الأديب والروائي إريك ماريا ريمارك.

١٩٨٠ مجلس الأمن يقرر وقف القتال بين العراق وإيران.

١٩٨٢ توقيع ميثاق التكافل بين مصر والسودان.

١٩٨٢ وفاة السياسي الفاشي المصري أحمد حسين.

١٩٨٤ بريطانيا والصين الشعبية تتفقان على إعادة هونج كونج للصين في ١٩٩٧.

١٩٩٠ وفاة الأديب والروائي

Converted by Tiff Combine - (no stamps are applied by registered version)

مورافيا

الإيطالي ألبرتو مورافيا.

١٩٩٦ نظام طالبان في أفغانستان يسيطر على أكثر مناطقها.

١٩٩٧ سقوط طائرة إيربـاص أندونيسية في سومطره (بسبب سوء الأحوال الجوية الناتج عن حرائق غابات بورما وأندونيسيا) يؤدي لمقتل ٢٣٤.

١٩٩٧ المتأسلمون في الجزائر يذبحون ٣٠ بينهم ١١ مدرسة (أمام تلاميذهن) في عين عدن قرب سفيسف.

٢٧ سبتمبر

١٨٢٢ المصرلوجي الفرنسي شامبليون يفك رموز الهيروغليفية بدراسته لحجر رشيد.

١٨٢٥ أول استخدام للسكة الحديد كوسيلة نقل عامة.

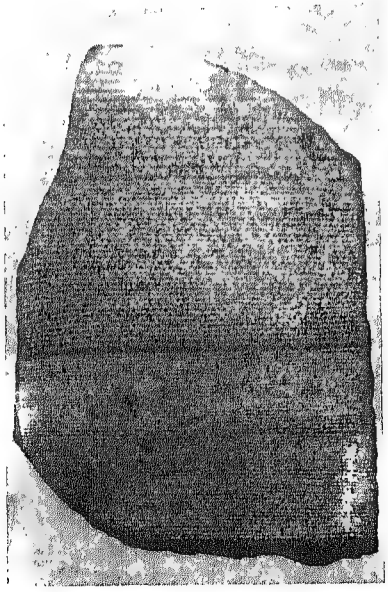

حجر رشيد

Converted by Tiff Combine - (no stamps are applied by registered version)

١٩٢٢ القوات التركية بقيادة أتاتورك تحتل سميرنا، وتنحي الملك اليوناني قسطنطين عن عرشه.

١٩١٤ الروس يحتلون المجر.

١٩٣٣ عبد الفتاح يحيى يؤلف وزارته الأولى في مصر.

١٩٣٩ استسلام بولندا لألمانيا والاتحاد السوفييتي.

١٩٤١ نهاية المقاومة الإيطالية في الحبشة.

١٩٤١ إعلان استقلال سوريا.

١٩٤٧ إعلان تأسيس الكومنفورم في وارسو.

١٩٥٥ إعلان قبول مصر عرض الاتحاد السوفييتي تسليمها أسلحة عسكرية من تشيكوسلوفاكيا.

١٩٨١ وفاة الدبلوماسي المصري محمود رياض.

١٩٨٥ إعصار جلوريا يسبب ٦ مليار دولار من الخسائر في ١٢ ولاية أمريكية.

١٩٨٧ الرئيسان المصري والفرنسي يفتتحان أول خطوط مترو الأنفاق بالقاهرة.

١٩٩٠ أحمد بن بيلا يعود للجزائر (بعد ٩ سنوات في المنفى).

١٩٩٦ باكستانيون وأفغان تحت راية الطالبان يدخلون العاصمة الأفغانية كابول، ويعدمون رئيسها نجيب الله.

١٩٩٦ غرق مركب نيلية قرب أبو قرقاص بصعيد مصر (تودي لغرق ٦٠).

١٩٩٧ السلاح الجوي الأمريكي يوقف طيران طائرات الشبح ف١١٧ بعد عدة حوادث.

١٩٩٧ المتأسلمون في الجزائر يذبحون ١٠ في قرية عين الحاج قرب جلفة.

١٩٩٧ مخابرات إسرائيل تحاول اغتيال مدير مكتب حماس نعمان خالد مشعل بانعاز السام.

Converted by Tiff Combine - (no stamps are applied by registered version)

٢٨ سبتمبر

١٥٤٧ مولد الروائي الأسباني ميجيل سيرفنتس .

١٧١٦ توقيع معاهدة هانوفر بين إنجلترا وفرنسا.

١٨٢٠ مولد المفكر الشيوعي الألماني الأصل فريدريك إنجلز.

١٨٤١ مولد السياسي الفرنسي جورج كليمنصو.

١٨٦٤ ماركس يؤسس الدولية الشيوعية الأولى في بلندن.

١٨٩٥ وفاة عالم الكيمياء والميكروبات الفرنسي لوي باستير.

١٩١١ إيطاليا تعلن الحرب على تركيا، وتبدأ في غزو ليبيا.

١٩٣٤ مولد ممثلة الإغراء الفرنسية بيرجيت باردو (ب.ب).

١٩٤٠ إيطاليا تهاجم اليونان.

١٩٦١ سوريا تفصم اتحادها مع مصر (بدأ ٢٢ فبراير ١٩٥٨).

١٩٦٦ وفاة الفنان السيريالي الفرنسي أندريه بريتون.

١٩٦٨ إتمام نقل معبدي أبو سمبل إلى موقعهما الجديد.

١٩٧٠ وفاة العسكري والرئيس المصري الأسبق جمال عبد الناصر.

١٩٨٤ وفاة الرئيس المصري الأسبق محمد نجيب.

١٩٩٠ البحرين تقيم علاقات دبلوماسية مع الاتحاد السوفييتي.

١٩٩٤ وفاة الاقتصادي المصري أحمد فؤاد.

١٩٩٥ توقيع اتفاق توسيع الحكم الذاتي الفلسطيني (المرحلة الثانية) في واشنطون.

١٩٩٦ وفاة السياسي والأديب اليمني أحمد محمد نعمان.

١٩٩٦ بدء اضطرابات عنيفة في أنحاء فلسطين احتجاجًا على فتح إسرائيل نفقا تحت المسجد الأقصى.

Converted by Tiff Combine - (no stamps are applied by registered version)

١٩٩٨ إفلاس شركة حابان ليسنج في اليابان مخلفة ديونًا ١٨ بليون دولار.

٢٩ سبتمبر

١٠٦٦ وليم الفاتح على رأس النورمان يغزو إنجلترا، مدعيًا الحق المقدس في حكمها.

١٧٠٣ مولد الرسام الفرنسي فرانسوا بوشيه.

١٧٥٧ مولد الأدميرال البحري الإنجليزي هوراشيو نلسون.

١٩١٤ تركيا تغلق مضيقي البوسفور والدردنيل.

١٩١٨ قوات الحلفاء تخترق خط الألمان الدفاعي «هندنبرج» في الحرب العالمية الأولى.

١٩٢٢ بدء انتداب إنجلترا وصية على فلسطين.

١٩٣٩ ألمانيا وروسيا تقتسمان بولندا.

١٩٤٦ بدء إرسال البرنامج الثالث الثقافي من إذاعة القاهرة.

١٩٦١ وفاة المصرلوجي المصري سليم حسن.

١٩٦٢ علي صبري يؤلف الوزراة (المجلس التنفيذي) في مصر.

١٩٧١ إطلاق مركبة الفضاء السوفيتية «لونا ٩» من دون ملاحين لاستكشاف سطح القمر.

١٩٧٣ وفاة الشاعر والأديب الأمريكي الإنجليزي الأصل ويستام هيو أودين.

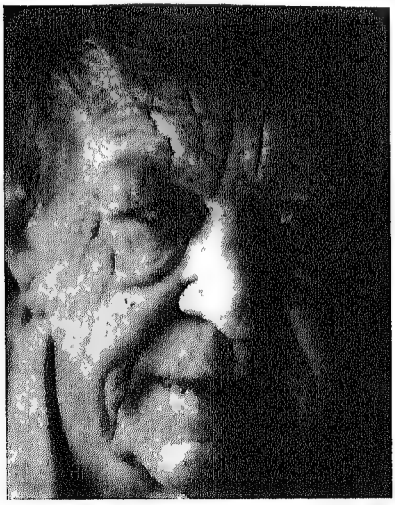

أودين

Converted by Tiff Combine - (no stamps are applied by registered version)

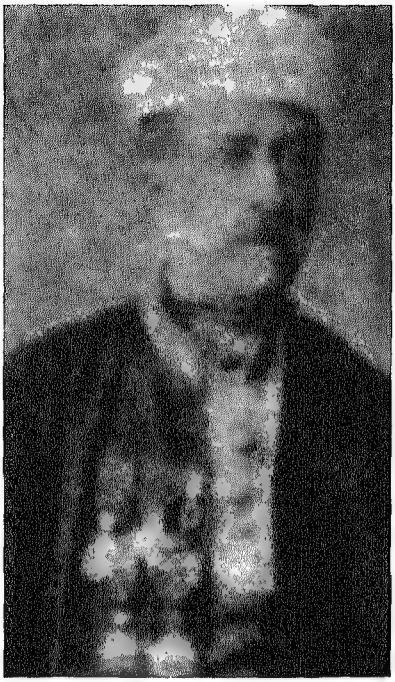

صنوع

١٩٨٢ وفاة الصحفي المصري محمد نجيب.

١٩٨٦ بدء حوادث العنف بين الهندوس والسيخ في البنجاب.

١٩٨٨ محكمة العدل الدولية تحكم بأحقية مصر في السيادة على طابا.

١٩٩٤ المتأسلمون الجزائريون يغتالون المطرب الشعبي الحاسني.

١٩٩٦ نساء الكويت يتظاهرن من أجل المطالبة بحقوقهن.

١٩٩٩ الإعلان عن تسرب نووي في مفاعل بقرية توكايمور بمقاطعة إيباراكي باليابان (يصيب بعض العاملين بالمحطة والأهالي).

٣٠ سبتمبر

١٨٧٧ مولد الأديب السلفي المصري مصطفى لطفي المنفلوطي.

١٩١٢ وفاة المسرحي المصري اللبناني الأصل يعقوب صنوع.

١٩١٨ قوات الحلفاء تدخل دمشق.

١٩٥٥ وفد فرنسا في هيئة الأمم ينسحب احتجاجًا على مناقشة الاضطرابات في الجزائر.

١٩٥٦ مقتل الممثل الأمريكي جيمس دين (في حادث سيارة).

١٩٥٦ بريطانيا وفرنسا تجريان مباحثات سرية لغزو مصر (بالقرب من

Converted by Tiff Combine - (no stamps are applied by registered version)

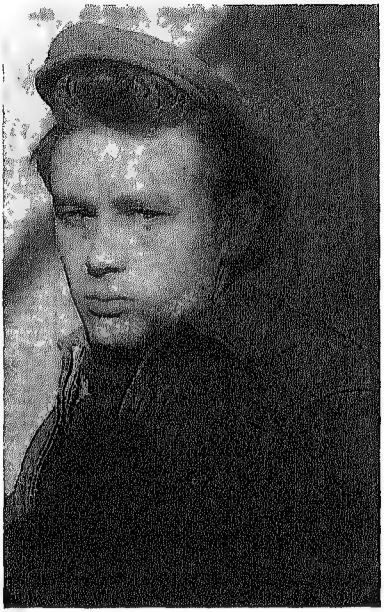

ديـن

باريس، وحتى ٦ أكتوبر).

١٩٦٠ استقلال بيتسوانا (العيد القومي).

١٩٦٦ وفاة الفزيائي الألماني تشارلز ريختر (مخترع جهاز قياس الزلازل).

١٩٧١ الولايات المتحدة الأمريكية والاتحاد السوفييتي يضعان ترتيبات تجنب وقوع حرب نووية عرضية.

١٩٨٦ إسرائيل تختطف الفني الذري الإسرائيلي موردخاي فانونو، بعد أن أعلن أن بلاده تمتلك قنابل ذرية.

١٩٩٠ استئناف العلاقات الدبلوماسية بين روسيا وإسرائيل.

١٩٩٠ مصر توقع الاتفاق العالمي بشأن حماية حقوق الطفل.

١٩٩٣ زلزال قوي في الهند يقتل ٢٠٠٠ ويصيب ويشرد آلافًا.

١٩٩٩ الروائي والأديب الألماني جونتر جراز يفوز بجائزة نوبل للأداب.

Converted by Tiff Combine - (no stamps are applied by registered version)

أول أكتوبر (تشرين أول)

١٧٩٨ فرقة الجنرال ديزيه تبلغ البهنسا بصعيد مصر.

١٨٠١ جلاء الفرنسيين عن الإسكندرية.

١٨٨٦ مولد الأديب المصرى أحمد أمين.

١٨٨٩ مولد رسام الكاريكاتير المصري الأرمني الأصل صاروخان.

١٨٩١ مولد السياسى والرئيس المصري أحمد نجيب الهلالي.

١٨٩٥ مذبحة الرومانيين في القسطنطينية.

١٩٢٣ مولد الصحفي والأديب المصري وديع فلسطين.

١٩٢٤ مولد الرئيس الأمريكي الأسبق جيمي كارتر.

١٩٤٦ صدور أحكام محكمة نورمبرج على مجرمي الحرب النازيين.

١٩٤٩ قيام جمهورية الصين الشعبية بزعامة ماوتسي تونج في بكين.

١٩٥٨ الأردن تعترف بالنظام الجمهوري في العراق.

١٩٥٨ تونس

فيصل يدخل دمشق

Converted by Tiff Combine - (no stamps are applied by registered version)

والمغرب ينضمان لجامعة الدول العربية.

١٩٥٩ الرئيس العراقي قاسم ينجو من محاولة اغتيال بعثية.

١٩٦٣ استقلال نيجيريا الاتحادية.

١٩٦٥ زكريا محيي الدين يؤلف وزارته الأولى في مصر.

١٩٧٠ تشييع جنازة العسكري والرئيس المصري جمال عبد الناصر.

١٩٧٦ انتهاء سيطرة الولايات المتحدة الأمريكية على بنما (بعد ٧٥ عامًا).

١٩٨٢ انتخاب هلموت كول مستشارًا لألمانيا الغربية.

١٩٨٥ الطائرات الإسرائيلية تغير على مقر هيئة التحرير الفلسطينية في حمام الشط جنوبي تونس.

١٩٨٦ حكومة الصادق المهدي السودانية تمنح الجنوب حكمًا ذاتيًا.

١٩٨٨ إقصاء جروميكو عن رئاسة الاتحاد السوفييتي، واختيار جورباتشوف

رسم غربي لصلاح الدين

Converted by Tiff Combine - (no stamps are applied by registered version)

خلفًا له.

١٩٩٢ المتأسلمون في صعيد مصر يهاجمون باخرة سياحية، ويقتلون ألمانيين.

١٩٩٥ إدانة الشيخ المصري عمر عبد الرحمن و٩ آخرين بنسف مبنى التجارة الدولي بنيويورك.

١٩٩٧ وفاة الاجتماعي المصري حسن الساعاتي.

٢ أكتوبر

١١٨٧ المسلمون بقيادة صلاح الدين الأيوبي يستعيدون القدس.

١٨٦٩ مولد المهاتما غاندي.

١٨٨٦ الرئيس الأمريكي كليفلند يزيح الستار عن تمثال الحرية بنيويورك.

١٩٠٤ مولد الروائي والأديب الإنجليزي جراهام جرين.

١٩٠٩ اتفاق بين إيطاليا وروسيا تعترف فيه الثانية بمصالح الأولى في ليبيا، والأولى بحقوق الثانية في مضيقي الدردنيل والبوسفور.

١٩٢٥ القوات الأسبانية تحتل أغادير المغربية.

١٩٣٥ إيطاليا تغزو أثيوبيا.

١٩٤١ الجيش الألماني يهاجم العاصمة السوفيتية موسكو.

١٩٥٨ استقلال غينيا.

١٩٧٠ وفاة المستشرق الإنجليزي آرثر آبري.

١٩٨٥ وفاة الممثل السينمائي الأمريكي روك هدسون.

١٩٨٨ وفاة السياسي والأديب المصري فتحي رضوان.

١٩٩١ أعضاء المنظمة الأوربية الموسعة يصوتون لأول مرة ضد فرنسا.

١٩٩٦ بدء تشغيل مترو أنفاق شبرا الخيمة.

١٩٩٧ المتأسلمون في الجزائر يذبحون أكثر من ١٠٠ في أنحائها.

١٩٩٨ الأديبة البنجلادشية تسليمة

Converted by Tiff Combine - (no stamps are applied by registered version)

نسرين تستنجد في جريدة «الموند» الفرنسية بالمجتمع الدولي لحمايتها من التزمت في بلادها.

٣ أكتوبر

١٤٤٥ مولد المؤرخ المصري جلال الدين السيوطي.

١٨٦٧ مولد الرسام الفرنسي بيير بونار.

١٨٩٧ مولد الأديب والشاعر الفرنسي لوي آراجون.

١٩١٠ مولد الرسام الفرنسي أندريه بوردو.

١٩١٨ فيصل يدخل دمشق على رأس القوات العربية والإنجليزية، ويعلن قيام الدولة العربية.

١٩٢٤ الشريف حسين يتنازل عن عرش الحجاز لابنه علي، وينتقل للإقامة في قبرص.

١٩٢٩ مملكة الصرب اليوجوسلافية تصبح نواة يوجوسلافيا الكبرى.

١٩٢٩ عدلي يكن يؤلف وزارته الثالثة في مصر.

١٩٣٣ انتهاء الانتداب الإنجليزي على العراق، وانضمامه إلى عصبة الأمم.

١٩٤٢ ألمانيا تطلق أول صاروخ على إنجلترا.

١٩٥٢ بريطانيا تجري أولى تجاربها النووية تجاه ساحل استراليا.

١٩٧١ مركبة الفضاء السوفيتية «لونا ١٩» غير المأهولة تتخذ مدارًا حول القمر.

١٩٧٥ وفاة رئيس الوزراء الفرنسي الأسبق جيه موليه.

١٩٧٧ اعتقال رئيسة وزراء الهند أنديرا غاندي بتهمة الفساد المالي.

١٩٨٣ وفاة طبيب الأورام المصري لطفي أبو النصر.

١٩٨٧ وفاة الأديب الفرنسي جان آنوي.

١٩٩٠ توحد شطري ألمانيا (يوم

Converted by Tiff Combine - (no stamps are applied by registered version)

الوحدة الألمانية).

١٩٩٧ وفاة المؤرخ الإنجليزي ألفريد ليزلي راوس.

١٩٩٩ وفاة الصناعي الياباني أكيو موريتا مؤسس شركة سوني.

٤ أكتوبر

٤٢ ق.م مارك أنطوني وأوكتافيوس

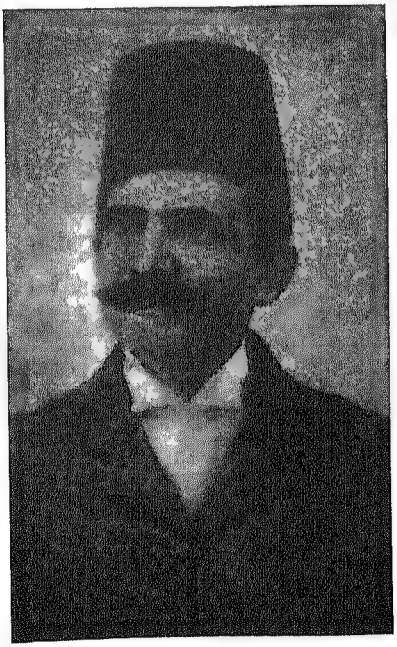

سلامة حجازي

ينتصران في معركة فيليبيا، ويسودان على الإمبراطورية الرومانية.

١٢٨٩ مولد ملك فرنسا لويس العاشر.

١٦٦٩ وفاة الرسام الهولندي رامبرانت.

١٨٢٤ إعلان الجمهورية في المكسيك.

١٩٠٤ وفاة النحات الفرنسي فريدريك أوجست بارتولدي.

١٩١٧ وفاة المطرب المصري سلامة حجازي.

١٩٥٧ الاتحاد السوفييتي يطلق أول قمر صناعي «سبوتينك ١» في مدار حول الأرض.

١٩٦٢ إمام اليمن سيف الإسلام (البدر) يؤلف حكومة في صعدة لمقاومة انقلاب السلال.

١٩٦٦ استقلال ليسوتو.

١٩٦٨ وفاة مغنية الروك الأمريكية

Converted by Tiff Combine - (no stamps are applied by registered version)

جوبـلان

جانيت جوبلان.

١٩٦٩ الصين الشعبية تعلن إجراءها تجربتين نوويتين.

١٩٨٢ وفـاة العسـكري ورئيـس العراق أحمد حسن البكر.

١٩٩٠ إعلان توحيد ألمانيا.

١٩٩٣ الجيش الروسي يطلق مدافعه على البرلمان الروسي، ويعتقل زعمائه.

١٩٩٤ طـائرة نقـل إسـرائيلية تسقـط على حي سكني في امستردام بهولندا بحمولتها من المواد الكيماوية التي تدخل في تكوين غاز السارين السام (تقتل ٤٨ وتسبب أضرارًا غير محددة).

١٩٩٩ الحكم على أستاذ جامعة الكويت أحمد البغدادي بالسجن شهرًا، بتهمة الطعن في ثوابت الشرعية الإسلامية (يعفو عنه أيد الكويت قبل اكتمال مدة سجنه).

٥ أكتوبر

١٧١٣ مولد الفيلسوف والموسوعي الفرنسي ديدرو.

١٨٨٠ وفاة الموسيقي الفرنسي جان أوفينباخ.

١٨٨٢ مولد المهندس والمخترع الأمريكي روبرت جودارد.

١٩٠٨ استقلال بلغاريا.

Converted by Tiff Combine - (no stamps are applied by registered version)

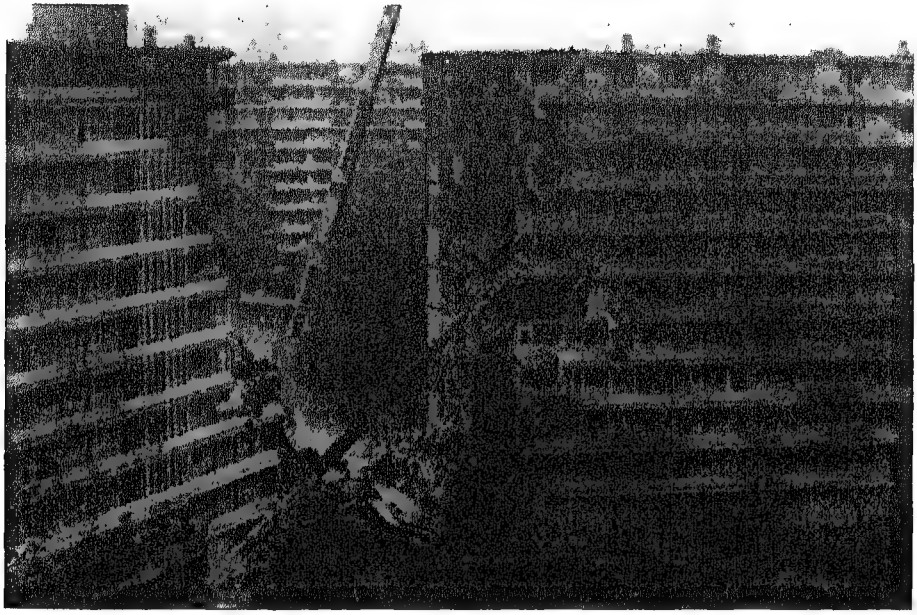

سقوط حضارة العالم في هولندا

١٩١٠ إعلان الجمهورية في البرتغال.

١٩١٥ الحلفاء ينزلون في تسالونيكا باليونان.

١٩٢٠ بداية العمل في الجامعة الأمريكية بالقاهرة.

١٩٤٧ تكوين الكومنفورم الشيوعي في بلغراد.

١٩٥٥ الفرنسيون يسمحون لملك المغرب محمد الخامس بالعودة إلى بلاده (يدخل العاصمة ١٦ نوفمبر).

١٩٥٦ مجلس الأمن يقر حرية الملاحة في قناة السويس، والاتحاد السوفييتي يستخدم الفيتو لمنع بحث ملكية القناة.

١٩٦٢ مصر تعلن دعمها لانقلاب السلال في اليمن.

١٩٦٤ انعقاد مؤتمر دول عدم

Converted by Tiff Combine - (no stamps are applied by registered version)

الانحياز الثاني بالقاهرة.

١٩٦٨ بداية نضال الجيش الجمهوري الأيرلندي «إيرا» ضد بريطانيا.

١٩٦٩ العسكري والرئيس المصري عبد الناصر يشاهد في عرض خاص فيلم المخرج حسين كمال الممنوع «شيء من الخوف» ويقرر السماح بعرضه.

١٩٧٤ وفاة السياسي الهندي كريشنا منون.

١٩٧٨ مصطفى خليل يؤلف وزارته الأولى في مصر.

١٩٨٢ وفاة المطرب الشعبي المصري محمد الكحلاوي.

١٩٨٤ إطلاق مكوك الفضاء الأمريكي «تشالينجر»، وعليه ٧ رواد فضاء.

١٩٩٢ المتأسلمون المصريون يفجرون قنبلة في قطار الصعيد عند دير روط، ويقتلون ثلاثة.

١٩٩٤ العثور على جثث ٥٣ من أتباع طريقة شيطانية «معبد الشمس» في سويسرا وكندا.

١٩٩٦ وفاة الكاتب الصحفي المصري حسين فهمي.

١٩٩٩ وفاة الرسام الفرنسي بوفيه.

١٩٩٩ تصادم قطارين في لندن يؤدي لمقتل ٤٠ وإصابة عشرات.

٦ أكتوبر

١٥٣٦ إعدام تيندال (مترجم الإنجيل إلى الإنجليزية).

١٧٩٨ انعقاد الديوان العام بالقاهرة لأول مرة كهيئة استشارية، وانتخابه الشيخ الشرقاوى رئيسًا.

١٨٩٢ وفاة الأديب والشاعر الإنجليزي تينسون.

١٩٠٨ جزيرة كريت تقرر الانضمام لليونان.

١٩٠٨ تركيا تمنح ألمانيا امتياز بناء الخط الحديدي إلى أنقره.

Converted by Tiff Combine - (no stamps are applied by registered version)

١٩١١ مولد السياسية الاشتراكية الإنجليزية باربرا كاسيل.

١٩٣٩ اتفاق ألمانيا النازية والاتحاد السوفييتي على اقتسام بولندا.

١٩٥٢ الثورة العسكرية في مصر تجبر مصطفى النحاس على التخلي عن رئاسة حزب الوفد لفؤاد سراج الدين.

١٩٧٣ بدء حرب أكتوبر، بعبور القوات المصرية قناة السويس.

١٩٧٦ القبض على زوجة الزعيم الصيني ماو تسي تونج وجماعتها (بعد أسابيع من وفاة زوجها).

١٩٨١ اغتيال العسكري والرئيس المصري محمد أنور السادات.

١٩٨٦ غرق غواصة نووية سوفييتية قرب سواحل أمريكا.

العبور

Converted by Tiff Combine - (no stamps are applied by registered version)

١٩٩٠ وفاة المصرلوجي المصري أحمد قدري.

١٩٩١ وفاة الموسوعي والأديب المصري بجدي وهبة.

٧ أكتوبر

١٧٩٨ الفرنسيون يسيطرون على الفيوم.

١٨٤٩ وفاة الروائي والأديب الأمريكي إدجار آلان بو.

١٨٧٩ القوات الإنجليزية تغزو أفغانستان.

١٨٩٧ مولد الاقتصادي الأمريكي الروسي الأصل ليبرمان.

١٩٤٩ إعلان إنشاء جمهورية ألمانيا الشرقية الديمقراطية.

١٩٥١ إعلان أول دستور ليبي.

١٩٥٢ مولد نائب الرئيس الروسي فيلاديمير بوتين.

١٩٥٨ الملا مصطفى البرزاني يعود من الاتحاد السوفييتي للعراق، ويتحالف مع رئيسه قاسم.

١٩٥٨ العسكري الباكستاني أيوب خان ينتزع السلطة في بلاده.

حادث المنصة

Converted by Tiff Combine - (no stamps are applied by registered version)

١٩٦٣ الولايات المتحدة الأمريكية والاتحاد السوفييتي وبريطانيا يوقعون اتفاقية حظر التجارب النووية.

١٩٧١ سلطنة عمان تنضم لهيئة الأمم المتحدة.

١٩٨١ محمد حسني مبارك يخلف السادات في رئاسة مصر.

١٩٨٥ جبهة التحرير الفلسطينية تخطف السفينة الإيطالية أكيلي لارو بعد إقلاعها من الإسكندرية، وعلى متنها ٣٩٧ راكبًا وبحارًا (تقتل أحد ركابها).

١٩٩٢ توقيع اتفاقية «نافتا» لتنظيم التجارة بين الولايات المتحدة الأمريكية وكندا والمكسيك.

١٩٩٣ بنظير بوتو تعود لرئاسة وزارة باكستان.

١٩٩٣ المتأسلمون في نجع حمادي بصعيد مصر يقتلون لواءًا وجنديين مصريين.

٨ أكتوبر

١٧٨١ حريق شيكاجو الكبير (يستمر ٣ أيام).

١٨٥٨ وكالة رويتر الإنجليزية للأنباء تبدأ عملها.

١٨٩٨ مولد الأديب والروائي المصري توفيق الحكيم.

١٩٤٣ إنجلترا تطلب إقالة حكومة حسن صبري في مصر.

١٩٤٤ إقالة وزارة النحاس السادسة، وأحمد ماهر يؤلف وزارته الأولى.

١٩٥١ مصر تلغي معاهدة ١٩٣٦ واتفاقية ١٨٩٩ مع بريطانيا (وبريطانيا ترفض ذلك رسميًا في ٩).

١٩٥٤ مصر وبريطانيا يتفقان على جلاء قوات الثانية من منطقة القنال خلال ٢٠ شهرًا.

١٩٥٧ تبادل إطلاق النار على الحدود بين سوريا وتركيا، ومصر ترسل وحدات عسكرية إلى سوريا (وانتهت الأزمة في ٣٠ أكتوبر).

١٩٥٨ نور الدين طراف يؤلف

Converted by Tiff Combine - (no stamps are applied by registered version)

الوزارة في مصر.

١٩٦٧ وفاة رئيس وزراء بريطانيا كليمنت أتلي.

١٩٧٣ وفاة الفنان الوجودي الفرنسي جابريل مارسيل.

١٩٨١ المتأسلمون في أسيوط يستولون على المدينة طوال ١٠ أيام (بجزرة عيد الأضحى بأسيوط).

١٩٨٢ وفاة الاقتصادي المصري على الخريطلي.

١٩٨٦ وفاة المخرج السينمائي المصري شادي عبد السلام.

١٩٩٠ بجزرة الحرم الشريف في القدس (تؤدي لمقتل ١٨ وإصابة ١٠٠ فلسطيني).

١٩٩٢ وفاة مستشار ألمانيا الغربية الأسبق فيلي برانت.

٩ أكتوبر

١٨٠١ فرنسا وتركيا يتفقان على إعادة مصر للحكم العثماني.

١٨٠٦ روسيا تعلن الحرب على فرنسا.

١٩٠٦ مولد الأديب والرئيس السنغالي الأسبق ليوبولد سنجور.

١٩١٧ وفاة السلطان حسين كامل، وتولي أحمد فؤاد حكم مصر.

١٩٣٤ اغتيال ملك يوجوسلافيا الكسندر (في مرسيليا بفرنسا).

١٩٣٤ وفاة الشاعر التونسي أبو القاسم الشابي.

١٩٣٥ مولد الموسيقي الفرنسي كاميل سان صانص.

١٩٦٢ استقلال أوغندا.

١٩٦٣ فيضانات شمالي إيطاليا تدر سا. بليونر وتقتل ٢٠٠٠.

١٩٦٧ إعدام السلطات البوليفية للثائر شيه جيفارا.

١٩٦٧ وفاة الأديب الفرنسي أندريه موروا.

١٩٧٨ وفاة الشاعر المهجري جورج صيدح.

Converted by Tiff Combine - (no stamps are applied by registered version)

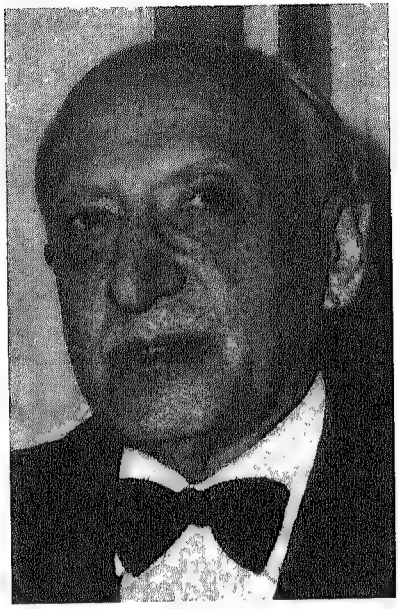

موروا

١٩٨٩ بدء اجتماعات الطائف بالسعودية لحل المشكلة اللبنانية (تنتهي باتفاق في ٢٢).

١٩٩٠ الدولية الاشتراكية تبدأ عقد مؤتمرها في الولايات المتحدة الأمريكية.

١٩٩٥ وفاة السياسي ورئيس الوزراء البريطاني الأسبق دوجلاس هيوم.

١٩٩٨ محكمة دولية تقر بأحقية اليمن في جزر حنيش.

١٠ أكتوبر

٦٨٠ مقتل الحسين في كربلاء.

١٨١٣ مولد الموسيقي الإيطالي فيردي.

١٨٥٩ نشوب الحرب الأهلية في الأرجنتين.

١٩١٣ افتتاح قناة بناما (تربط المحيطين الأطلنطي والهادي).

١٩١٧ حسين رشدي يؤلف وزارته الثالثة في مصر.

١٩٣٠ مولد المؤلف والمخرج المسرحي الإنجليزي هارولد بنتر.

١٩٣٢ عقد الجلسة الأولى لجماعة أبوللو بمصر، برئاسة الشاعر أحمد شوقي.

١٩٥٤ قوات هوشي منه تدخل هانوي الشمالية.

١٩٥٩ وفاة الأديب وكاتب الأطفال المصري كامل كيلاني.

Converted by Tiff Combine - (no stamps are applied by registered version)

١٩٦٥ وفاة الممثل المسرحي المصري فؤاد شفيق.

١٩٧٦ أمريكي يشرح في سلسلة مقالات منشورة كيفية صنع القنبلة الذرية.

١٩٧٦ انتقال دار الكتب المصرية من باب الخلق إلى كورنيش النيل.

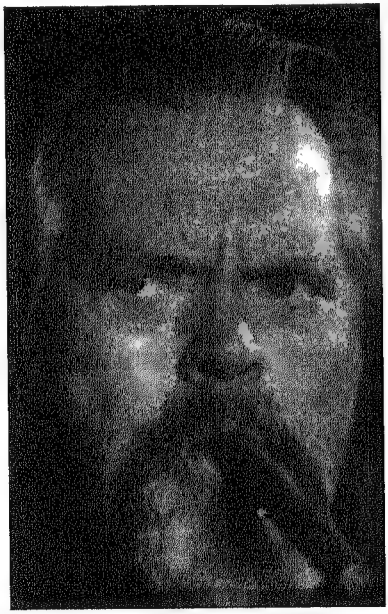

زيلز

١٩٨٠ زلزال يصيب الجزائر، ويقتل ٢٥٠٠ ويصيب ويشرد آلافًا.

١٩٨٥ أربع مقاتلات أمريكية تختطف طائرة الركاب المصرية المتجهة إلى المغرب، وتجبرها على الهبوط في مطار كاتانا العسكري الأطلنطي.

١٩٨٥ وفاة الممثل والمخرج الإنجليزي أورسون ويلز.

١٩٨٨ افتتاح دار الأوبرا الجديدة بالجزيرة.

١٩٨٨ انتحار الطبيب الفرنسي فرانك جولان (مكتشف فيروس شلل الأطفال) وزوجته.

١٩٩٢ وفاة الإداري والاقتصادي المصري السيد أبو النجا.

١٩٩٩ عاطف عبيد يؤلف الوزارة في مصر.

١١ أكتوبر

١٨٨٥ مولد الأديب الفرنسي فرانسوا مورياك.

Converted by Tiff Combine - (no stamps are applied by registered version)

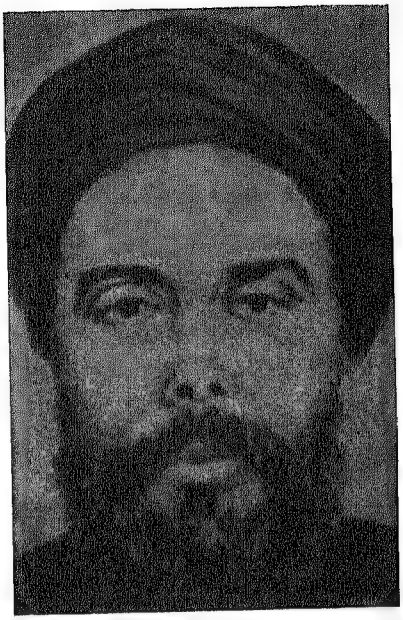

النديم

١٨٩٦ وفاة الأديب والداعية المصري عبد الله النديم.

١٨٩٦ وفاة الموسيقي التشيكي بروكنر.

١٨٩٩ بدء حرب البوير بين إنجلترا والمستوطنين الهولنديين في الترانسفال بجنوب أفريقيا.

١٩٣٢ مولد المؤرخ والسياسي المصري رفعت السعيد.

١٩٣٥ صدور العدد الأول من مجلة «روز اليوسف».

١٩٤٥ الولايات المتحدة الأمريكية والاتحاد السوفييتي وبريطانيا وفرنسا يوافقون على إدارة جديدة لمنطقة طنجة.

١٩٦٣ وفاة المغنية الفرنسية إديث بياف (الكروان الفرنسي).

١٩٦٣ هيئة الأمم تدين سياسة القمع في جنوب أفريقيا.

١٩٦٨ إعصار بخليج السنغال بالهند يشرد ٥٠٠٠٠٠ هندي (ويقتل ويصيب مئات).

١٩٧١ وفاة الزعيم والرئيس السوفييتي الأسبق نيكيتا خروشوف.

١٩٨٧ انهيار الاثنين الأسود في بورصة نيويورك.

١٩٩١ الدولة الروسية تحل الكيه جيه بي، وتنشيء بدلاً منه ٤ أجهزة جديدة.

Converted by Tiff Combine - (no stamps are applied by registered version)

١٢ أكتوبر

١٤٩٢ كولمبس يكتشف أمريكا (حين يرسو في جزيرة سان سلفادور).

١٨٢٢ استقلال البرازيل عن البرتغال.

١٨٢٧ هزيمة أسطول مصر في نافارين.

١٨٦٦ مولد رئيس الوزراء العمالي البريطاني رامزي ماكدونالد.

١٨٨٦ مولد الشاعر والأديب المصري عبد الرحمن شكري.

١٩٣٥ افتتاح ستوديو مصر.

١٩٤٩ قيام جمهورية ألمانيا الديمقراطية.

١٩٥٨ انقلاب عسكري فاشل ضد قاسم في العراق، يؤيده عارف.

١٩٦٨ استقلال جمهورية غينيا الاستوائية.

١٩٨٢ مصر والسودان يوقعان ميثاق التكامل.

١٩٨٣ وفاة الكاتب المسرحي المصري محمود دياب.

١٩٨٧ عاطف صدقي يؤلف وزارته الثانية في مصر.

١٩٩٠ المتأسلمون في مصر يغتالون رئيس مجلس الشعب المصري رفعت المحجوب.

١٩٩٢ زلزال قوي مركزه حلوان جنوبي القاهرة يصيب العاصمة المصرية، ويقتل ٥٨٠.

١٩٩٩ انقلاب عسكري يقوده مشرف ضد نواز شريف.

١٩٩٩ فوز الكيميائي الأمريكي المصري الأصل أحمد زويل بجائزة نوبل في الكيمياء.

١٣ أكتوبر

١٥٢٩ جيش السلطان سليمان القانوني يحاصر فيينا.

١٧٩٢ وضع حجر أساس البيت الأبيض بواشنجطون.

Converted by Tiff Combine - (no stamps are applied by registered version)

مونتان

١٨٨٠ استقلال الترانسفال عن إنجلترا.

١٩٢١ مولد الممثل السينمائي الفرنسي الإيطالي الأصل إيف مونتان.

١٩٢٣ أنقرة تصبح عاصمة لجمهورية تركيا الجديدة.

١٩٢٤ وفاة الأديب والروائي الفرنسي أناتول فرانس.

١٩٤٤ الحلفاء يحررون العاصمة اليونانية أثينا.

١٩٤٥ منح اليابانيات حق الترشيح والانتخاب.

١٩٧٥ وفاة الكيميائي والأديب المصري أحمد زكي.

١٩٧٩ وفاة الأديب والقاص المصري إبراهيم المصري.

١٩٨٤ جيش أيرلندا الحرة يحاول اغتيال رئيسة الوزراء البريطانية ثاتشر ووزرائها بقنبلة في فندق جراند أوتيل بـبرايتون بإنجلترا (خلال انعقاد مؤتمر حزب المحافظين).

١٩٨٨ الأديب والروائي المصري نجيب محفوظ يفوز بجائزة نوبل في الأدب (أول أديب مصري وعربي).

١٩٩٠ الجيش السوري يقود حملة إقصاء ميشيل عون في بيروت.

١٩٩٧ البريطاني أندي جرين يخترق

Converted by Tiff Combine - (no stamps are applied by registered version)

حاجز الصوت بسيارة ذات محركين نفاثين بصحراء نيفادا.

١٩٩٧ المتأسلمون في الجزائر يذبحون أكثر من ٦٠ فى المدية وقرب وهران.

١٩٩٧ المتأسلمون في ملوي وأبو قرقاص يقتلون ١١ شرطيًا ويصيبون آخرين.

١٩٩٧ الولايات المتحدة الأمريكية تطلق مركبة فضاء تعمل بالوقود الذري لدراسة كوكب زحل (تصل إليه عام ٢٠٠٤).

١٩٩٨ مجلسا الكونجرس الأمريكي يوافقان على قانون محاربة اضطهاد الأقليات في دول العالم.

١٤ أكتوبر

١٨٨٢ مولد الزعيم الأيرلندي ديه فاليرا.

١٨٩٠ مولد الرئيس الأمريكي ٣٤ دوايت أيزنهاور.

١٩٣٢ وفاة الشاعر المصري أحمد شوقي (أمير الشعراء).

١٩٤٤ وفاة العسكري الألماني روميل (ثعلب الصحراء، بالسم؟).

١٩٤٧ الأمريكى تشك ياجر يخترق حاجز الصوت بطائرة «إيكس١».

١٩٤٩ إلغاء المحاكم المختلطة في مصر.

١٩٥٢ الثورة العسكرية المصرية تعزل عضو مجلس الوصاية رشاد مهنا، وتحدد إقامته (فيستقيل من مجلس الوصاية بهي الدين بركات).

١٩٥٣ مقتل ٤٠ أردنيًا في غارة لإسرائيل على قرية قيبية.

١٩٦٣ ثورة اليمن الجنوبية الشعبية.

١٩٦٤ إقصاء خروتشوف عن الحكم، وتعيين كوسيجين رئيسًا للحكومة السوفيتية.

١٩٦٥ رئيس مصر عبد الناصر يحدد إقامة رفيقه كمال الدين حسين وأسرته.

Converted by Tiff Combine - (no stamps are applied by registered version)

١٩٦٧ وفاة الأديب الفرنسي مارسيل إيميه.

١٩٦٨ أول اتصال فضائي بين مركبتين أمريكيتين.

١٩٨١ الرئيس المصري مبارك يؤلف حكومة برئاسته.

١٩٨٨ وفاة ملكة مصر السابقة فريدة.

١٩٩٣ عاطف صدقي يؤلف وزارته الثالثة في مصر.

١٩٩٤ منح جائزة نوبل للسلام لياسر عرفات وإسحق رابين.

١٩٩٤ المتأسلمون في مصر يطعنون الروائي النوبلي نجيب محفوظ بخنجر في رقبته (ينجو من المحاولة الآثمة بعد أسابيع بالمستشفى).

١٩٩٧ وفاة الروائي والأديب الأمريكي هارولد روبنز.

١٩٩٧ المتأسلمون في الجزائر يذبحون ٣٣ ويصيبون ١٣، في هجوم على أتوبيس عند الحدود مع المغرب.

١٩٩٩ وفاة السياسي والرئيس السابق التنزاني يوليوس نيريري.

١٥ أكتوبر

٧٠ ق.م مولد الشاعر الروماني فرجيل.

١٥٢٩ السلطان العثماني سليمان الأول يرفع حصار قواته عن فيينا.

١٨٠١ مولد الشيخ رفاعة رافع الطهطاوي.

١٨١٧ وفاة الرحالة السويسري جون بوركهارت.

١٨٤٤ مولد الفيلسوف الألماني نيتشه.

١٩٠٨ مولد الاقتصادي الأمريكي جون كينيث جالبريث.

١٩١٧ إعدام الراقصة والجاسوسة الفرنسية ماتا هاري.

١٩٢٧ بداية تدفق البترول العراقي من بئر بابا كركر قرب كركوك.

Converted by Tiff Combine - (no stamps are applied by registered version)

ماتاهاري

١٩٢٨ المنطاد الألماني تزبلين يعبر المحيط الأطلنطي.

١٩٥٣ القوات الإسرائيلية تقتل ٧٥ عربيًا في قرية قبية قرب القدس.

١٩٥٥ إنشاء اتحاد الإذاعات العربية.

١٩٥٨ رشيد كرامي يتولى رئاسة الحكومة اللبنانية.

١٩٥٩ وفاة الممثل الأمريكي إيرول فلين.

١٩٦٣ جلاء القوات البريطانية عن قاعدة بنزرت في تونس.

١٩٦٩ اغتيال الرئيس الصوماني عبد الرشيد شرماركي.

١٩٧٨ وفاة شيخ الأزهر عبد الحليم محمود.

١٩٩٠ فوز الرئيس السوفييتي جورباتشوف بجائزة نوبل للسلام.

١٩٩٦ افتتاح مفيض توشكى.

١٩٩٨ انتخاب اميل لحود رئيسًا للبنان.

١٩٩٨ وفاة الطبيبة المولدة المصرية هيلانة سيراروس.

١٦ أكتوبر

١٧٥٨ مولد الموسوعي واللغوي الأمريكي ويبستر.

١٧٩٣ إعدام ماكة فرنسا السابقة ماري أنطوانيت.

Converted by Tiff Combine - (no stamps are applied by registered version)

١٨١٥ نابليون يبدأ سنوات نفيه في جزيرة سانت هيلين.

١٨٣٤ احتراق مبنى البرلمان الإنجليزي.

١٨٤٠ نيوزيلندا تصبح مستعمرة إنجليزية.

١٨٥٤ مولد الأديب والروائي الإنجليزي أوسكار وايلد.

١٨٧٠ مولد الشاعر المصري أحمد شوقي (أمير الشعراء).

١٨٨٢ بدء محاكمة عرابي ورفاقه.

١٨٨٨ مولد الكاتب المسرحي الأمريكي أوجين أونيل.

١٩٢٤ الملك عبد العزيز آل سعود يدخل مكة على رأس قواته.

١٩٤٢ مقتل ٤٠٠٠٠ بسبب إنحصار مدمر يصيب الهند.

١٩٤٥ تأسيس منظمة الأغذية والزراعة التابعة لهيئة الأمم.

١٩٥٢ رئيس وزراء إيران مصدق يؤمم نفطها من دون تعويض.

١٩٦٤ الصين الشعبية تفجر أولى قنابلها الذرية.

١٩٧٠ السادات يتولى رئاسة مصر.

١٩٧٨ انتخاب البابا يوحنا بولس الثاني بالفاتيكان.

عرابي

Converted by Tiff Combine - (no stamps are applied by registered version)

سوينكا

١٩٨١ وفاة العسكري الإسرائيلي موشي ديان.

١٩٨٦ الأديب النيجيري وولي سوينكا يفوز بجائزة نوبل في الأدب (أول أفريقي).

١٩٨٧ انهيار بورصة وول ستريت «الاثنين الأسود».

١٩٨٨ وفاة السينمائي المصري أنيس عبيد.

١٩٩٢ وفاة ضبيب الأطفال المصري علي عبد العال.

١٩٩٥ بدء مسيرة «المليون أسود» إلى العاصمة الأمريكية واشنطون للمطالبة بحقوقهم.

١٩٩٦ مقتل ٨٠ وإصابة مئات في تصادم المتفرجين في مباراة كرة في استاد جواتيمالا.

١٩٩٧ وفاة الروائي والأديب الأمريكي جون ميشنر.

شوبان

Converted by Tiff Combine - (no stamps are applied by registered version)

١٧ أكتوبر

١٧٦٠ مولد المفكر الاشتراكي الفرنسي كلود سان سيمون.

١٧٨١ جيش الولايات المتحدة الأمريكية ينتصر على الإنجليز في معركة ساراتوجا.

١٨٤٩ وفاة الموسيقي الألماني فريدريك شوبان.

١٨٥٨ مولد المستشرق الإنجليزي سيرج ليوني.

١٨٦٧ الولايات المتحدة الأمريكية تشتري آلاسكا من روسيا.

١٩١٢ تركيا تعلن الحرب على بلغاريا.

١٩١٥ مولد الأديب والمسرحي الأمريكي آرثر ميللر.

١٩١٨ وفاة الأديبة المصرية مَلَك حفني ناصف (باحثة البادية).

١٩١٨ الممثلة السينمائية الأمريكية ريتا هيوارت.

١٩١٨ قيام جمهورية يوجوسلافيا.

١٩٢٧ تشكيل أول حكومة عمالية في النرويج.

١٩٣٣ عالم الفزياء الألماني أينشتين يصل إلى نيويورك، ويبدأ هجرته للولايات المتحدة الأمريكية.

١٩٤٥ جوان بيرون يقود انقلابًا في الأرجنتين.

١٩٦١ مذبحة البوليس الفرنسي للجزائريين بفرنسا (مقتل وإصابة مئات).

١٩٧٠ محمود فوزي يؤلف وزارته الأولى في مصر.

١٩٧٩ الراهبة الهندية الألبانية الأصل تيريزا تفوز بجائزة نوبل للسلام.

١٩٨٢ وفاة الممثل المصري يوسف وهبي (عميد المسرح المصري).

١٩٨٣ وفاة الفيلسوف الفرنسي ريمون آرون (مفكر اليمين).

١٩٩٢ المتأسلمون بصعيد مصر

Converted by Tiff Combine - (no stamps are applied by registered version)

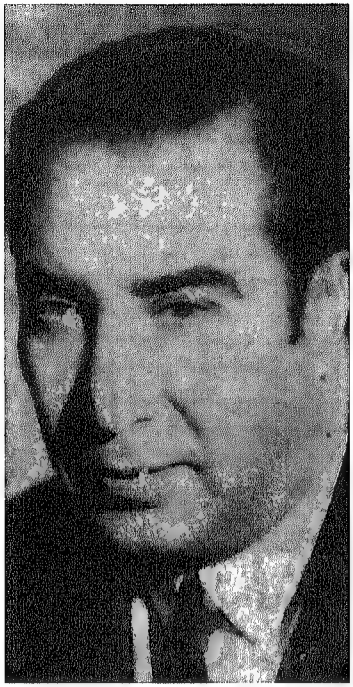

يوسف وهبي.

يحرقون كنيسة، ويقتلون ٤ أقباط.

١٨ أكتوبر

١٢١٦ وفاة ملك إنجلترا جون الكبير.

١٣٥٦ زلزال ثم حريق واسع يصيب مدينة بازيل السويسرية.

١٥٠٥ وفاة المؤرخ المصري جمال الدين السيوطي.

١٨٥٩ وفاة الفيلسوف الفرنسي برجسون.

١٨٦٣ افتتاح دار الآثار المصرية ببولاق.

١٨٦٥ وفاة السياسي والرئيس الإنجليزي الأسبق بالمرستون.

١٩١٨ تركيا تطلب الصلح (في الحرب العالمية الأولى).

١٩٢٥ المدفعية الفرنسية تقصف دمشق.

زلزال بازيل

Converted by Tiff Combine - (no stamps are applied by registered version)

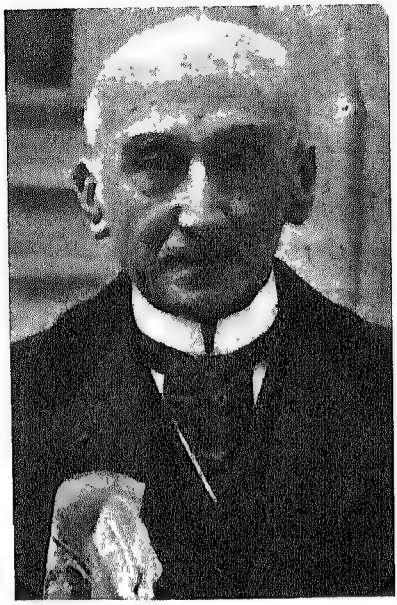

برجسون

١٩٣١ وفاة المخترع الأمريكي توماس اديسون.

١٩٥١ بدء المظاهرات الشعبية في أنحاء مصر والاشتباكات الدموية مع قوات الاحتلال بمنطقة قناة السويس (تستمر ٧ أيام).

١٩٦١ جمال عبد الناصر يؤلف وزارته السادسة في مصر.

١٩٦٧ وفاة بويو آخر أباطرة الصين.

١٩٦٧ مركبة فضاء سوفيتية تنقل لكوكب الزهرة معدات وأجهزة علمية.

١٩٨٢ وفاة رئيس وزراء فرنسا الأسبق منديس فرانس.

١٩٨٩ استقالة رئيس ألمانيا الشرقية هونيكر، وتولية كرينتز.

١٩٩١ روسيا وإسرائيل تستأنفان العلاقات الدبلوماسية بينهما.

١٩٩٨ انفجار في أنابيب البترول بشرقي نيجيريا، يؤدي لمقتل أكثر من ٧٠٠ وإصابة آلاف.

١٩٩٨ حادث قطار عند كفر الدوار بمصر يؤدي لمقتل وإصابة ١٥٠.

١٩ أكتوبر

١٧٨١ جورج واشنجطون على رأس قواته الأمريكية يهزم القوات الإنجليزية في يورك تاون.

١٨١٢ نابليون يتراجع بقواته عن العاصمة الروسية موسكو.

Converted by Tiff Combine - (no stamps are applied by registered version)

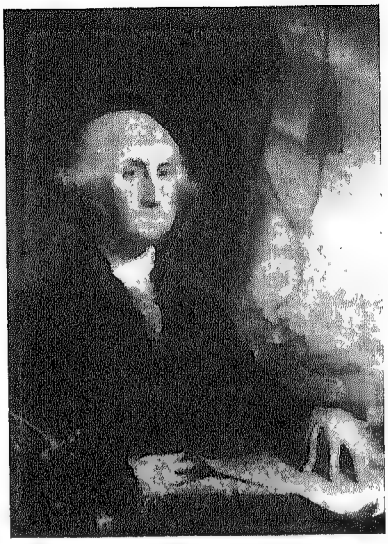

واشنجطون

١٨٩٥ مولد الروائي البوليسي البلجيكي سيمنون.

١٩١٢ تركيا العثمانية تتنازل لإيطاليا عن ليبيا في معاهدة لوزان أوشي.

١٩٢٤ وضع حجر الأساس لأول جامع فى العاصمة الإنجليزية لندن.

١٩٢٦ بداية تحقيق النيابة العامة مع الأديب المصري طه حسين بشأن كتابه «الشعر الجاهلى».

١٩٤١ وفاة الأديبة المصرية اللبنانية الأصل مي زيادة.

١٩٤٤ نزول القوات الأمريكية على سواحل الفلبيين (خلال الحرب العالمية الثانية).

١٩٥١ انتخاب حسن الهضيبي مرشدًا عامًا للإخوان المسلمين.

١٩٥٤ مصر وبريطانيا يوقعان اتفاق الجلاء عن مصر.

١٩٦١ وفاة المؤرخ المصري محمد شفيق غربال.

١٩٦٣ تولي السياسي المحافظ دوجلاس هيوم رئاسة الوزارة البريطانية.

١٩٨١ الاشتراكيون يتولون الحكم في اليونان لأول مرة.

١٩٨٦ مصرع المخرج السينمائي المصري نيازي مصطفى.

١٩٨٦ مقتل رئيس موزامبيق سامورا ميشيل في حادث طائرة.

Converted by Tiff Combine - (no stamps are applied by registered version)

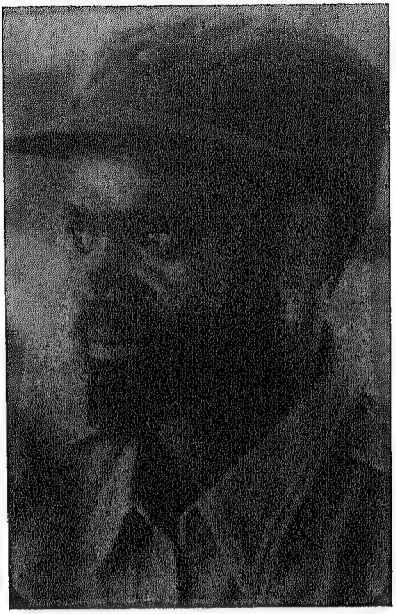

سامورا ميشيل

١٩٩٢ اليونسكو يساهم في ترميم الكنيسة المعلقة بالقاهرة.

١٩٩٣ انتخاب بنظير بوتو رئيسة لوزراء باكستان.

٢٠ أكتوبر

١٧٣٢ مولد المهندس المعماري الإنجليزي توماس رين.

١٧٨٤ مولد السياسي والرئيس الإنجليزي بالمرستون.

١٧٩٨ بدء ثورة القاهرة الأولى على الفرنسيين (بسبب الضرائب الباهظة التي فرضها الفرنسيون).

١٨٥٤ مولد الشاعر الفرنسي رامبو.

١٨٥٩ مولد التربوي الأمريكي جون ديوي.

١٨٩٧ القوات الروسية واليابانية تغزو كوريا.

١٨٩٧ مولد الزعيم والرئيس الكيني الأسبق جومو كينياتا.

١٩١١ إيطاليا تحتل طرابلس بالغرب.

١٩٥٥ مصر وسوريا يوقعان ميثاقًا ثنائيًا للدفاع.

١٩٦٠ الولايات المتحدة الأمريكية تفرض حظرًا على تعامل شركاتها مع كوبا.

١٩٦٠ محاكم بريطانيا تصرح بنشر رواية ديه إيتش لورانس الممنوعة منذ عام ١٩٢٨ «ليدي شاترلي».

Converted by Tiff Combine - (no stamps are applied by registered version)

١٩٦٦ وفاة المطرب المصري محمد فوزي.

١٩٦٨ مقتل ٣٠٠ طالب مكسيكي، عندما تفتح شرطة المكسيك النار على مظاهرة بوسط مدينة المكسيك.

١٩٦٨ جاكلين كنيدي تتزوج المالي اليوناني أوناسيس.

١٩٧٧ انقلاب عسكري في تايلاند.

١٩٨١ منظمة تحرير فلسطين تتبادل الاعتراف الدبلوماسي مع الاتحاد السوفييتي.

١٩٨٧ انهيار بورصة وول ستريت بنيويورك.

١٩٨٩ فوز الأديب الأسباني كاميليو خوذيه بجائزة نوبل في الآداب.

١٩٩١ زلزال يصيب الهند، يقتل ١٦٠٠ ويصيب ويشرد آلافًا.

١٩٩٧ الزعيم والرئيس الجنوب أفريقي نيلسون مانديلا يبدأ زيارته لمصر.

٢١ أكتوبر

١٧٩٠ مولد الشاعر والأديب الفرنسي لامارتين.

١٧٩٨ مقتل قائد القاهرة الفرنسي ديبوي، وتعيين بون خلفًا له.

١٨٠٥ انتصار القائد الإنجليزي نلسون على الأسطولين الأسباني

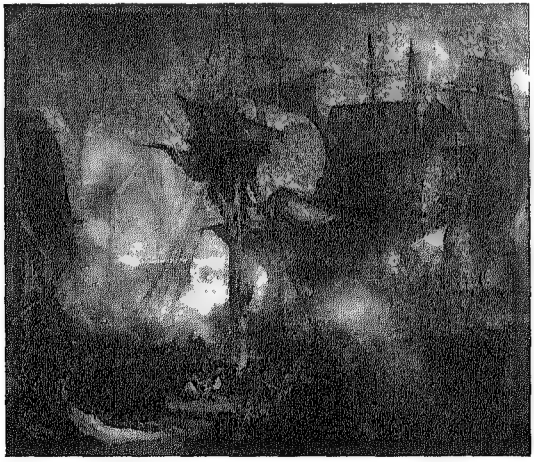

معركة الطرف الأغر

Converted by Tiff Combine - (no stamps are applied by registered version)

والفرنسي في معركة الطرف الأغر «ترافلجار»، ومقتله في المعركة.

١٨٣٣ مولد المخترع والمالي السويدي ألفريد نوبل (منشيء جوائز نوبل).

١٨٧٩ المخترع الأمريكي اديسون يضيء أول مصباح كهربائي.

١٩٣٨ القوات اليابانية تحتل كانتون الصينية.

١٩٥٦ النابلسي يؤلف حكومة ناصرية في الأردن.

١٩٦٥ انعقاد مؤتمر القمة الأفريقي الثالث.

١٩٦٧ قارب صواريخ مصري يغرق المدمرة الإسرائيلية إيلات.

١٩٦٩ استقلال الصومال.

١٩٨٢ الروائي الكولومبي جابريل جارثيا ماركيز يحصل على جائزة نوبل في الأدب.

١٩٨٤ وفاة المخرج السينمائي الفرنسي فرانسوا تروفو.

١٩٨٧ وفاة الاقتصادي والسياسي المصري عبد المنعم القيسوني.

١٩٩٢ مقتل سائحة بريطانية في هجوم للمتأسلمين المصريين على أوتوبيس بالصعيد.

١٩٩٤ وفاة الممثل السينمائي الأمريكي بيرت لانكستر.

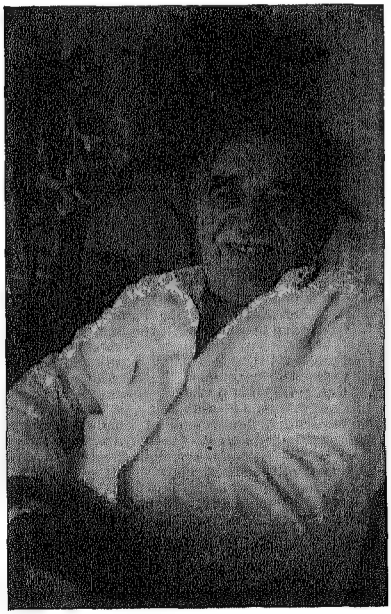

ماركيز

Converted by Tiff Combine - (no stamps are applied by registered version)

١٩٩٦ المتأسلمون في الجزائر يقتلون رئيس بلدية عاصمتها على بوستة.

١٩٩٩ اغتيال الكاتب العلماني أحمد كشلالي في تركيا.

١٩٩٩ تحطم طائرة بوينج مصرية قبالة ساحل الولايات المتحدة الشرقي ومقتل ٢١٧ راكبًا وملاحًا.

٢٢ أكتوبر

١٧٩٨ الفرنسيون يطلقون مدافعهم على حي الأزهر.

١٨١١ مولد الموسيقي المجري فرانز ليست.

١٨٤٥ مولد ممثلة المسرحين الفرنسي والإنجليزي سارة برنارد.

١٨٥٩ أسبانيا تعلن الحرب على المغرب.

١٩٠٧ مصطفى كامل يؤسس حزب «المؤتمر الوطني» في مصر.

١٩١٦ الشريف حسين يصبح ملكًا على الحجاز.

ليست

١٩٣٠ حل مجلس النواب في مصر.

١٩٣٢ انتخاب الشاعر المصري خليل مطران رئيسًا لجماعة أبوللو.

١٩٣٣ وفاة السياسي ورئيس الوزراء المصري الأسبق عدلي يكن.

١٩٤١ وفاة الصحفي المصري توفيق حبيب (الصحفي العجوز).

١٩٥٢ رئيسا مصر والسودان، نجيب والمهدي، يوقعان اتفاقًا بمنح السودان حكمًا ذاتيًا وحق تقرير المصير

Converted by Tiff Combine - (no stamps are applied by registered version)

في ١٩٥٥.

١٩٥٣ استقلال لاوس (بعد ١٢٠ عامًا من الاستعمار الفرنسي).

١٩٥٦ البريطاني سلوين لويد والفرنسي بينو والإسرائيلي بن جوريون يجتمعون في سيفر بفرنسا (وحتى ٢٤ أكتوبر) لوضع الخطوط النهائية للعدوان على مصر.

١٩٥٦ فرنسا تختطف طائرة مدنية تحمل قادة تحرير الجزائر (في طريقهم من إلى الرباط تونس).

١٩٥٩ تعيين عبد الحكيم عامر حاكمًا على الإقليم الشمالي (سوريا).

١٩٦٢ بدء أزمة الصواريخ الكوبية بين الولايات المتحدة الأمريكية والاتحاد السوفييتي.

١٩٦٨ عودة مركبة الفضاء الأمريكية «أبوللو» برواداها الثلاثة.

١٩٧١ وفاة المستشرق الأسكتلندي هاملتون جيب (ولد بالإسكندرية في ١٨٩٥).

١٩٧٣ مجلس الأمن يقرر وقف إطلاق النار في الشرق الأوسط، وإجراء التسوية السلمية فيه حسب القرار ٢٤٢.

١٩٧٥ وفاة المفكر والمؤرخ الإنجليزي أرنولد توينبي.

جيب

Converted by Tiff Combine - (no stamps are applied by registered version)

١٩٩٠ وفاة المفكر والأديب الفرنسي لوي ألتوسير.

١٩٩٦ محكمة جنح شبرا تحبس الممرضة فاطمة حنفي ٦ شهور وتغرمها ٥٠١ جنيه لفشلها في ختان سيدة فاروق.

١٩٩٨ احتراق مبنى المسافرخانة بالقاهرة.

٢٣ أكتوبر

١٥٩٦ السلطان العثماني محمد الثالث يهزم القوات النمساوية بقيادة ماكسيميليان.

١٧٩٨ انتهاء ثورة القاهرة الأولى ضد الفرنسيين.

١٨٥٢ وفاة المستشرق الفنلندي فالين (عبد المولى).

١٩٠٦ وفاة الرسام الفرنسي بول سيزان.

١٩٤٢ بدء معركة العلمين، بهجوم قوات الحلفاء بقيادة مونتجمري على مواقع المحور (استمرت حتى ٤ نوفمبر).

١٩٤٨ انقلاب عسكري في سوريا يتزعمه حسني الزعيم ضد نظام القوتلي.

١٩٥٤ فرنسا وألمانيا الغربية وهولندا وبلجيكا وإيطاليا ولكسمبورج يعلنون قيام اتحاد أوربا الغربية.

١٩٥٤ الولايات المتحدة الأمريكية

سيزان

Converted by Tiff Combine - (no stamps are applied by registered version)

وبريطانيا وفرنسا والاتحاد السوفييتي يوافقون على إنهاء احتلال ألمانيا.

١٩٥٦ قيام ثورة مناهضة للشيوعية في المجر (يخمدها حلف وارسو).

١٩٥٨ الروائي والأديب السوفييتي باسترناك يفوز بجائزة نوبل في الآداب (ترفض دولته السماح له باستلامها).

١٩٦٢ موسكو تحذر واشنجطون من أن منعها دخول أسلحة لكوبا يهدد بنشوب حرب نووية.

١٩٦٤ استقلال زامبيا (روديسيا الشمالية، بعد احتلال بريطاني استمر ٦٠ عامًا).

١٩٧٣ مصر توافق على قرار مجلس الأمن وقف القتال في الشرق الأوسط.

١٩٨٠ استقالة كوسيجين عن رئاسة وزراء الاتحاد السوفييتي، وتعيين

اتفاق مزرعة واي

Converted by Tiff Combine - (no stamps are applied by registered version)

تيخونوف.

١٩٨٣ مقتل ٢٩٠ من المارينز الأمريكيين والفرنسيين في انفجار سيارتين، دمرت مقارهم ببيروت.

١٩٨٦ افتتاح متحف المجوهرات الملكية بالإسكندرية.

١٩٩٢ رفيق الحريري يؤلف الوزارة اللبنانية.

١٩٩٢ إمبراطور اليابان أكيهيتو يزور الصين، ويعتذر عن مظالم بلاده لها.

١٩٩٥ وفاة الأديب والناقد المصري علي شلش.

١٩٩٧ ليبيا توافق على محاكمة علنية للمتهمين بتفجير لوكاربي في هولندا تبعًا للقانون الأسكتلندي.

١٩٩٨ توقيع المرحلة الثالثة من الاتفاق الفلسطيني الإسرائيلي في مزرعة (بلانتيشان) واي بالولايات المتحدة الأمريكية.

٢٤ أكتوبر

١٦٤٨ توقيع معاهدة وستفاليا (أنهت حرب الثلاثين عامًا).

١٧٩٨ الفرنسيون يحتجزون زعماء ثورة القاهرة الأولى في بيت الشيخ البكري، ثم يحكمون على بعضهم في ٣ نوفمبر بالإعدام، وينفذون الحكم في ٤ نوفمبر.

١٨٨٥ وفاة الشيخ السلفي المصري السوري الأصل علي الغاياتي.

١٩١٥ المندوب السامي الإنجليزي في مصر يكتب للشريف حسين باستعداد إنجلترا الاعتراف بدولة عربية.

١٩١٨ القوات الإنجليزية والعربية تحتل حلب.

١٩٢٤ صدور العدد الأول من مجلة «المصور» المصرية.

١٩٢٤ مولد الممثل الكوميدي المصري عبد المنعم إبراهيم.

١٩٢٩ انهيار بورصة نيويورك (يوم

Converted by Tiff Combine - (no stamps are applied by registered version)

•الخميس الأسود).

١٩٤٥ انضمام مصر للأمم المتحدة (يوم الأمم المتحدة في مصر).

١٩٤٥ انضمام المملكة العربية السعودية للأمم المتحدة.

١٩٤٨ وضع حجر أساس مبنى الأمم المتحدة في نيويورك.

١٩٥٦ توقيع اتفاقية عسكرية ثلاثية بين مصر وسوريا والأردن.

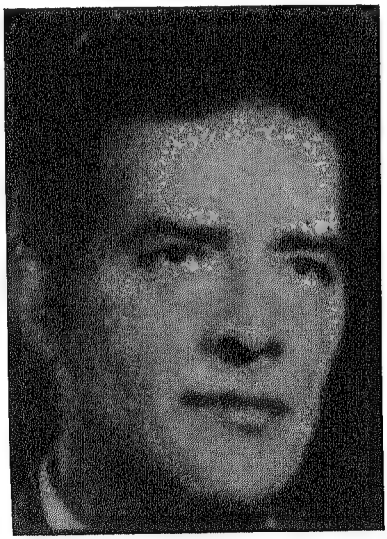

سرور

١٩٥٧ وفاة مصمم الأزياء الفرنسي كريستيان دايور.

١٩٦٣ الرئيس الأمريكي كيندي يفرض حصارًا بحريًا على كوبا.

١٩٦٤ استقلال زامبيا (روديسيا الشمالية).

١٩٧٠ انتخاب الاشتراكي أليندي رئيسًا لشيلي.

١٩٨٤ وفاة الشاعر والأديب المصري نجيب سرور.

١٩٨٧ وفاة جراح المخ والأعصاب المصري عثمان سرور.

١٩٨٩ انتهاء الحرب الأهلية في لبنان «رسميًا».

١٩٩٠ تحالف نواز شريف يفوز بالأغلبية، ويؤلف الوزارة الباكستانية.

١٩٩٥ مجلس الكونجرس الأمريكي يعترفان بالقدس الموحدة عاصمة لإسرائيل.

Converted by Tiff Combine - (no stamps are applied by registered version)

اجتماع الطائف

٢٥ أكتوبر

٧٣٢ بدء معركة بواتييه (بلاط الشهداء) بين مارتيل والخافقي (استمرت حتى ٣١ أكتوبر).

١٨٢٥ مولد الموسيقي النمساوي يوهان شتراوس الابن.

١٨٨١ مولد الرسام الأسباني بابلو بيكاسو.

١٨٩٥ مولد السياسي الإسرائيلي ليفي إشكول.

١٩١٣ وفاة الصحفي والسياسي المصري علي يوسف.

١٩٦٣ وفاة الموسيقي المصري أبو بكر خيرت.

١٩٧٧ وفاة الفنان السويسري الإنجليزي الأصل شارلي شابلن.

١٩٨٠ افتتاح نفق أحمد حمدي (أول نفق بين وادي النيل وسيناء تحت قناة السويس).

١٩٨٣ القوات الأمريكية وقوات أخرى لدول أمريكا الوسطى تغزو

Converted by Tiff Combine - (no stamps are applied by registered version)

جرانادا للإطاحة بحكومة شيوعية.

١٩٨٩ وفاة الأديبة والروائية الأمريكية ماري مكارثي.

١٩٩٠ الأكاديمية الفرنسية تمنح جائزة الفرانكوفونية للروائي الفرنسي المصري الأصل ألبير قصيري.

قصيري

١٩٩٢ المتأسلمون في صعيد مصر يصيبون ٤ سياح روس.

١٩٩٣ المتأسلمون يقتحمون مقر مؤتمر دولي بفندق سميراميس بالقاهرة، ويقتلون ٣ أعضاء أجانب ويصيبون ٤.

١٩٩٧ مكتبة لندن العامة بتوتنهام تغلق أبوابها (ثم تفتح بعد أسبوعين بمبناها الجديد بسانت بانكراس).

١٩٩٨ إطلاق مياه النيل إلى سيناء عبر ترعة السلام.

٢٦ أكتوبر

١٧٦٤ وفاة الفنان الإنجليزي ويليم هوجارت.

١٩٠٠ مولد العسكري والرئيس السوداني الأسبق إبراهيم عبود.

١٩١٨ مولد المصرلوجي والصحفي المصري كمال الملاخ.

١٩١٩ مولد شاه إيران محمد رضا بهلوي.

١٩٢٥ صدور العدد الأول من مجلة

Converted by Tiff Combine - (no stamps are applied by registered version)

«روز اليوسف» الأسبوعية.

١٩٣٢ افتتاح متحف السكك الحديدية بالقاهرة.

١٩٤٧ الهند تضم كشمير إليها، وتبدأ أزمة حادة مع باكستان.

١٩٥٤ الإخوان المسلمون يحاولون اغتيال الرئيس المصري عبد الناصر بالرصاص في ميدان المنشية بالإسكندرية.

١٩٥٥ نجوه ديبه دييم يصبح رئيسًا لفيتنام الجنوبية.

١٩٥٦ اختيار روالبندي بدلاً من كراتشي عاصمة لباكستان.

١٩٥٧ وفاة الأديب والروائي اليوناني نيكوس كازانتزاكس.

١٩٦٨ إطلاق مركبة الفضاء السوفيتية «سيوز ٣» وبها رائد فضاء للدوران حول الأرض.

١٩٦٩ وفاة الأديب الأمريكي جاك كيروك.

١٩٧١ الصين الشعبية تنضم للأمم المتحدة كعضو دائم بمجلس الأمن.

١٩٧٤ احتماع مؤتمر القمة العربي في الرباط.

١٩٧٥ بدء زيارة الرئيس المصري السادات للولايات المتحدة الأمريكية.

١٩٧٧ ممدوح سالم يؤلف وزارته الرابعة في مصر.

١٩٨٤ اتحاد البرلمانات الأفريقية يوافق على رفع القيود الجمركية بين دولها، تمهيدًا لإقامة سوق أفريقية مشتركة.

١٩٨٧ انهيار بورصة نيويورك (يوم الاثنين الأسود) وأسواق أوربا.

١٩٨٩ الإعلان عن تعاون سري بين إسرائيل وجنوب أفريقيا لتطوير صواريخ تحمل رؤوسًا نووية.

١٩٩٠ توقيع الاتفاق التنفيذي لإنشاء مكتبة الإسكندرية.

١٩٩٥ عملاء إسرائيل يغتالون رئيس الجهاد الإسلامي فتحي الشقاقي في

Converted by Tiff Combine - (no stamps are applied by registered version)

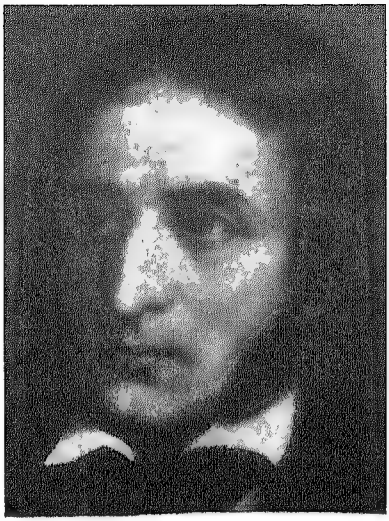

باجانيني

مالطة.

١٩٩٧ وفـاة الجغرافي المصري محمد السيد غلاب.

٢٧ أكتوبر

١٥٥٣ الكالفانيون في جنيف يقتلون اللاهوتي الأسباني ميجيل سيرفيتو.

١٧٢٨ مولد المستكشف الإنجليزي جيمس كوك.

١٧٨٢ مولد الموسيقي الإيطالي باجانيني.

١٨٠١ فرنسا وأسبانيا تغزوان البرتغال.

١٨٥٨ مولد الرئيس الأمريكي ٣٦ تيودور روزفلت.

١٩١٢ مولد الصحفي الأمريكي سالزبرجر.

١٩١٣ إنجلترا تعلن وضع الكويت تحت حمايتها.

١٩١٨ ألمانيًا تقبل نقاط ويلسون الأربعة عشر.

١٩٢٠ نقل عصبة الأمم من لندن إلى جينيف.

١٩٣١ مولد رائدة الحركة النسائية المصرية نوال السعداوي.

١٩٥١ مصر تلغي معاهدة ١٩٣٦، واتفاقية عام ١٨٩٩ بشأن السودان مع بريطانيا.

١٩٥٣ مجلس الأمن يقرر وقف تحويل مجرى نهر الأردن، حتى تتفق على ذلك الأطراف المعنية.

Converted by Tiff Combine - (no stamps are applied by registered version)

١٩٦٦ الأمم المتحدة تنهي انتداب اتحاد جنوب أفريقيا على دولة جنوب غرب أفريقيا.

١٩٧٨ السادات وبيجين يتقاسمان جائزة نوبل للسلام.

١٩٨٨ وفاة الممثل المصري فايد محمد فايد.

١٩٩٠ وفاة المخرج السينمائي الفرنسي جاك ديميه.

١٩٩٤ الرئيس الأمريكي كلينتون يزور دمشق، ويباحث رئيسها الأسد.

١٩٩٨ شرودر يصبح مستشارًا لألمانيا.

١٩٩٩ إرهابيون في أرمينيا يغتالون رئيس وزرائها و٨ من ساساتها.

١٩٩٩ وفاة الأديبة والروائية الفرنسية ناتالي ساروت.

٢٨ أكتوبر

١٧٠٤ وفاة الفيلسوف الإنجليزي جون لوك.

١٨٦٦ نصب تمثال الحرية المُهدى من فرنسا في مدخل ميناء نيويورك الأمريكي.

١٨٩٨ مولد الدبلوماسي المصري محمد عبد الخالق حسونة.

١٩١٤ مولد الطبيب الأمريكي يوهانس سولك.

١٩١٨ إعلان قيام جمهورية تشيكوسلوفاكيا.

١٩٢٢ موسوليني يقود أعضاء حزبه الفاشي في الزحف على روما.

١٩٢٨ مولد الشيخ المصري سيد طنطاوي.

١٩٤٢ تأليف الحزب الشيوعي السوري «الشعب».

١٩٧١ احتراق دار الأوبرا بوسط القاهرة.

١٩٧٣ وفاة الأديب المصري طه حسين (عميد الأدب العربي).

Converted by Tiff Combine - (no stamps are applied by registered version)

١٩٧٣ وفاة اللغوي والأديب المصري حسن عثمان.

١٩٧٤ مؤتمر القمة العربي السابع المنعقد بالرباط يقرر أن منظمة تحرير فلسطين هي الممثل الشرعي والوحيد للفلسطينيين.

١٩٨٩ وفاة الروائي والشاعر الجزائري كاتب ياسين.

١٩٩١ افتتاح المتحف الفني الحديث بالقاهرة.

١٩٩٦ الولايات المتحدة الأمريكية ترفع آخر أسلحتها النووية من بريطانيا.

١٩٩٧ محاولة انقلاب فاشلة في زامبيا.

١٩٩٧ انهيار بورصات الشرق الأقصى.

١٩٩٨ الرئيس الأمريكي كلينتون يوقع قانون محاربة الاضطهاد العنصري (بعد موافقة مجلسي الكونجرس عليه).

١٩٩٨ لجنة فرنسية مصرية برئاسة جودوي تعلن اكتشاف آثار بطليمية هامة تحت مياه الميناء الشرقي بالإسكندرية.

١٩٩٨ وفاة الأديب والناقد الإنجليزي إيفلين فو.

١٩٩٨ وفاة الشاعر والأديب الإنجليزي تيد هيوز.

٢٩ أكتوبر

١٦٨٥ إلغاء «قانون نانت»، الذي أباح الاعتقاد الديني في فرنسا.

١٨٨٨ توقيع اتفاقية القسطنطينية الخاصة بحرية الملاحة في قناة السويس.

١٩٢٣ إعلان الجمهورية في تركيا برئاسة كمال أتاتورك (العيد القومي).

١٩٢٦ ستالين يقصي تروتسكي وكامينيف وزينوفيف من المكتب السياسي السوفييتي.

١٩٢٩ انهيار بورصة نيويورك (يوم الثلاثاء الأسود)، واشتداد الكساد العالمي، الذي بدأ منذ ١٩٢٨.

Converted by Tiff Combine - (no stamps are applied by registered version)

١٩٣٦ بكر صدقي يقود انقلابًا عسكريًا في العراق.

١٩٥٤ الثورة العسكرية المصرية تحل جماعة الأخوان المسلمين في مصر.

١٩٥٦ بدء العدوان الثلاثي (بريطانيا وفرنسا وإسرائيل) على مصر، بمهاجمة إسرائيل لسيناء (فيما عرف بعملية قادش).

١٩٥٦ الجنود الإسرائيليون يقتلون ٤٩ عربيًا في مذبحة كفر قاسم.

١٩٦٥ فرنسا تختطف الزعيم المغربي المهدي بن بركة في باريس.

١٩٨١ وفاة الصحفي والمصرولوجي المصري كمال الملاخ.

١٩٨٣ زلزال شديد يضرب شمال غربي تركيا (يقتل ١٣٣٠ ويصيب آلافًا).

١٩٩٦ انهيار عمارة سكنية بمصر الجديدة بالقاهرة، ووفاة وإصابة عشرات.

١٩٩٦ مقتل أكثر من ٦٠ وإصابة مئات في حريق بديسكوتيك في جوتنبرج بالسويد.

١٩٩٧ وفاة السيكلوجي المصري عماد الدين إسماعيل.

٣٠ أكتوبر

١٨٤١ اشتعال النار في برج لندن.

١٨٧١ مولد الأديب والشاعر

الملاخ

Converted by Tiff Combine - (no stamps are applied by registered version)

الفرنسي بول فاليري.

١٨٨٥ مولد الشاعر والأديب الأمريكي إزرا باوند.

١٨٨٦ علمنة التعليم في فرنسا.

١٩٠٠ مولد الرئيس الأسبق والزعيم السوداني إسماعيل الأزهري.

١٩١٤ تولي ملك أفغانستان محمد طاهر شاه.

١٩١٨ فيصل على رأس قواته يدخل دمشق، ويعلن قيام الدولة العربية.

١٩١٨ بريطانيا وتركيا يتفقان على هدنة عسكرية.

١٩٢٢ تأليف حزب الأحرار الدستوريين في القاهرة.

١٩٢٢ أتاتورك يفصل الحكومة (السلطنة) عن الخلافة.

١٩٢٢ صدور جريدة «السياسة» اليومية في القاهرة.

١٩٢٨ بدء البث التجريبي للبرامج التليفزيونية في إنجلترا.

لوي مال

١٩٣٢ مولد المخرج السينمائي الفرنسي لوي مال.

١٩٣٤ حبيب السعد يتولى رئاسة الجمهورية اللبنانية.

١٩٤٣ عقد مؤتمر وزراء خارجية الولايات المتحدة الأمريكية وبريطانيا والاتحاد السوفييتي في موسكو، لبحث شروط استسلام ألمانيا.

١٩٤٧ توقيع اتفاقية جات (التعريفة

Converted by Tiff Combine - (no stamps are applied by registered version)

الجمركية والتجارة) في جينيف.

١٩٥٠ اغتيال سامي الحناوي في بيروت.

١٩٥٣ المبعوث الأمريكي جونستون يبدأ زيارته لمنطقة الشرق الأوسط (لوضع مشروع تقسيم مياه نهر الأردن بين الأردن وإسرائيل).

١٩٥٦ بريطانيا وفرنسا يوجهان إنذارًا لمصر بوقف القتال، وبأن تحتل قواتهما منطقة قنال السويس (ومصر ترفض الإنذار).

١٩٥٦ نسف خط أنابيب بترول العراق إلى اللاذقية وبانياس بسوريا.

١٩٥٧ انتهاء الأزمة بين سوريا وتركيا (بدأت في ٨ أكتوبر).

١٩٧٩ وفاة القانوني المصري كامل البهنساوي.

١٩٨٣ زلزال قوي في تركيا يقتل ١٣٠٠ ويصيب ويشرد آلافًا.

١٩٩١ بدء مفاوضات مدريد بين العرب وإسرائيل (بدعوة من الولايات المتحدة الأمريكية وروسيا).

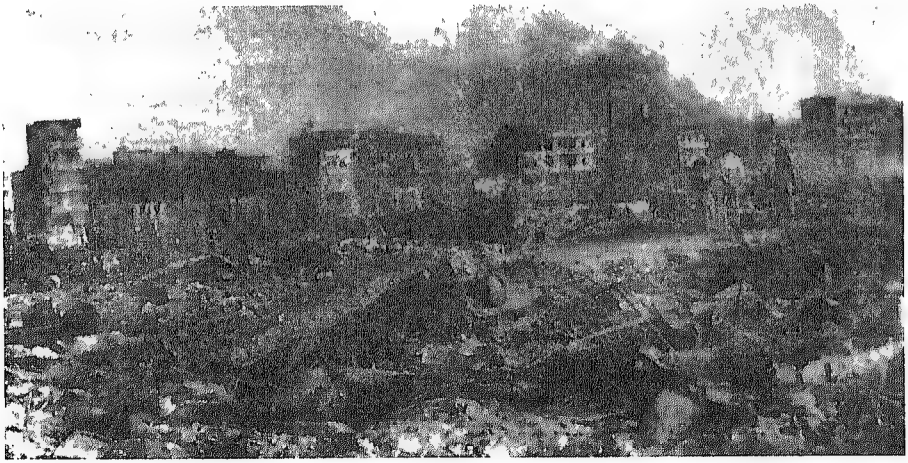

تدمير مدينة بورسعيد

Converted by Tiff Combine - (no stamps are applied by registered version)

١٩٩٤ انعقاد المؤتمر الأول لدول الشرق الأوسط بالدار البيضاء.

١٩٩٩ إعصار بشرقي الهند يشرد ٢ مليون، ويقتل أكثر من ١٠٠٠٠.

٣١ أكتوبر

١٥١٧ اللاهوتي الألماني مارتن لوثر يبدأ حملته الإصلاحية (بتعليق مواده ٩٥ على أبواب كنيسة ويتنبرج).

١٧٩٥ مولد الشاعر والأديب الإنجليزي جون كيتس.

١٨٩٥ مولد المؤرخ العسكري الإنجليزي ليدل هارت.

١٩١٧ القوات العربية والإنجليزية تستولي على بير سبع من الأتراك.

١٩٢٥ العسكري الإيراني رضا شاه يعزل حاكمها محمد حسن ميرزا، ويتولى عرش إيران.

١٩٣٠ مولد الرئيس الروسي يفجيني بريماكوف.

١٩٤٠ انتهاء معركة إنجلترا الجوية (خلال الحرب العالمية الثانية).

١٩٤٣ وفاة المخرج المسرحي الأمريكي والألماني الأصل ماكس رينهاردت.

١٩٥٦ طائرات بريطانيا وفرنسا تغير على المطارات والمدن المصرية، ومصر تقطع علاقاتها الدبلوماسية معها.

١٩٦٠ اعتقال عشرات الشيوعيين في مصر، واتهامهم بتخريب وحدتها مع

د. سينيون

Converted by Tiff Combine - (no stamps are applied by registered version)

جبران

سوريا بالاتفاق مع الشيوعيين السوريين.

١٩٦٢ صدور أول دستور يمني (يبدأ العمل به بعد فترة انتقال ٥ سنوات) وانتخاب عبد الله السلال رئيسًا للجمهورية اليمنية.

١٩٦٢ وفاة المستشرق الفرنسي لوي ماسينيون.

١٩٦٣ مولد الرسام الهولندي جان فيرمير.

١٩٧٣ وفاة المفكر والأديب الجزائري مالك بن نبي.

١٩٧٦ صدور العدد الأول من مجلة «أكتوبر» المصرية.

١٩٨٣ انعقاد مؤتمر لبنان في جينيف.

١٩٨٤ السيخ يغتالون أنديرا غاندي، وابنها راجيف يخلفها في ٢ نوفمبر.

١٩٨٤ الولايات المتحدة الأمريكية تقرر إقامة نصب تذكاري لجبران خليل جبران.

١٩٩٠ عودة جامعة الدول العربية من تونس إلى القاهرة.

١٩٩٣ وفاة المخرج السينمائي الإيطالي فيدريكو فلليني.

١٩٩٦ انتحار عالم الذرة الروسي فلاديمير بيتشاي، بسبب سوء أحوال العلماء الروس.

١٩٩٨ إعصار مدمر «ميتش» يودي بحياة أكثر من ١٠٠٠٠ في أمريكا

Converted by Tiff Combine - (no stamps are applied by registered version)

الوسطى ويشتت ٢ مليون.

١٩٩٩ تحطم طائرة بوينج مصرية قبالة ساحل شرق الولايات المتحدة الأمريكية، ومقتل ٢١٧ راكبًا وملاحًا.

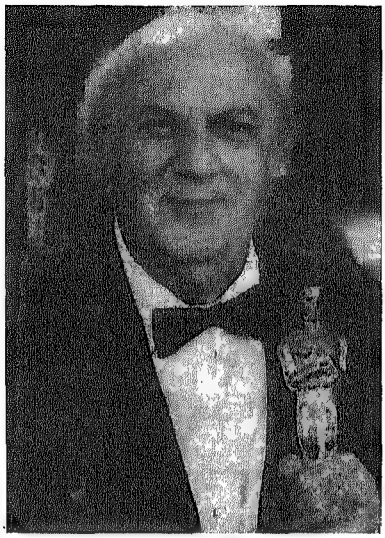

فللليني

Converted by Tiff Combine - (no stamps are applied by registered version)

أول نوفمبر (تشرين ثانٍ)

٨٤٦ مولد ملك فرنسا لويس الثاني.

١٧٥٥ زلزال شديد ثم حريق واسع يدمران العاصمة البرتغالية لشبونة ويقتلان ٢٠٠٠٠ من سكانها.

١٨٦٩ افتتاح دار الأوبرا المصرية في مكانها القديم بميدان الأوبرا بالقاهرة.

١٩٠٣ وفاة المؤرخ الألماني تيودور مومسين.

١٩٠٨ سلطان تركيا عبد الحميد يعين الشريف حسين أميرًا على مكة.

١٩٢٢ أتاتورك يلغي الخلافة العثمانية.

١٩٣٥ موسوليني يعلن قيام محور روما برلين.

١٩٤٥ الأمم المتحدة تقرر إنشاء منظمة للتربية والثقافة والتعليم (يونسكو).

١٩٥٢ أول تجربة حية للقنبلة الهيدروجينية تجريها الولايات المتحدة الأمريكية.

١٩٥٤ بدء حرب الاستقلال في الجزائر (العيد القومي).

١٩٥٦ مصر تقطع علاقاتها بفرنسا (أعيدت في ٤ أبريل ١٩٦٣).

١٩٦٣ تحرير فيتنام الجنوبية.

١٩٧٢ وفاة الشاعر والأديب الأمريكي إيزرا باوند.

١٩٨٠ مركبة الفضاء الأمريكية «فويجير» ترسل أول صورة لكوكب زحل.

١٩٨٣ وفاة المخرج المسرحي عبد الرحيم الزرقاني.

١٩٨٥ وفاة الشاعر الشعبي المصري فؤاد حداد.

١٩٩٣ قيام الاتحاد الأوربي تبعًا لمعاهدة ماستريخيت.

١٩٩٩ بدء اجتماعات أوسلو بين

Converted by Tiff Combine - (no stamps are applied by registered version)

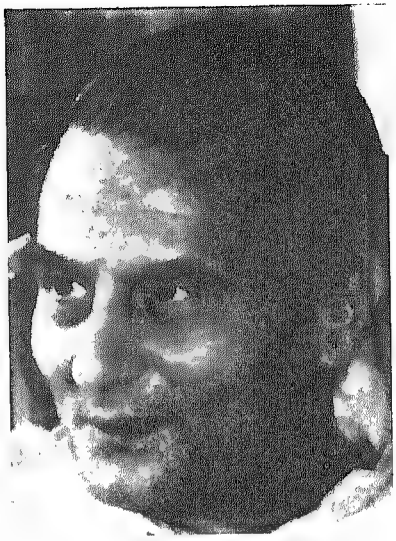

حامد

كلينتون وعرفات وباراك.

١٩٩٩ جلاء آخر الجنود الأمريكيين عن بناما.

٢ نوفمبر

١٧٥٥ مولد ملكة فرنسا ماري أنطوانيت.

١٨٧٧ مولد أغاخان الثالث.

١٩٠٧ مولد الطيارة المصرية صفية النادي (أول مصرية وعربية وأفريقية).

١٩١٠ مولد السياسي المصري محمد فؤاد سراج الدين.

١٩١٢ مولد الممثل السينمائي الأمريكي برت لانكستر.

١٩١٤ العسكري الإنجليزي ماكسويل يعلن الحماية والأحكام العرفية على مصر (وبريطانيا تصدق على القرار بعد ٤٦ يومًا).

١٩١٤ تركيا تدخل الحرب العالمية الأولى إلى جانب ألمانيا.

١٩١٦ قوات الشريف حسين تنتزع مكة من الأتراك.

١٩١٧ إعلان وعد بالفور.

١٩٢٠ أول بث إذاعي تجريبي للأخبار في الولايات المتحدة الأمريكية.

١٩٢١ القوات العربية تستولي على حائل.

١٩٢٤ مولد المطربة اللبنانية نور الهدى.

١٩٣٠ إمبراطور أثيوبيا هيلا سلاسي

Converted by Tiff Combine - (no stamps are applied by registered version)

يتقلد العرش.

١٩٥٠ وفاة الأديب والروائي الأيرلندي الأصل جورج برنارد شو.

١٩٥٣ الحزب الوحدوي السوداني برئاسة الأزهري يفوز بالأغلبية في الانتخابات.

١٩٥٦ هيئة الأمم المتحدة تطالب بوقف القتال الدائر بين مصر وإسرائيل حول قناة السويس.

١٩٦١ وفاة حاكم البحرين الشيخ سليمان ابن حمد آل خليفة.

١٩٦١ أعضاء جبهة التحرير الوطني الجزائري المعتقلين في فرنسا يضربون عن الطعام (حتى ٢٠).

Foreign Office,
November 2nd, 1917.

Dear Lord Rothschild,

I have much pleasure in conveying to you, on behalf of His Majesty's Government, the following declaration of sympathy with Jewish Zionist aspirations which has been submitted to, and approved by, the Cabinet

His Majesty's Government view with favour the establishment in Palestine of a National home for the Jewish people, and will use their best endeavours to facilitate the achievement of this object, it being clearly understood that nothing shall be done which may prejudice the civil and religious rights of existing non-Jewish communities in Palestine, or the rights and political status enjoyed by Jews in any other country"

I should be grateful if you would bring this declaration to the knowledge of the Zionist Federation.

نص وعد بالفور

١٩٦٤ تولي الملك فيصل بن عبد العزيز حكم المملكة العربية السعودية (بعد خلع أخيه سعود).

١٩٦٧ وفاة الجغرافي المصري جمال الدين الشيال.

١٩٨٤ راجيف غاندي يصبح رئيسًا

Converted by Tiff Combine - (no stamps are applied by registered version)

لوزراء الهند (بعد اغتيال والدتـــه أنديرا غاندي في ٣١ أكتوبر).

١٩٩٤ انعقـاد المؤتمـر الثـاني لـدول البحر الأبيض المتوسط بالقاهرة.

٣ نوفمبر

١٧٩٨ الفرنسـيون يحكمـون علـى بعـض زعمـاء ثـورة القـاهرة الأولى بـالإعدام (وينفـذون الحكـم في اليـوم التالي).

١٨٠١ مـولد الموسـيقي الإيطـالي بيلليني.

١٨٣٩ بدء حرب الأفيون بين إنجلترا والصين.

١٨٣٩ صدور قانون خط كلخانة في استنبول (عن حقوق المواطن العثماني).

١٩٠١ مولد الأديب الفرنسي أندريه مالرو.

١٩٠٣ استقلال بنما (العيد القومي).

١٩١٣ مولـد الأديـب والروائـي الفرنسي المصري الأصل ألبير قصري.

١٩١٦ إنجلترا وقطر يوقعـان معـاهدة تعاون ودفاع مشترك.

١٩٣٤ فرنسا تحل البرلمان السوري.

١٩٤٦ تنازل إمبراطور اليابان السابق هيروهيتو عـن سـلطاته المطلقـة للبرلمـان الياباني.

١٩٤٩ حسين سري يـؤلف وزارتـه الرابعة في مصر.

١٩٥٤ وفاة الرسـام الفرنسـي هـنري ماتيس.

١٩٥٤ وفـاة الكـاتب الصحفـي المصري محمود عزمي.

١٩٨٣ القـوات الأمريكيـة تبـدأ انسحابها من جرانادا.

١٩٨٥ افتتاح مقر اليونسكو بباريس.

١٩٨٥ وفاة الشيخ والأديب المصـري عبد الكريم الخطيب.

١٩٩٢ انتخاب بيل كلينتون الرئيـس ٤٢ للولايات المتحدة الأمريكية.

Converted by Tiff Combine - (no stamps are applied by registered version)

٤ نوفمبر

١٧٩٨ الفرنسيون ينفذون أحكام الإعدام في بعض زعماء ثورة القاهرة الأولى.

١٨٤٧ وفاة الموسيقي الألماني فيلكس مندلسون.

١٨٩٨ انسحاب القوات الفرنسية من فاشودا بالسودان.

مندلسون

١٩٢٢ كارتر يكتشف مقبرة توت عنخ آمون في وادي الملوك بالأقصر.

١٩٣٦ مولد الكاتب الصحفي المصري حسين عبد الرازق.

١٩٤٢ مونتجمري على رأس قوات الحلفاء ينتصر في معركة العلمين على قوات المحور.

١٩٥٢ انتخاب إيزنهاور رئيسًا للولايات المتحدة الأمريكية.

١٩٥٦ المظليون الفرنسيون والبريطانيون يهبطون على بور سعيد.

١٩٥٦ معركة البرلس البحرية بين الزوارق المصرية وبعض قطع الأسطولين البريطاني والفرنسي، ومصر تغرق سفنًا في القناة لوقف الملاحة فيها.

١٩٥٦ مقتل العسكري السوري جول جمال.

١٩٧٩ الطلبة الإيرانيون يحتلون السفارة الأمريكية في طهران (يبقون ٤٤٤ يومًا).

Converted by Tiff Combine - (no stamps are applied by registered version)

١٩٨٢ استقالة رئيس الكاميرون أهمادجو.

١٩٨٦ وفاة رئيس وزراء لبنان الأسبق عبد الله اليافي.

١٩٩٠ افتتاح جامعة سنجور الفرنسية الدولية بالإسكندرية.

١٩٩٥ اغتيال رئيس وزراء إسرائيل الأسبق إسحاق رابين في تل أبيب.

١٩٩٧ الولايات المتحدة الأمريكية تقرر تجميد أرصدة السودان فيها.

٥ نوفمبر

١٦٠٥ مؤامرة جاي فوكس لنسف البرلمان الإنجليزي في لندن.

١٦٣٠ انتهاء الحرب بين إنجلترا وأسبانيا باتفاقية مدريد.

١٨٨٥ مولد المفكر والمؤرخ الأمريكي ويلي ديورانت.

١٨٩٦ العرض السينمائي الأول في الإسكندرية (والشرق العربي، بعد أقل من عام على عرض باريس).

١٩١٨ قوات الإمام يحيى تدخل صنعاء.

١٩٢٤ الوطنيون الصينيون يعزلون الإمبراطور، ويعلنون الجمهورية.

١٩٣١ انعقاد الجلسة الأولى لمحكمة النقض المصرية، برئاسة عبد العزيز فهمي.

١٩٣٣ وفاة الصحفي المصري اللبناني الأصل داود بركات.

١٩٥٦ الاتحاد السوفييتي ينذر بريطانيا وفرنسا وإسرائيل بالتدخل، والولايات المتحدة الأمريكية تطالبهم بوقف عدوانهم.

١٩٦٦ انعقاد مؤتمر القمة الأفريقي الرابع في أديس أبابا.

١٩٨٠ انتخاب رونالد ريجان رئيسًا للولايات المتحدة الأمريكية.

١٩٨٩ النواب اللبنانيون المجتمعون بالطائف ينتخبون رينيه معوض رئيسًا

Converted by Tiff Combine - (no stamps are applied by registered version)

للبنان.

١٩٨٩ وفاة الموسيقي الروسي فلاديمير هورويتز.

١٩٩٠ اغتيال الإسرائيلي المتطرف مائير كاهانا في نيويورك.

١٩٩١ انتحار المالي البريطاني الهنجاري الأصل روبرت ماكسويل (بارون الصحافة الإنجليزية).

١٩٩٦ إقالة حكومة بنظير بوتو في باكستان.

١٩٩٩ وفاة المخرج المسرحي المصري نبيل الألفي.

١٩٩٩ أكثر من ٥٠٠ عضو بمجلس اللوردات البريطاني يفقدون عضويتهم في إصلاح تقوم به حكومة العمال.

٦ نوفمبر

١٨١٣ استقلال المكسيك (العيد القومي).

١٨٥٦ وفاة السياسي الاشتراكي الفرنسي أتيين كابيه.

١٨٨٤ مولد المستشرق المجري عبد الكريم جرمانوس.

١٨٩٣ وفاة الموسيقي الروسي تشايكوفسكي.

١٩١١ وفاة المطرب المصري يوسف المنيلاوي.

١٩١٣ مولد الأديبة الإسلامية المصرية عائشة عبد الرحمن (بنت الشاطيء).

١٩١٨ ألمانيا تطلب الهدنة (في الحرب العالمية الأولى).

١٩٣٦ قوات فرانكو تحاصر العاصمة الأسبانية مدريد.

١٩٤٤ إرهابيان إسرائيليان يغتالان في القاهرة الوزير المفوض الإنجليزي والتر موين.

١٩٤٧ الاتحاد السوفييتي يعلن امتلاكه قنبلة ذرية.

١٩٦٣ الجمعية العامة لهيئة الأمم المتحدة تفرض عقوبات اقتصادية على دولة جنوب أفريقيا، لعنصريتها.

Converted by Tiff Combine - (no stamps are applied by registered version)

مويسن

١٩٧٥ قيام المسيرة الخضراء في المغرب.

١٩٧٧ إسرائيل تفرج عن المطران الكاثوليكي كابوتشي (قبضت عليه في ١٨ أغسطس ١٩٧٤ لتهريبه أسلحة للفلسطينيين).

١٩٨٤ أورتيجا يفوز برئاسة نيكاراجوا.

١٩٨٦ انتخاب حيدر العطاس رئيسًا لليمن الجنوبية.

١٩٨٧ وفاة الأديب والشاعر المصري عبد الرحمن الشرقاوي.

١٩٨٨ وفاة الشاعر والأديب المصري مختار الوكيل.

١٩٨٩ وفاة الممثل المسرحي المصري حسن عابدين.

١٩٩٠ نساء المملكة العربية السعودية يقمن بمظاهرة بسياراتهن في شوارع الرياض (تقبض عليهن السلطات السعودية، وترفتهن من وظائفهن، وتمنع سفرهن للخارج).

١٩٩١ وفاة الممثلة الأمريكية جين تيرني.

١٩٩٧ وفاة المفكر البريطاني الروسي الأصل إيسايا برلين.

٧ نوفمبر

١٨٦٧ مولد الفزيائية الفرنسية البولندية الأصل ماري كوري.

١٨٩٥ الفزيائي الألماني فيلهلم رونتجن يكتشف أشعة رونتجن (اكس).

Converted by Tiff Combine - (no stamps are applied by registered version)

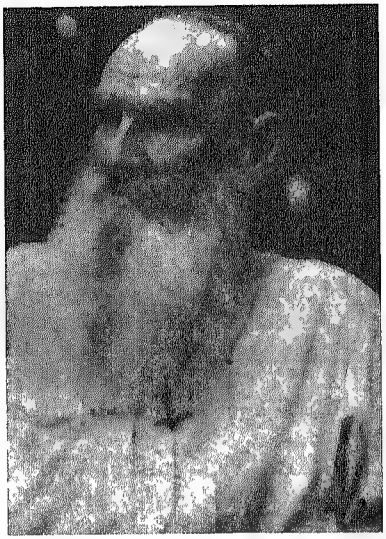

تولستوي

١٨٩٨ قيصر ألمانيا غليوم الثاني يبدأ زيارته لدمشق.

١٩١٠ وفاة الأديب والروائي الروسي ليو تولستوي.

١٩١٣ مولد الأديب والروائي الفرنسي ألبير كامي.

١٩١٣ السلطات الإنجليزية في مصر تعطل جريدة «اللواء».

١٩١٤ إنزال قوات إنجليزية وهندية عند مصب شط العرب.

١٩١٧ قيام الثورة الروسية الكبرى.

١٩١٧ القوات الإنجليزية والعربية تحتل يافا وغزة.

١٩٥٦ قوات إسرائيل وبريطانيا وفرنسا تمتثل للإنذار السوفييتي ومطالبة الولايات المتحدة الأمريكية، وتوقف القتال حول قناة السويس.

١٩٦٧ الأمم المتحدة تعلن إلغاء التمييز ضد المرأة، وتطلب مساواتها مساواة كاملة بالرجل.

١٩٧٩ وفاة المستشرق المجري عبد الكريم جرمانوس.

١٩٨٥ ياسر عرفات يعلن في «إعلان القاهرة» نبذ الفلسطينيين الإرهاب.

١٩٨٧ عزل الحبيب بورقيبة عن رئاسة تونس، وتولي زين العابدين بن علي.

١٩٩٠ وفاة الأديب والروائي الإنجليزي لورانس داريل.

Converted by Tiff Combine - (no stamps are applied by registered version)

١٩٩٢ وفاة الرئيس التشيكوسلوفاكي الأسبق ألكسندر دوبتشيك (بعد شهرين من حادث سيارة).

٨ نوفمبر

١٢٢٦ وفاة ملك فرنسا لويس الثامن.

١٧٩٣ افتتاح متحف اللوفر بباريس.

١٨٠٠ الحملة الفرنسية تستعيد السيطرة على الفيوم.

١٩١٧ تروتسكي يعلن مضمون اتفاق بطرسبورج «سايكس بيكو» بين إنجلترا وفرنسا وروسيا (انضمت إليه إيطاليا في ١٧ مارس ١٩١٦).

١٩٣٢ انتخاب فرانكلين روزفلت رئيسًا للولايات المتحدة الأمريكية.

١٩٤٢ القوات الأمريكية والحليفة تنزل خلف مواقع المحور على شواطيء شمال أفريقيا.

١٩٥٣ مصادرة أموال وممتلكات أسرة محمد علي.

١٩٥٣ وفاة الشاعر والأديب الروسي بونين.

١٩٥٨ هجوم الغوغاء بتحريض من الثورة المصرية على منزل السياسي والزعيم مصطفى النحاس بجاردن سيتي بالقاهرة.

١٩٥٩ توقيع الاتفاق المصري السوداني بشأن السد العالي وتنظيم مياه النيل.

١٩٦٠ انتخاب جون كينيدي رئيسًا للولايات المتحدة الأمريكية.

١٩٧٠ الاتفاق بين مصر والسودان وليبيا على إقامة دولة اتحادية.

١٩٧٣ وفاة رئيس الإخوان المسلمين حسن الهضيبي.

١٩٨٢ انقلاب عسكري في فولتا العليا.

١٩٨٧ إعلان سياسة «التحول» في تونس.

١٩٨٨ انتخاب جورج بوش رئيسًا للولايات المتحدة الأمريكية.

Converted by Tiff Combine - (no stamps are applied by registered version)

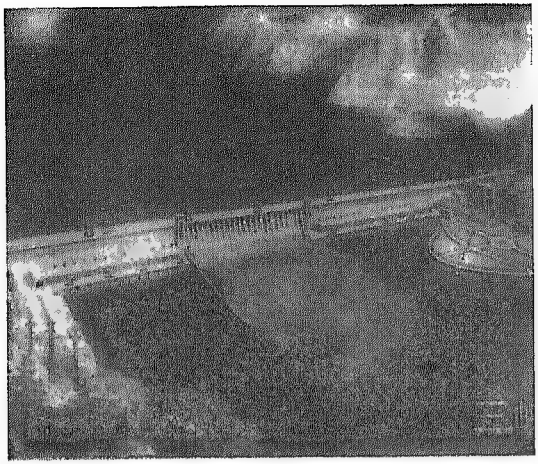

تحويل مجرى اليانجستي

١٩٨٩ انتخاب دوجلاس وايلدر حاكمًا لولاية فرجينيا الأمريكية (أول رئيس أسود لولاية أمريكية).

١٩٩٧ الصين تحول مجرى نهر اليانجستي، ببناء أكبر سد في العالم (ينتهي بنائه عام ٢٠٠٠).

٩ نوفمبر

١٨١٨ مولد الأديب والروائي الروسي تيرجنيف.

١٨٩١ وفاة الشاعر الفرنسي رامبو.

١٩٠٩ مولد الممثلة السينمائية الأمريكية كاترين هيبورن.

١٩١٣ مولد الممثلة السينمائية الأمريكية النمساوية الأصل هيدي لامار.

١٩١٨ وفاة الأديب والفنان الفرنسي جيوم أبولينار.

١٩٣٧ وفاة السياسي العمالي والرئيس الإنجليزي الأسبق رامزي ماكدونالد.

١٩٣٧ اليابان تستولي على مدينة شنغهاي الصينية.

١٩٣٩ إيطاليا تضم ليبيا للأراضي الإيطالية.

١٩٤٠ وفاة رئيس الوزارة الإنجليزية الأسبق نيفيل تشمبرلين.

١٩٥٢ وفاة الرئيس الإسرائيلي الأسبق حاييم وايزمان.

١٩٤٨ ملك مصر فاروق يحاول اغتيال رئيس الوفد النحاس بسيارة ملغمة.

Converted by Tiff Combine - (no stamps are applied by registered version)

رامبو

١٩٥٣ وفاة الملك عبد العزيز آل سعود، وتولي الملك سعود العرش.

١٩٥٣ تحرير كمبوديا (عيد الاستقلال).

١٩٥٣ وفاة شاعر ويلز ديلان توماس (في نيويورك).

١٩٦٥ انتخاب فرديناند ماركوس رئيسًا للفليبين (استمر أكثر من ٢٠ عامًا).

١٩٦٨ انتخاب ريتشارد نيكسون رئيسًا للولايات المتحدة الأمريكية.

١٩٧٠ وفاة العسكري والزعيم والرئيس الفرنسي الأسبق شارل ديجول.

١٩٧١ الصين الشعبية تشغل مقعدها الدائم بمجلس الأمن.

١٩٧٦ ممدوح سالم يؤلف وزارته الثالثة في مصر.

١٩٧٧ أنور السادات يعلن مبادرته السلمية مع إسرائيل أمام مجلس الشعب المصري.

١٩٨٢ وفاة المخرج السينمائي الأمريكي كينج فيدور.

١٩٨٦ افتتاح جامعة السلطان قابوس ابن سعيد في عمان.

١٩٨٦ عاطف صدقي يؤلف وزارته الأولى في مصر.

١٩٨٩ بدء هدم الحائط الذي يفصل

Converted by Tiff Combine - (no stamps are applied by registered version)

برلين الشرقية عن الغربية.

١٩٩١ وفاة الممثل السينمائي الفرنسي الإيطالي الأصل إيف مونتان.

١٠ نوفمبر

١٢٩٥ وفاة سلطان المماليك البحرية قلاوون.

١٤٨٣ مولد اللاهوتي الألماني مارتين لوثر.

١٦٩٧ مولد الرسام الإنجليزي هوجارت.

١٧٢٩ قوات مسقط تهزم البرتغاليين، وتحرر مدينة ممباسا.

١٧٥٩ مولد الشاعر والأديب الألماني شيللر.

١٨٤٨ وفاة الأمير والقائد العسكري إبراهيم بن محمد علي.

١٩١٨ استقلال بولندا (العيد القومي).

١٩١٩ مولد المخترع الروسي ايفانوف كلاشنيكوف (مخترع الرشاش المعروف باسمه).

١٩٢٠ مولد الأديب والروائي المصري عبد الرحمن الشرقاوي.

١٩٢٨ هيروهيتو يتقلد عرش اليابان.

١٩٣٨ وفاة مصطفى كمال «أتاتورك».

١٩٥٨ طائرتان سوريتان تحاولان اغتيال ملك الأردن حسين (بإسقاط طائرته فوق سوريا وهو في طريقه إلى سويسرا).

١٩٦٢ مصر واليمن يبرمان معاهدة دفاع مشترك، ترسل على أثره مصر أكثر من ٣٠٠٠٠ جندي إليها.

١٩٦٩ وفاة الأديب والروائي المصري علي أحمد باكثير.

١٩٧٥ استقلال أنجولا.

١٩٧٥ صدور قرار هيئة الأمم ٣٣٧٩ القاضي باعتبار الصهيونية شكلاً من أشكال التفرقة العرقية والعنصرية (ألغي في ١٦ ديسمبر

Converted by Tiff Combine - (no stamps are applied by registered version)

١٩٩١).

١٩٨٢ وفاة السياسي والرئيس السوفييتي الأسبق ليونيد بريجنيف.

١٩٩٤ العراق يعترف بسيادة وحدود الكويت.

١٩٩٤ المتأسلمون في السودان يغتالون المغني السوداني خوجلي عثمان (بطعنة مدية).

١٩٩٥ نيجيريا تعدم عشرة من أرض أوجوني، على رأسهم كيم ساراويوا.

١٩٩٧ المتأسلمون في الجزائر يذبحون ٢٦ (بينهم ١١ طفلاً) في البليدة.

١١ نوفمبر

١٨٢١ مولد الأديب والروائي الروسي دستوفسكي.

١٨٥٥ وفاة الفيلسوف الوجودي الدنمركي كيركجورد.

١٨٨٢ مولد ملك السويد جوستاف السادس.

١٩٠٥ مولد الأديب المصري عادل الغضبان.

١٩١٨ انتهاء الحرب العالمية الأولى، بتوقيع ألمانيا هدنة عسكرية.

١٩٢٠ بدء الاحتفال بتقليد الجندي المجهول في دول أوربا.

١٩٤٤ صدور جريدة «أخبار اليوم» الأسبوعية المصرية.

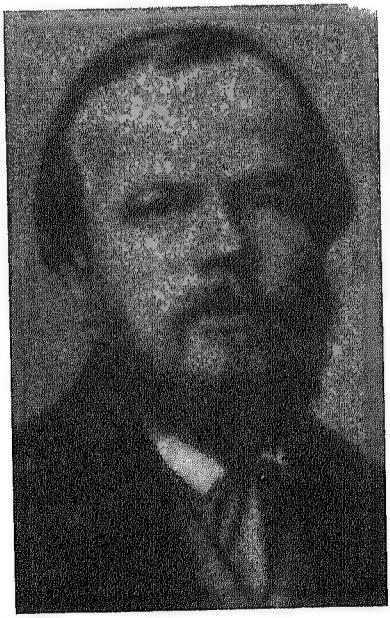

دستوفسكي

Converted by Tiff Combine - (no stamps are applied by registered version)

١٩٦٢ وفاة المقريء المصري عبد الفتاح الشعشاعي.

١٩٦٥ إيان سميث يعلن استقلال روديسيا من جانب واحد.

١٩٦٨ قيام الجمهورية في جزر مالديف.

١٩٧٠ الاتحاد السوفييتي يطلق مركبة الفضاء «لونا ١٧» لإحضار عينات من صخور القمر.

١٩٧١ انعقاد أول مجلس شعب بعد الثورة في مصر.

١٩٨٧ مؤتمر قمة عربي في عُمان، يعيد الاعتراف بمصر وبعضويتها لجامعة الدول العربية.

١٩٨٧ وفاة رئيس وزراء الأردن الأسبق بهجت التلهوني.

١٩٩٠ وفاة الشاعر اليوناني يانوس ريتسوس.

١٩٩٥ الكومنولث البريطاني يجمد عضوية نيجيريا.

١٩٩٥ محكمة جنايات الإسكندرية تحكم بالحبس سنة والغرامة على الممثل سعيد صالح (بتهمة تعاطيه مخدرات).

١٩٩٥ وفاة المستشرق الفرنسي جان فييه.

١٩٩٦ افتتاح المؤتمر الاقتصادي لدول شرق البحر الأبيض المتوسط بالقاهرة.

١٩٩٦ تعيين الشيخ نصر فريد واصل مفتيًا لمصر.

١٩٩٧ وفاة العسكري والكاتب المسرحي المصري سعد الدين وهبه.

١٢ نوفمبر

١٨٤٠ مولد المثال الفرنسي أوجست رودان.

١٩١٤ مولد الزعيم الصيني سن يات صن.

١٩١٤ الإنجليز يحتلون البصرة.

١٩١٤ جمال (باشا) السفاح يُعين قائدًا عامًا للقوات التركية في الشام.

Converted by Tiff Combine - (no stamps are applied by registered version)

سن بانت صن

١٩٢٩ مولد الممثلة الأمريكية وأميرة موناكو السابقة جريس كيلي.

١٩٤٨ الإخوان المسلمون بمصر يفجرون دار ومطابع الإعلانات الشرقية بالقاهرة.

١٩٥٦ القوات الدولية تتخذ مواقعها حول قناة السويس.

١٩٦٩ اتحاد الكتاب السوفييت يطرد ألكسندر سولجنتسين من عضويته (وحكومتها تطرده من موسكو، فيهاجر إلى أمريكا).

١٩٧٠ العلماء الأمريكيون يتخلقون خلية حية، قادرة على التكاثر.

١٩٧٤ وفاة الممثل والمخرج الإيطالي فيتوريو ديه سيكا.

ستيفنسون

Converted by Tiff Combine - (no stamps are applied by registered version)

مظاهرات لنساء سافرات في ١٩١٩

١٩٨٣ عبد العزيز عبد الغني يؤلف حكومة اليمن الشمالية.

١٩٨٤ مركبة الفضاء الأمريكية «ديسكفري» تستعيد قمرين شاردين في الفضاء.

١٩٩١ العلماء الأمريكيون يصورون داخل مخ الإنسان خلال عمله.

١٩٩٢ المتأسلمون في صعيد مصر يهاجمون أتوبيسًا سياحيًا، ويصيبون ٦ سياح ألمان.

١٩٩٢ زلزال يصيب شرق تركيا، ويقتل أكثر من ٦٠٠.

١٩٩٦ اصطدام طائرتين سعودية وأوزبكستية فوق دلهي بالهند،

Converted by Tiff Combine - (no stamps are applied by registered version)

ومقتل ٣٥٠.

١٣ نوفمبر

١٨٥٠ مولد الأديب والروائي الأسكتلندي روبرت لوي ستيفنسون.

١٨٦٨ وفاة الموسيقي الإيطالي روسيني.

١٩٠٣ وفاة الرسام الفرنسي كاميل بيسارو.

١٩٠٨ بطرس غالي يؤلف نظارته في مصر.

١٩١٨ قوات الحلفاء تستولي على استنبول.

١٩١٨ بدء أحداث ثورة ١٩١٩ في مصر (بمقابلة سعد وشعروي فهمي للمندوب السامي البريطاني)، ثم اجتماع حزب الوفد لأول مرة.

اجتماع حزب الوفد الأول

Converted by Tiff Combine - (no stamps are applied by registered version)

١٩٤٥ انتخاب شارل ديجول رئيسًا للحكومة الفرنسية المؤقتة.

١٩٥٤ الثورة تقيل الرئيس المصري محمد نجيب، ثم تتحفظ عليه بمنزل زينب الوكيل بالمرج.

١٩٥٦ قمة عربية طارئة في بيروت لبحث العدوان الثلاثي على مصر.

١٩٥٦ وفاة بطريرك الأقباط الأثروذكس يوساب ٢.

١٩٦٧ وفاة الكاتب الصحفي محمد توفيق دياب.

١٩٧٠ حافظ الأسد يتولى رئاسة سوريا.

١٩٧٠ وفاة الفنان المصري أحمد عثمان (في حادث سيارة).

١٩٧٠ مقتل ٢٠٠٠٠٠ بنغالي في فيضانات بشرق باكستان.

١٩٧٥ منظمة الصحة العالمية تعلن خلو العالم من الجدري.

١٩٨٢ انتخاب يوري أندروبوف سكرتيرًا للحزب الشيوعي السوفيتي (خلفًا لبريجنيف).

١٩٨٥ ثورة بركان في كولومبيا تؤدي لمقتل ٢٣ ألف كولومبي.

١٩٨٩ وفاة طبيب القلب المصري عوض إبراهيم.

١٩٩٠ الرئيس الإسرائيلي الأسبق هايم هيرتزوج يعلن امتلاك إسرائيل أسلحة نووية.

١٩٩٠ وفاة الروائي والأديب المصري عبد الحكيم قاسم.

١٩٩٥ انفجار في قاعدة عسكرية أمريكية بالسعودية (يودي لمقتل ٦ وإصابة ٦٠ أمريكيًا).

١٤ نوفمبر

١٢٦٥ مولد الأديب الإيطالي دانتي أليجيري.

١٨٣١ وفاة الفيلسوف الألماني هيجل.

Converted by Tiff Combine - (no stamps are applied by registered version)

مبارك.

١٩٠٧ مولد عالم البيولوجيا المصري حامد جوهر.

١٩٠٨ تأسيس جمعية «العربية الفتاة» في استنبول.

١٩١٣ الأديب الهندي تاجور يفوز

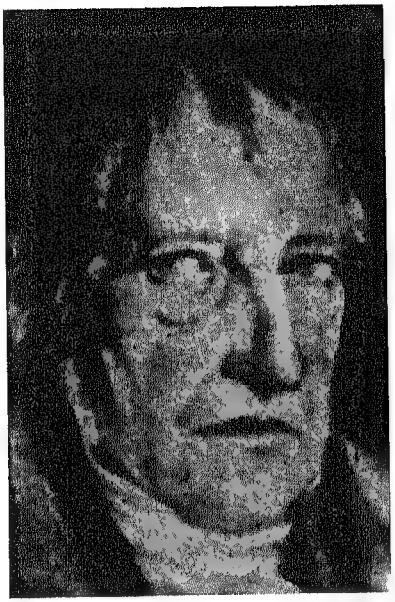

هيجل

١٨٤٠ مولد العالم الفرنسي كلود مونيه.

١٨٨٩ مولد الأديب المصري طه حسين (عميد الأدب العربي).

١٨٨٩ مولد الزعيم الهندي جواهر لال نهرو.

١٨٩٣ وفاة المؤرخ المصري علي

علي مبارك

Converted by Tiff Combine - (no stamps are applied by registered version)

بجائزة نوبل للآداب (أول شرقي).

١٩٢٢ بدء الإرسال اللاسلكي لمحطة الإذاعة البريطانية في لندن.

١٩٢٥ السيرياليون الفرنسيون يقيمون أول معرض فني جماعي بباريس.

١٩٣٤ توفيق نسيم يولف وزارته الثالثة في مصر.

١٩٣٥ مولد ملك الأردن حسين ابن طلال.

١٩٤١ البريطانيون يحاولون (من دون نجاح) اغتيال القائد الألماني روميل في مقر قيادته على شاطيء برقة.

١٩٤٥ بدء محاكمات نورمبرج للنازيين الألمان (أصدرت أحكامها في أكتوبر ١٩٤٦).

١٩٤٦ وفاة الموسيقي الأسباني مانيويل ديه فالا (في الأرجنتين).

١٩٤٨ مولد أمير ويلز شارلز.

١٩٥٣ ليبيا تنضم لجامعة الدول العربية.

١٩٥٧ بريطانيا تعلن استقلال البحرين.

١٩٧٠ إعصار في بنجلاديش يقتل ٥٠٠٠٠٠.

١٩٧١ القرعة المقدسة تختار الأنبا شنودة بابا وبطريركًا للإسكندرية.

١٩٨٣ إعلان قيام جمهورية قبرص الشمالية (بتأييد من تركيا).

١٩٩٩ الأمم المتحدة تفرض حظرًا على أفغانستان، بسبب إيوائها ابن لادن.

١٩٩٩ الياباني كويشيرو ماتسورا يتسلم مهامه كرئيس لليونسكو

١٥ نوفمبر

١٨٠٢ وفاة الرسام الإنجليزي جورج رومني.

١٨٨٧ مولد الأديبة الأمريكية ماريان مور.

١٨٨٩ إعلان الجمهورية في البرازيل.

Converted by Tiff Combine - (no stamps are applied by registered version)

رومني بريشته

١٩٠٢ افتتاح المتحف المصري للآثار «الأنتيكخانة».

١٩١٣ مولد الزعيم الشيوعي السوري خالد بكداش.

١٩١٩ وفاة الزعيم المصري محمد فريد (في برلين).

١٩٣٥ فرنسا تعتقل أنطون سعاده وزملائه أعضاء الحزب القومي السوري (تفرج عنهم في مايو ١٩٣٦).

١٩٤٠ حسين سري يؤلف وزارته الأولى في مصر.

١٩٤٨ البوليس المصري يضبط سيارة جيب محملة بالأسلحة والذخائر لجماعة الإخوان المسلمين.

١٩٤٨ وفاة المسرحي والأديب الأمريكي روبرت شيروود.

١٩٧٦ وفاة الممثل السينمائي الفرنسي جان جابان.

١٩٧٨ وفاة عالمة الأنثروبولوجيا الأمريكية مارجريت ميد.

١٩٧٨ وفاة الزراعي المصري حسن بغدادي.

١٩٨٨ المجلس الوطني الفلسطيني يعلن قيام دولة فلسطين، وقبوله قراري مجلس الأمن ٢٤٢ و٣٣٨.

١٩٨٨ الولايات المتحدة الأمريكية وبريطانيا يتهمان ليبيا بتفجير طائرة لوكربي بأسكتلندا.

Converted by Tiff Combine - (no stamps are applied by registered version)

عزيزة أمير

١٦ نوفمبر

١٨٩١ مولد الممثل السينمائي المصري إستيفان روستي.

١٩١٧ جورج كليمانصو يتولى رئاسة الوزراء الفرنسية.

١٩٢٧ بدء عرض أول فيلم مصري صامت «ليلى» لعزيزة أمير.

١٩٣٢ أنطون سعاده يؤلف الحزب القومي الاجتماعي السوري (الشعب).

١٩٣٥ الجنود الإنجليز يقتلون الوطني الفلسطيني عز الدين القسام، ويقضون على حركته.

١٩٥٥ ملك المغرب محمد الخامس يعود إلى عاصمته (وسط احتفالات كبيرة، بعد نفيه في ٢٠ أغسطس ٥٣).

١٩٦٠ الرئيس الفرنسي ديجول يدعو الفرنسيين لاستفتاء حول سياسته في الجزائر.

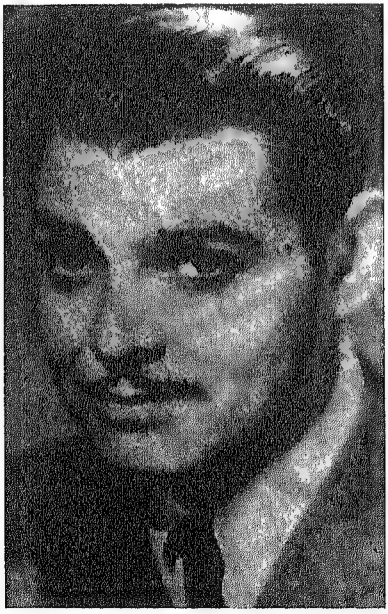

كلارك جيبل

Converted by Tiff Combine - (no stamps are applied by registered version)

١٩٦٠ وفاة الممثل السينمائي الأمريكي كلارك جيبل.

١٩٧٠ قيام الحركة التصحيحية في سوريا.

١٩٨٠ الفيلسوف الفرنسي لوي ألتوسير يقتل زوجته.

١٩٨٢ افتتاح ميناء رفح.

١٩٨٢ عدن وعمان يعقدان معاهدة صداقة.

١٩٩٧ أكثر الدول العربية تقاطع المؤتمر الثالث لدول البحر الأبيض المتوسط بقطر.

١٩٩٧ وفاة سكرتير الحزب الشيوعي الفرنسي السابق جورج مارشيه.

١٩٩٩ المتأسلمون الجزائريون يقتلون ١٩ (بينهم ١٣ طفلاً) في بلدية أولاد فارس غربي الجزائر.

١٧ نوفمبر

١٨٦٩ افتتاح قناة السويس للملاحة.

١٨٨٧ مولد العسكري الإنجليزي اللورد مونتجمري.

١٩١٠ بداية ثورة المكسيك بقيادة مادييرو على الديكتاتور دياز.

١٩١٧ الزعيم الروسي لينين يستولي على السلطة في روسيا.

١٩٣٣ الولايات المتحدة الأمريكية تعيد علاقاتها الدبلوماسية بالاتحاد السوفييتي.

١٩٤٩ وفاة الشاعر والأديب المصري علي محمود طه.

١٩٥٨ إبراهيم عبود يقود انقلابًا عسكريًا في السودان.

١٩٦٩ بدء محادثات «سولت ١» للحد من الأسلحة بين الولايات المتحدة الأمريكية والاتحاد السوفييتي في هلسنكي.

١٩٧٢ بيرون يعود لحكم الأرجنتين (بعد ١٧ عامًا في المنفى).

١٩٧٦ الصين الشعبية تجري تفجيرًا نوويًا في الجو.

Converted by Tiff Combine - (no stamps are applied by registered version)

١٩٧٧ استقالة وزير الخارجية المصرية إسماعيل فهمي، احتجاجًا على السادات.

١٩٨٧ وفاة الممثل الكوميدي المصري عبد المنعم إبراهيم.

١٩٨٨ بنظير بوتو تؤلف الوزارة في باكستان.

١٩٩٤ إسرائيل تصبح مراقبًا في المجلس البرلماني لحلف الأطلنطي.

١٩٩٧ المتأسلمون في مصر يغتالون في الأقصر ٥٨ سائحًا و٤ مصريين، ويصيبون ٢٠ (ويقتل منهم ٦).

١٩٩٧ اشتباك عسكري بين الجنود اليمنيين والسعوديين على حدود البلدين.

١٩٩٨ وفاة رئيس حزب الكتائب اللبناني جورج سعادة.

١٨ نوفمبر

١٦٩٧ مولد الرسام الإنجليزي ويليم هوجارث.

١٧٩٣ افتتاح متحف اللوفر في باريس.

١٨٣١ وفاة المؤرخ العسكري الألماني كارل فون كلاوزفيتز.

١٩١٤ إنجلترا تلغي الوصاية العثمانية على مصر، وتفرض عليها حمايتها.

١٩٢٢ وفاة الأديب والروائي الفرنسي مارسيل بروست.

١٩٢٧ وفاة سلطان المغرب مولاي يوسف، وتولي محمد الخامس العرش.

١٩٥٢ وفاة الشاعر والأديب الفرنسي بول إيلوار (شاعر المقاومة).

١٩٥٧ وفد مصري يحضر جلسة للبرلمان السوري، والنواب السوريون يطالبون بوحدة مع مصر.

١٩٧٠ أحمد الخطيب يتولى رئاسة سوريا.

١٩٧٠ محمود فوزي يؤلف وزارة الثانية في مصر.

١٩٨٢ وفاة السياسي والرئيس

Converted by Tiff Combine - (no stamps are applied by registered version)

الفرنسي الأسبق منديز فرانس.

١٩٨٧ حريق بمترو أنفاق لندن يقتل ويصيب مئات.

١٩٩٣ حكومة جنوب أفريقيا العنصرية تتفق مع مانديلا وزملائه على دستور انتقالي.

١٩٩٧ رئيس مصر مبارك يقيل حسن الألفي من وزارة الداخلية (بسبب حادث الأقصر).

١٩٩٩ وفاة الروائي والأديب الأمريكي بول بولز (في طنجة).

١٩ نوفمبر

١٤٩٢ كولومبس يكتشف أمريكا (في الحقيقة جزيرة بورتريكو).

١٤٩٧ فاسكو داجاما يكتشف طريق رأس الرجاء الصالح إلى الهند.

١٨٠٥ مولد المهندس الفرنسي فرديناند ديلسبس.

١٨٠٧ فرنسا تغزو البرتغال.

كمال سليم

١٩١٣ مولد المخرج السينمائي المصري كمال سليم.

١٩١٧ مولد رئيسة وزراء الهند أنديرا غاندي.

١٩٢٤ جماعة اليد السوداء في مصر تعتدي على سردار الحبيش وحاكم السودان الإنجليزي لي ستاك (يموت في ٢١ نوفمبر).

١٩٢٤ مولد الفنان التشكيلي المصري حامد ندا.

١٩٤٩ وفاة الفنان البلجيكي جيمس

Converted by Tiff Combine - (no stamps are applied by registered version)

السادات في القمر

أنسور.

١٩٥٠ المفكر والأديب المصري سلامة موسى ينادي بتأميم قناة السويس (ويكرر النداء في ١٥ أغسطس ١٩٥١، وتؤمم في ٢٦ يوليه ١٩٥٦).

١٩٥٥ الولايات المتحدة الأمريكية تعلن دعمها لحلف بغداد.

١٩٦١ انعقاد مؤتمر أقطاب دول عدم الانحياز في القاهرة.

١٩٦٨ انفجار المظاهرات الطلابية في المنصورة، ثم القاهرة والإسكندرية، ضد النظام الناصري.

١٩٦٩ مركبة الفضاء الأمريكية «أبوللو ١٢» تحط على سطح القمر.

١٩٧٢ الحزب الاشتراكي الألماني

Converted by Tiff Combine - (no stamps are applied by registered version)

بزعامة فيلي برانت يتولى الحكم في ألمانيا الغربية.

١٩٧٧ مقتل ٢٠٠٠٠ في الهند بسبب إعصار مدمر.

١٩٧٧ أنور السادات يعلن مبادرته للسلام في القدس.

١٩٨٣ مجلس الأمن يقرر بطلان قيام دولة مستقلة في شمال جزيرة قبرص.

١٩٨٥ الرئيس الأمريكي الأسبق ريجان يتقابل مع الرئيس السوفييتي السابق جورباتشوف في جنيف (حتى ٢٠ نوفمبر).

١٩٨٦ اكتشاف مقبرة فرعونية في سقارة تعود إلى ٤٤٠٠ عام.

١٩٨٨ فوز بنظير بوتو بالأغلبية في أول انتخابات حرة في باكستان منذ ١٩٧٧.

١٩٩٥ المتأسلمون يفجرون سفارة مصر في إسلام أباد (يقتلون ١٥ ويصيبون ٦٠).

١٩٩٦ بابا روما يستقبل الرئيس الكوبي الشيوعي فيدل كاسترو.

١٩٩٦ الولايات المتحدة الأمريكية تستخدم الفيتو لمنع تجديد ولاية بطرس غالي سكرتيرًا عامًا للأمم المتحدة.

٢٠ نوفمبر

١٨١٥ توقيع معاهدة باريس (بعد هزيمة نابليون الأخيرة في ووترلو).

١٨١٨ استقلال فنزويلا عن أسبانيا (العيد القومي).

١٨٧٣ المدينتان المتنافستان عبر الدانوب: بودا وبشت تنضمان في مدينة واحدة بودابشت.

١٩٠٨ مولد الصحفي الأمريكي الإنجليزي الأصل ألاستر كوك.

١٩١٣ صدور أمر عالي ينشيء وزارة للزراعة في مصر، ويعين محمد محسب وزيرًا لها.

١٩١٤ مولد الفنان السيريالي المصري جورج حنين.

Converted by Tiff Combine - (no stamps are applied by registered version)

١٩١٧ الدبابات الإنجليزية تهاجم خط هندنبرج عند بلدة كامبراي، في أول استخدام للدبابات في الحرب.

١٩١٩ يوسف وهبه يؤلف وزارته الأولى في مصر.

١٩٤٢ قوات الحلفاء تستولي على بنغازي.

١٩٤٥ بدء محاكمات نورمبرج.

١٩٤٥ الأكراد يعلنون قيام جمهوريتهم في ماها باد (برعاية الاتحاد السوفييتي).

١٩٤٥ مولد الأديب والروائي الجزائري رشيد ميموني.

١٩٤٧ زواج ملكة بريطانيا إليزابيث الثانية، بدوق إدنبره فيليب.

١٩٥٩ الحكومة الجزائرية تسمح لبن بيلا أن يفاوض الفرنسيين، وديجول يطلب مفاوضة الحكومة المؤقتة.

١٩٧٥ وفاة ديكتاتور أسبانيا فرانكو.

١٩٧٨ وفاة الرسام الإيطالي جورجيو ديه كيريكو.

١٩٨٠ بدء محاكمة عصابة الأربعة في بكين.

١٩٨٥ دول السوق الأوربية تتفق على ميثاق عمل لمكافحة العنصرية في جنوبي أفريقيا.

١٩٩٨ الصاروخ الروسي«برونوف» يطلق القسم الأول من مركبة الفضاء المركبة «زاريا» (اشتركت في مشروعها ١٦ دولة).

١٩٩٩ المتأسلمون في الجزائر يقتلون ٣٠ ويصيبون كثيرين بين البليدة والمدية.

٢١ نوفمبر

١٦٩٤ مولد المفكر والأديب الفرنسي فولتير.

١٨٥٣ مولد سلطان مصر حسين كامل.

١٨٧٧ المخترع الأمريكي اديسون يعلن اختراعه الفونوغراف.

Converted by Tiff Combine - (no stamps are applied by registered version)

١٩١٦ وفاة إمبراطور النمسا فرانسوا جوزيف.

١٩٢٠ «الأحد الدامي» في أيرلندا.

١٩٢٤ وفاة سردار السودان لي ستاك (اعتدت عليه جماعة اليد السوداء المصرية في ١٩ نوفمبر).

١٩٢٦ مولد الصحفي المصري صلاح جلال.

١٩٢٧ مجلس النقد الفلسطيني يصدر عملة خاصة بالجنيه وكسوره.

١٩٣٥ وفاة العسكري والزعيم السوري إبراهيم هنانو.

١٩٤٣ تأسيس نقابة السينمائيين في مصر.

١٩٥٥ افتتاح المؤتمر الأول لحلف بغداد في بغداد (من الولايات المتحدة الأمريكية وبريطانيا وتركيا والعراق وباكستان).

١٩٥٧ وفاة الأديب الفلسطيني عادل زعيتر.

١٩٦٣ وفاة الإذاعي المصري أنور المشري.

١٩٧١ العلماء الأمريكيون يستخلصون الماء والأوكسجين (الضروريين للحياة) من أحجار القمر.

١٩٧١ اندلاع المعارك على الحدود بين الهند وباكستان، بعد تأييد الهند استقلال بنجلاديش.

١٩٨١ وفاة المهندس المصري عبد العظيم أبو العطا.

١٩٨٢ يوري أندروبوف يتولى رئاسة الاتحاد السوفييتي.

١٩٩١ انتخاب الدبلوماسي المصري بطرس بطرس غالي أمينًا عامًا للأمم المتحدة.

١٩٩٥ وفاة المطربة والممثلة المصرية ليلى مراد.

١٩٩٧ وفاة وزير خارجية مصر إسماعيل فهمي.

Converted by Tiff Combine - (no stamps are applied by registered version)

٢٢ نوفمبر

١٤٩٧ فاسكو داجاما يتم دورته حول رأس الرجاء الصالح.

١٨١٩ مولد الأديبة الإنجليزية جورج إليوت.

١٨١٩ مولد الأديب الفرنسي أندريه جيد.

١٨٩٠ مولد الزعيم والرئيس الفرنسي الأسبق شارل ديجول.

١٩١٣ مولد المخرج السينمائي المصري فطين عبد الوهاب.

١٩١٦ انتحار الروائي والأديب الأمريكي جاك لندن.

١٩٢٤ اللنبي يقدم إنذارًا لرئيس الحكومة المصرية سعد زغلول، بسبب اغتيال السير لي ستاك.

١٩٤٢ القوات السوفيتية بقيادة جوكوف تتم محاصرة القوات الألمانية في ستالينجراد بقيادة فون باولوس.

١٩٤٢ استقلال لبنان.

١٩٤٣ بدء انعقاد مؤتمر القاهرة (بين روزفلت وتشرشل وشيانج كاي شيك).

١٩٤٣ إعلان استقلال لبنان.

١٩٥٢ مظاهرات دامية في العراق، يعقبها إعلان الأحكام العرفية.

كيندي

Converted by Tiff Combine - (no stamps are applied by registered version)

١٩٦٣ اغتيال الرئيس الأمريكي ٣٥ جون كينيدي (في دالاس، تكساس، بالولايات المتحدة الأمريكية).

١٩٦٣ وفاة الأديب الإنجليزي ألدوس هكسلي.

١٩٦٧ صدور قرار مجلس الأمن ٢٤٢ بوقف القتال في حرب الأيام الستة.

١٩٧٥ خوان كارلوس يصبح ملكًا على أسبانيا (بعد ٤٤ عامًا من حكم الديكتاتور فرانكو).

١٩٨٨ وفاة الفنان التشكيلي المصري صلاح عبد الكريم.

١٩٩٠ استقالة رئيسة وزراء بريطانيا مرجريت ثاتشر (بعد ١٢ سنة في الحكم).

١٩٩٩ بدء إغلاق كنائس فلسطين ليومين بسبب اختيار ساحة كنيسة الناصرة لبناء مسجد.

٢٣ نوفمبر

١٨٦٠ انفصال دوقية لوكسمبورج عن هولندا.

تزفايج

١٨٨١ مولد الأديب النمساوي ستيفان تزفايج.

١٩٢٠ إنجلترا وفرنسا تتفقان على الحدود التي تفصل بين سوريا وفلسطين.

١٩٢٠ فصل شمالي أيرلندا (المنضم لبريطانيا) عن جنوبها المستقل.

١٩٢٢ مولد الأديب الأسباني

Converted by Tiff Combine - (no stamps are applied by registered version)

مانيول فراجا.

١٩٥٦ رئيس المخابرات السورية السراج يعلن عن مؤامرة عراقية على بلاده.

١٩٦٧ وفاة الشيخ السعودي المصري الأصل حافظ وهبه.

١٩٧١ انضمام الصين الشعبية لمجلس الأمن كعضو دائم.

١٩٧١ بدء الاشتباكات الدموية على الحدود بين الهند وباكستان (تستمر أسبوعان).

١٩٧٤ الرئيسان الأمريكي فورد والروسي بريجنيف يبدءان اجتماعاتهما في فلاديفستك.

١٩٧٦ وفاة الأديب الفرنسي أندريه مالرو.

١٩٨٠ زلزال مدمر في إيطالي يقتل ٣٠٠٠ ويصيب ويشرد آلافًا.

١٩٨٣ انتخاب مصر عضوًا بمنظمة الزراعة والأغذية عن الشرق الأوسط.

١٩٨٣ لبنان يقطع علاقاته بليبيا.

١٩٨٥ جماعة أبو نضال الفلسطينية تختطف طائرة لشركة مصر للطيران (مقتل ٦٠ راكبًا وخاطفين).

١٩٨٥ تعيين آية الله منتظري خليفة للخميني ومرشدًا عامًا للثورة الإسلامية الإيرانية.

١٩٨٨ محافظ بني سويف يحرم تداول الخمور في محافظته.

١٩٨٩ اغتيال الرئيس اللبناني الأسبق رينيه معوض في بيروت.

١٩٩٢ وفاة المؤرخ اللبناني أنيس فريحه.

١٩٩٥ وفاة المخرج الفرنسي لوي مال (في كاليفورنيا).

١٩٩٧ افتتاح متحف النوبة في مصر.

١٩٩٩ مجلس الأمة الكويتي يسقط مرسوم حاكمها إعطاء المرأة حقوق الترشيح والانتخاب.

Converted by Tiff Combine - (no stamps are applied by registered version)

سبينوزا

٢٤ نوفمبر

١٦٣٢ مولد الفيلسوف الهولندي سبينوزا.

١٨٤٨ تولي عباس الأول حكم مصر.

١٨٦٤ مولد الرسام الفرنسي تولوز لوتريه.

١٨٧٦ مولد المؤرخ اللبناني أمين الريحاني.

١٩١٥ هزيمة الإنجليز قرب المدائن بالعراق.

١٩٢٢ إعدام الأديب الأيرلندي إرسكين تشايلدرز.

١٩٢٤ أحمد زيور يؤلف وزراته الأولى في مصر.

١٩٢٩ وفاة السياسي الفرنسي جورج كليمنصو.

١٩٤٧ وفاة الشاعر المهجري اللبناني الأصل إيليا أبو ماضي.

١٩٥٧ وفاة الرسام المكسيكي ريفيرا.

١٩٦٤ بلجيكا والولايات المتحدة الأمريكية ترسلان قواتهما إلى الكونغو، للوقوف مع مصالحهما ورعاياهما ضد لومومبا.

١٩٦٥ وفاة أمير الكويت عبد الله السالم الصباح.

١٩٨٢ الرئيس الفرنسي ميتران يبدأ زيارته الرسمية لمصر.

Converted by Tiff Combine - (no stamps are applied by registered version)

١٩٨٨ وفاة الموسيقي المصري جمال عبد الرحيم.

١٩٨٩ إلياس الهراوي ينتخب رئيسًا للبنان، خلفًا لرينيه معوض.

١٩٩٨ افتتاح مطار دولة فلسطين في غزة

١٩٩٩ وفاة مهندس الري المصري عبد الخالق الشناوي.

٢٥ نوفمبر

١٨٦٦ الخديوي إسماعيل يفتتح مجلس شورى النواب المصري.

١٨٦٧ مولد الاقتصادي المصري طلعت حرب.

١٨٩٢ مولد الفنان المصري راغب عياد.

١٩١٢ مولد المطربة المصرية السورية الأصل أسمهان.

١٩١٥ مولد العسكري والديكتاتور الشيلي بينوشيه.

١٩٢٥ صدور قانون في تركيا يعاقب على ارتداء الطربوش.

١٩٦٥ موبوتو يتولى السلطة في كونجو كينشاسا.

١٩٧٠ انتحار الروائي الياباني يوكيمو ميشيما وبعض أتباعه.

١٩٧٤ وفاة سكرتير هيئة الأمم المتحدة يوثانت.

١٩٧٦ وفاة الشاعر المهجري

أسمهان

Converted by Tiff Combine - (no stamps are applied by registered version)

السوري الأصل إلياس فرحات.

١٩٨٠ بدء مؤتمر القمة العربي الحادي عشر.

١٩٨٠ انقلاب في فولتا العليا يطيح بالرئيس سانجول لاميزانا.

١٩٨١ صدور إعلان الأمم المتحدة بمنع كل أشكال التمييز والتعصب العنصريين.

١٩٨٢ وفاة الشيخ والمفكر المصري علي عبد الرازق.

١٩٩٣ وفاة الأديب والروائي الإنجليزي أنتوني بيرجيس.

١٩٩٣ نجاة رئيس وزراء مصر الأسبق عاطف صدقي من محاولة المتأسلمين نسف سيارته.

١٩٩٧ انهيار شركة الوساطة اليابانية يامايا تشي في اليابان، وعجزها عن سداد بلايين الدولارات.

١٩٩٧ وفاة الزعيم والرئيس المالاوي هاسنجز باندا.

١٩٩٩ الحكومة السودانية وحزب الأمة يعقدان اتفاقًا في جيبوتي.

٢٦ نوفمبر

١٨٥٧ افتتاح أول برلمان استرالي في ملبورن.

١٨٥٧ مولد المنظر الماركسي الروسي جورج بليخانوف.

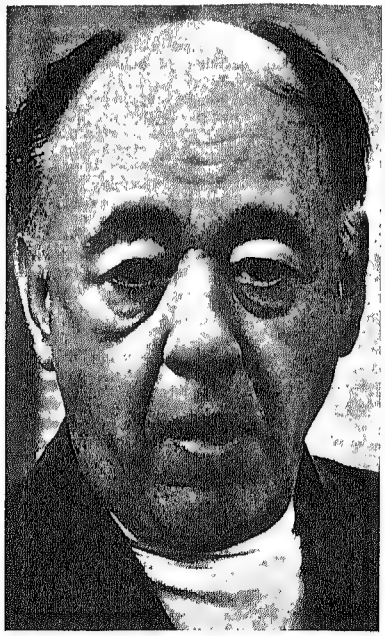

يونسكو

Converted by Tiff Combine - (no stamps are applied by registered version)

١٨٨١ صدور قانون المطبوعات في مصر.

١٩٠٩ مولد الروائي العبثي الفرنسي الروماني الأصل يوجين يونسكو.

١٩٢١ موسوليني يؤلف حزبه الفاشي في إيطاليا.

١٩٢٢ كارتر وكارنارفون يفتحان مقبرة توت عنخ آمون.

١٩٢٤ إعلان الجمهورية في منغوليا.

١٩٤٣ بدء انعقاد مؤتمر طهران (بين روزفلت وتشرشل وستالين).

١٩٥٠ القوات الصينية تتدخل في القتال الدائر بين كوريا الشمالية والأمم المتحدة.

١٩٥٨ وفاة الأديب اللبناني أسعد داغر (في زيارة للقاهرة).

١٩٦٥ انقلاب عسكري في زائير

اجتماع قمة ال

Converted by Tiff Combine - (no stamps are applied by registered version)

(الكونجو) يتولى بموجبه موبوتو السلطة.

١٩٧٣ بدء انعقاد مؤتمر القمة العربي السادس بالجزائر (حتى ٢٨).

١٩٨٦ افتتاح جسر المحبة بين السعودية والبحرين.

١٩٨٨ وفاة الممثل السينمائي توفيق الدقن.

١٩٨٩ اغتيال رئيس جزر القمر أحمد عبد الله عبد الرحمن.

١٩٩١ الولايات المتحدة الأمريكية تبدأ جلاءها عن قواعدها العسكرية في الفليبين.

١٩٩٦ وفاة الفنان التشكيلي المصري عبد السلام الشريف.

٢٧ نوفمبر

١٨٧٤ مولد أول رئيس لإسرائيل حايم وايزمان.

١٨٩٥ وفاة الأديب والروائي الفرنسي ألكسندر دوماس الابن.

١٩١٢ فرنسا وألمانيا تتفقان على إطلاق يد الأولى في المغرب، والثانية في الكاميرون.

١٩١٤ أمين الرافعي يعطل جريدة «الشعب» كي لا تنشر إعلان الحماية على مصر.

١٩٤٠ ألمانيا النازية تضم إقليم اللورين إليها.

١٩٤٢ إغراق الأسطول الفرنسي في ميناء طولون.

١٩٥٣ وفاة الكاتب المسرحي الأمريكي يوجين أونيل.

١٩٥٦ حكومة سورية جديدة برئاسة صبري العسلي.

١٩٦٦ افتتاح جامعة الكويت.

١٩٧٥ تتويج الملك خوان كارلوس ملكًا لأسبانيا.

١٩٨٢ وفاة الجغرافي المصري محمد محمود الصياد.

١٩٨٤ استئناف العلاقات الدبلوماسية بين العراق والولايات المتحدة الأمريكية

Converted by Tiff Combine - (no stamps are applied by registered version)

(بعد قطيعة ١٧ عامًا).

١٩٩٠ جون ماجور يتولى زعامة حزب المحافظين والوزارة البريطانية (خلفًا لمرجريت ثاتشر).

١٩٩٦ وفاة مهندس الري المصري عبد الهادي راضي.

١٩٩٨ بدء انعقاد مؤتمر القمة الفرانكفونية العشرين في باريس.

٢٨ نوفمبر

١٥٢٠ المستكشف البرتغالي ماجلان يترك سواحل جنوب شرق أمريكا الجنوبية، ويتجه للمحيط الهادي (في أول رحلة بحرية حول العالم).

١٧٥٧ مولد الأديب والشاعر الإنجليزي ويليم بليك.

١٨٩٦ العرض السينمائي الأول في القاهرة (في حمام شنيدر قرب دائرة الأمير حليم).

١٩٠٧ مولد الأديب والروائي الإيطالي ألبرتو مورافيا.

١٩١٢ استقلال ألبانيا.

١٩١٩ انتخاب ليدي أستور أول عضوة بمجلس العموم الإنجليز.

١٩٢٢ إنجلترا تعلن استقلال مصر «السياسي».

١٩٢٢ عبد العزيز آل سعود ومبارك الصباح يتفقان على الحدود بين السعودية والكويت.

١٩٤٣ بدء اجتماعات روزفلت وتشرشل وستالين في طهران.

١٩٤٧ مقتل العسكري الفرنسي ليكلير (محرر باريس، في حادث طائرة).

١٩٥١ انقلاب الشيشكلي في سوريا.

١٩٦٠ وفاة الأديب الأمريكي الأسود ريتشارد رايت.

١٩٦٠ استقلال موريتانيا، ووليداده رئيسًا.

١٩٦١ الرئيس العراقي قاسم يفرج عن عبد السلام عارف.

Converted by Tiff Combine - (no stamps are applied by registered version)

١٩٦٤ الولايات المتحدة الأمريكية تطلق مركبة الفضاء «مارينر ٤» في مدار حول كوكب المريخ.

١٩٧١ اغتيال رئيس وزراء الأردن وصفي التل (في القاهرة على يدي فلسطيني).

١٩٨٧ وفاة العسكري والسياسي المصري شعراوي جمعة.

١٩٩٠ السلطان قابوس ينشيء مجلسًا لشورى القوانين في عمان.

١٩٩٠ جون ماجور يتولى رئاسة وزراء بريطانيا.

١٩٩٧ محكمة تركية تحكم بالإعدام على ٣٣، بتهمة إحداث حرائق في ١٩٩٣ قتل فيها ٣٧ تركيًا.

١٩٩٩ المتأسلمون في الجزائر يقتلون ٢٤ في عين دفلي وبوفاريك.

٢٩ نوفمبر

٨٦٠ مولد الأديب الإسلامي ابن عبد ربه (مؤلف العقد الفريد).

١٢٦١ المغول يهزمون جيش الخليفة البغدادي المستعصم، ويدخلون بغداد.

١٨٦٩ افتتاح دار الأوبرا المصرية بعرض «ريجولتو».

١٨٩٠ انعقاد أول مجلس نيابي في اليابان.

١٩١٥ وفاة حاكم الكويت الشيخ مبارك الصباح، وتولي جابر.

١٩٢٠ انضمام أرمينيا للاتحاد السوفييتي.

١٩٢٢ الكشف عن كنوز توت عنخ آمون.

١٩٢٤ وفاة الموسيقي الإيطالي بوتشيني.

١٩٣٢ مولد الرئيس والزعيم الفرنسي جاك شيراك.

١٩٤٥ إعلان الجمهورية اليوجوسلافية برئاسة تيتو.

١٩٥١ الشيشكلي يجبر رئيس جمهورية سوريا الآتاسي على الاستقالة،

Converted by Tiff Combine - (no stamps are applied by registered version)

فيلجأ إلى العراق.

١٩٨٢ وفـاة الأديب المصـري عز الدين فريد.

١٩٨٤ وفاة الاجتماعي المصري أحمد حسين.

١٩٩٢ الولايـات المتحدة الأمريكية تطلق للفضاء صاروخًـا «يحمـل شـحنة سرية».

٣٠ نوفمبر

١٦٦٧ مولـد الأديـب الإنجلـيزي سويفت.

١٧٨٣ إنجلـترا وفرنسـا توقعـان في باريس اتفاقية سلام (تنهي حرب الأولى مع الولايات المتحدة الأمريكية).

١٨٣٥ مولـد الأديـب والروائـي الساخر الأمريكي مارك توين.

١٨٥٤ الخديوي سعيد يمنح فرديناند ديلسبس امتياز حفر قناة السويس.

١٨٧٤ مولـد الرئيـس والزعيـم الإنجليزي ونستون تشرشل.

١٩٠٠ وفـاة الأديـب والروائـي الإنجليزي أوسكار وايلد.

١٩٠٦ مولد الملحن المصري رياض السنباطي.

١٩٢٢ توفيق نسيم يؤلف وزارتـه الثانية في مصر.

١٩٣٩ الاتحاد السوفييتي يهاجم فنلندا (حرب المائة يوم).

١٩٦٣ انتخاب يوثـانت سـكرتيرًا عامًا للأمم المتحدة.

١٩٦٥ وفـاة الكاتـب الصحـفي المصري كامل الشناوي.

١٩٦٦ استقلال باربـادوس (العيـد القومي).

١٩٦٧ اسـتقلال جمهوريـة اليمـن الشعبية الديمقراطية.

١٩٧١ إيران تحتل جزر أبو موسى وطنب الكبرى والصغرى في الخليـج العربي.

١٩٨٧ افتتاح معهـد العالم العربي في

Converted by Tiff Combine - (no stamps are applied by registered version)

باريس.

١٩٨٨ وفاة المقرىء المصري عبد الباسط عبد الصمد.

١٩٨٩ وفاة المهندس المعماري المصري حسن فتحي.

١٩٩٧ وفاة المحاسب المصري مصطفى شوقي.

١٩٩٧ المتأسلمون في الجزائر يذبحون ٢٥ بولاية سعيدة، والقوات المسلحة فيها تقتل ٣٣ منهم حول البفرة.

١٩٩٩ اضطرابات شعبية واسعة في مدينة سياتيل الأمريكية تعطل انعقاد منظمة التجارة الدولية.

Converted by Tiff Combine - (no stamps are applied by registered version)

أول ديسمبر (كانون أول)

١٨٣٠ مولد الشاعرة والأديبة الأمريكية إميلي ديكنسون.

١٨٦٣ مولد المفكر والقانوني المصري قاسم أمين.

١٨٨٩ الشيخ علي يوسف يصدر جريدة «المؤيد» بالقاهرة.

١٨٩٢ مولد الديكتاتور الأسباني فرانكو.

١٩٠١ نيكارجوا تمنح الولايات المتحدة الأمريكية امتياز حفر قناة بين المحيطين الأطلنطي والهادي.

١٩٠٣ افتتاح متحف الفن الإسلامي (دار الآثار العربية) بالقاهرة.

١٩١٤ القوات الإنجليزية تهاجم دول الخليج العربي.

١٩١٨ بدء اجتماعات كليمنصو وجورج (حتى ٤) لوضع اتفاقية سايكس بيكو موضع التنفيذ.

١٩٣٦ وفاة الروائي والأديب الإيطالي بيراندييللو.

١٩٥٠ الأمم المتحدة تضع ارتيريا تحت وصاية أثيوبيا.

١٩٥٦ استئناف العلاقات الدبلوماسية بين مصر وبريطانيا (في أعقاب عدوان الأخيرة في حرب السويس ١٩٥٦).

١٩٦٢ وفاة الممثل المصري فاخر محمد فاخر.

١٩٧١ انسحاب القوات البريطانية من الإمارات العربية المتحدة.

١٩٧٣ وفاة رئيس وزراء إسرائيل الأسبق دافيد بن جوريون.

١٩٨٧ وفاة الأديب الأمريكي الأسود جيمس بولدوين.

١٩٨٩ وفاة المهندس المعماري المصري حسن فتحي.

١٩٩١ عودة مكوك الفضاء

Converted by Tiff Combine - (no stamps are applied by registered version)

الأمريكـــي «أطلانطـــس» إلى الأرض (بسبب عطل فني).

١٩٩١ أوكرانيا تصوت في استفتاء عام للانفصال عن الاتحاد السوفييتي.

١٩٩٤ وفاة الراقصة المصرية سامية جمال

١٩٩٧ بدء انعقاد مؤتمر الأمم المتحدة للبيئة بطوكيو.

١٩٩٨ وفاة الكاتبة الإسلامية المصرية عائشة عبد الرحمن (بنت الشاطيء).

٢ ديسمبر

١٨٠٤ نابليون يعلن نفسه إمبراطورًا.

١٨٢٣ إعلان مبدأ مونـرو الأمريكـي (الخاص بعدم التدخل في شئون أمريكـا الجنوبية).

١٨٥٩ مولد الفنان الفرنسي جـورج سوراه.

١٨٨٢ وفـاة جيـني مـاركس، زوجـة الزعيم الشيوعي كارل ماركس.

١٩٠١ بدء انعقـاد المؤتمـر الصهيوني الخامس في بازيل بسويسرا (يقرر إنشاء صندوق لشراء الأراضي العربية).

١٩١٤ بداية معركة فوكلاند البحرية.

١٩١٨ وفاة العالم والأديب الفرنسـي إدموند روستان.

١٩٢٠ مولـد المـؤرخ والأديـب الفلسطيني إحسان عباس.

١٩٢٣ مولد مغنيـة الأوبرا الإيطاليـة ماريا كالاس.

١٩٢٧ بدء مؤتمر الحزب الشـيوعي السـوفييتي ١٥ (قـرر فصـل تروتسـكي وإخوانه).

١٩٣٥ وفاة الأنثروبولوجي الإنجليزي جيمس بريستد.

١٩٤٢ فـيرمي وزملائـه ينجحـون في تفجير الذرة معمليًا.

١٩٤٤ وفاة الأديب والفنان الإيطـالي مارينتي (ولد بالإسكندرية في ١٨٧٦).

١٩٤٨ وزارة النقراشـي تحـل جماعـة الأخوان المسلمين (يقتلـه أحـد أفرادهـا ٢٨).

Converted by Tiff Combine - (no stamps are applied by registered version)

مارينتي

١٩٥٠ المجلس التأسيسي الليبي يعلن إدريس السنوسي ملكًا.

١٩٥٤ انتهاء المكارثية في أمريكا (بتنديد الكونجرس الأمريكي بأساليبها).

١٩٧١ قيام دولة الإمارات العربية المتحدة.

١٩٨٠ وفاة زعيم الفاشيين البريطانيين اوزوالد موسلي.

١٩٨٨ المندوبون العرب في الأمم المتحدة يطلبون نقل أعمالها لجنيف، كي يتيسر لياسر عرفات الحديث فيها.

١٩٩٦ بدء انعقاد مؤتمر الثقافة والتضامن العربيين بالقاهرة.

٣ ديسمبر

١٨١٠ القوات الإنجليزية تستولي من الفرنسية على جزيرة مدغشقر.

١٨٢٨ صدور العدد الأول من جريدة «الوقائع المصرية» (أقدم جريدة في مصر والشرق العربي).

١٨٥٧ مولد الأديب والروائي الإنجليزي جوزيف كونراد.

١٨٦٦ افتتاح الجامعة الأمريكية في بيروت.

١٨٩٤ وفاة الأديب والروائي الأسكتلندي روبرت لوي ستيفنسون.

١٩١٠ القوات الفرنسية تحتل أغادير بالمغرب.

١٩٥٨ إندونسيا تؤمم المنشآت الهولندية فيها.

Converted by Tiff Combine - (no stamps are applied by registered version)

الرافعي

١٩٦٦ وفاة المؤرخ والسياسي المصري عبد الرحمن الرافعي.

١٩٦٧ كريستيان برنار ينجح في زراعة قلب بشري في مستشفى كيب تاون بجنوب أفريقيا (المريض راشكافسكي يموت بعد ١٨ يومًا بالالتهاب الرئوي).

١٩٧١ قيام الحرب بين الهند وباكستان، ثم استقالة رئيس وزراء الأخيرة بعد هزيمتها، وتولي ذو الفقار علي بوتو رئاسة الوزارة.

١٩٧٥ الشيوعيون في لاووس يستولون على الحكم، وينهون النظام الملكي.

١٩٨٤ تسرب مبيدات سامة من مصنع كاربيد يؤدي لكارثة بوبال في الهند (مصرع وإصابة آلاف بأبخرتها المبيدات).

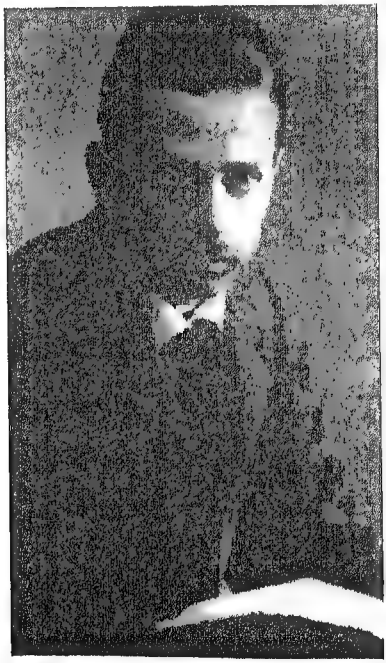

ريلكه

Converted by Tiff Combine - (no stamps are applied by registered version)

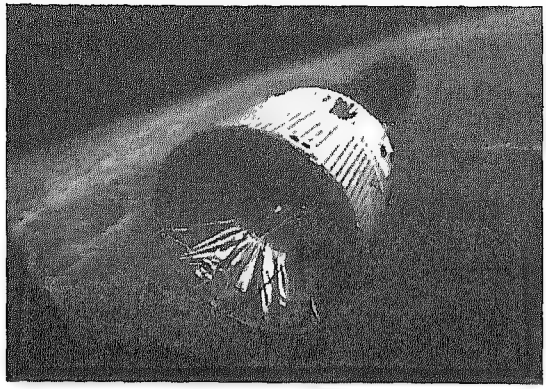

جيمني

١٩٩٢ اغكمـــــة العسكرية بالإسـكندرية تقضـي بـإعدام ٨ مـن تنظيـم «العـائدون مـن أفغانستان».

١٩٩٢ وفـاة الممثـل المســرحي المصــري صلاح قابيل.

١٩٩٩ اغتيـال البليونـير اليهــودي اللبناني الأصل أدمون صفرا في موناكو.

٤ ديسمبر

١٦٧٩ وفـاة الفيلســوف الإنجليزي توماس هوبز.

١٧٩٥ مــولد الأديــب الإنجليـزي توماس كارليل.

١٨٣٥ مــولــد المفكــر والأديــب الإنجليزي صموئيل بطلر.

١٨٧٥ مولد الشاعر الألماني ريلكه.

١٨٩٢ مولـد الديكتاتور الأســباني فرانكو.

١٨٩٣ مولـد الأديــب الإنجلــيزي هربرت ريد.

١٩٦٥ وفـاة القـانوني المصـري عبـد الحميد بدوي.

١٩٦٥ الولايـات المتحـدة الأمريكيـة تطلق مركبة الفضاء «جيمني ٥».

١٩٦٦ وفاة العالم والرياضي المصـري مصطفى مشرفة.

١٩٧٥ وفاة الأديبة البريطانية والمجريـة الأصل هنه أرندت.

١٩٧٦ وفـاة الموسـيقي الإنجلــيزي بنيامين بريتن.

Converted by Tiff Combine - (no stamps are applied by registered version)

١٩٨٧ وفاة المنتج السينمائي الأمريكي الأرمني الأصل روبين ماموليان.

١٩٨٨ بنظير بوتو تؤلف الحكومة في باكستان.

١٩٩١ توقيع معاهدة ساستريخت.

١٩٩١ إعلان استقلال أوكرانيا.

١٩٩٢ مكتب الاستثمار الكويتي يعلن أنه خسر ٢٥٠٠ مليون دولار في أسبانيا.

١٩٩٣ وفاة الأديب المصري ميشيل كامل (في باريس).

١٩٩٨ سليم الحص يؤلف الوزارة اللبنانية.

٥ ديسمبر

١٤٩٢ كولمبس يكتشف سان دومينجو.

١٧٩١ وفاة الموسيقي النمساوي موتزار.

١٨٧٠ وفاة الأديب والروائي الفرنسي ألكسندر ديماس الأب.

١٩٠١ مولد الفنان الأمريكي والت ديزني.

١٩١٨ بدء الثورة السورية على الفرنسيين.

١٩٢٥ قوات الملك عبد العزيز آل سعود تستولي على المدينة المنورة.

١٩٢٦ وفاة الرسام الفرنسي كلود

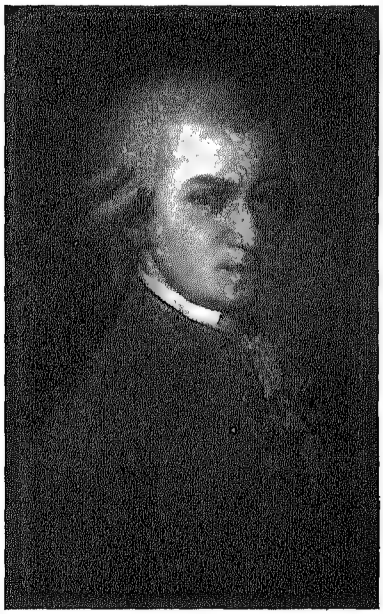

موتزار

Converted by Tiff Combine - (no stamps are applied by registered version)

مونيه.

١٩٣٣ الولايات المتحدة الأمريكية تلغي قانون ١٩٢٠ القاضي بتحريم تداول الخمور.

١٩٣٤ المرأة التركية تنال حق الترشيح والانتخاب.

١٩٣٤ اشتباك القوات الأثيوبية والإيطالية، ثم بدء الحرب بينهما.

١٩٤٦ اختيار نيويورك مقرًا دائمًا للأمم المتحدة.

١٩٥٢ الفرنسيون يغتالون الأديب التونسي فرحات حشاد.

١٩٥٦ بداية انسحاب القوات البريطانية والفرنسية بعد العدوان.

١٩٦٢ الولايات المتحدة الأمريكية والاتحاد السوفييتي يتفقان على التعاون في مجالات الاستخدام السلمي للفضاء.

١٩٧٧ خمس دول عربية تقطع علاقاتها بمصر بسبب زيارة السادات للقدس.

١٩٨٣ وفاة المخرج الأمريكي روبرت ألدويك.

١٩٨٥ بريطانيا تنسحب من اليونسكو.

١٩٨٨ كارلوس أندريا بيريز يفوز بالرئاسة في فنزويلا.

١٩٩٣ وفاة الأديب الإسلامي المصري محمد حلال كشك.

١٩٩٥ وفاة المفكر المصري محمد إبراهيم مدكور.

١٩٩٩ ترايكوفسكي يرأس جمهورية مقدونيا.

٦ ديسمبر

١٨٠٠ صدور أول جريدة عربية بالإسكندرية.

١٨٨٣ مولد الأديب المهجري اللبناني الأصل جبران خليل جبران.

١٨٨٤ وفاة الموسيقي الفرنسي شابرييه.

١٨٩٩ مولد الممثل المسرحي

Converted by Tiff Combine - (no stamps are applied by registered version)

الإنجليزي نويل كوارد.

١٩٠٢ وفاة الأديب والقانوني المصري حسين عفيف (رائد القصيدة النثرية العربية).

١٩١٢ الأثري الألماني بوركهارت يكتشف تمثال نفرتيتي في قرية العمارنة (محفوظ بمتحف برلين).

١٩١٥ إنجلترا تعقد معاهدة دارين مع العاهل السعودي عبد العزيز آل سعود.

١٩١٦ الألمان يحتلون بوخارست.

١٩١٧ استقلال فنلندا (العيد القومي).

١٩١٧ الشيوعيون السوفييت يعتقلون نيقولا الثاني وأسرته، ويرسلونهم إلى طوبوتسك (ثم يغتالونهم ليلة ١٧/١٦ يولية ١٩١٨).

١٩٢٢ قيام جمهورية أيرلندا الحرة (العيد القومي).

١٩٣٨ فرنسا وألمانيا يعقدان معاهدة

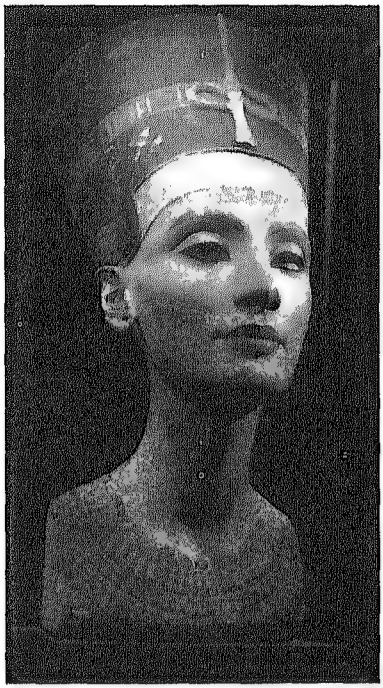

نفرتيتي

عدم اعتداء.

١٩٤٧ وفاة الأديب والمسرحي الفرنسي كريستيان بارنارد.

١٩٥٢ اغتيال رئيس الاتحاد العام للشغيلة في تونس فرحات حشاد (في المغرب)

Converted by Tiff Combine - (no stamps are applied by registered version)

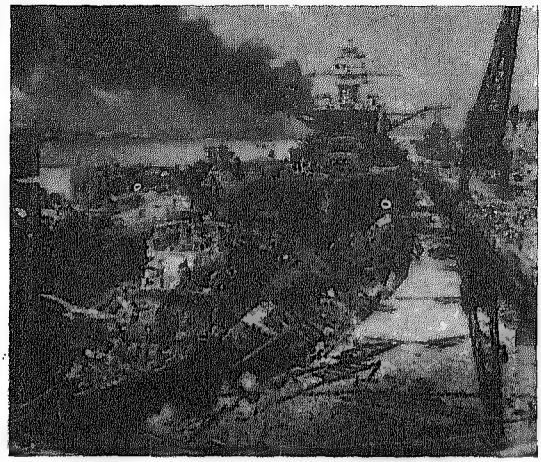

بيرل هاربور بعد هجوم لغادر

١٩٦١ وفاة الأديب المارتينيكي الاشتراكي فرانز فانون.

١٩٧٣ الرئيس الأمريكي ٤٠ فورد يتولى الرئاسة.

١٩٨٨ كريمتا الروائي المصري نجيب محفوظ تتسلمان عنه جائزة نوبل للأدب في استكهلم.

١٩٩٣ انفجار طائرة عسكرية روسية ضخمة في إيركتسوك يقتل ويصيب أكثر من ٢٠٠.

٧ ديسمبر

٤٣ ق.م وفاة الخطيب والسياسي الروماني شيشيرون.

١٩٠٧ حزب مصطفى كامل «المؤتمر الوطني» يعقد أول اجتماع له بالقاهرة.

١٩١٠ مولد الكاتب الصحفي المصري كامل الشناوي.

١٩٢٨ مولد المفكر الأمريكي ناعوم تشومسكي.

١٩٣٤ مولد المخرج والممثل المصري كرم مطاوع.

١٩٤١ اليابان تهاجم غدرًا بيرل هاربور، وتقتل ٢٠٠٠ أمريكي.

١٩٤٩ انتقال الحكومة الصينية برئاسة تشانج كاى تشيك إلى جزيرة فورموزا.

١٩٥٣ صدور جريدة «الجمهورية» في مصر.

Converted by Tiff Combine - (no stamps are applied by registered version)

١٩٥٥ كليمنت أتلي يتخلى عن رئاسة حزب العمال البريطاني.

١٩٦٢ صدور القانون الأساسي للاتحاد الاشتراكي في مصر.

١٩٧٥ أندونيسيا تغزو جزر شرق تيمور، وتجعلها إقليمها السابع (رغم معارضة الأمم المتحدة).

١٩٨١ وفاة طبيب القلب المصري محمد إبراهيم.

١٩٨٤ وفاة الكاتب الصحفي عبد المنعم الصاوي.

١٩٨٨ تونس تلغي عقوبة الأشغال الشاقة.

١٩٨٨ زلزال قوي في أرمينيا يقتل ٢٥٠٠٠ ويصيب ويدمر آلافًا.

١٩٨٩ افتتاح أول خط بري بين مصر وتونس.

١٩٩٦ انعقاد مؤتمر القمة الخليجية ١٧ بالدوحة.

١٩٩٦ انتخاب جيري رولنجز رئيسًا لغانا.

١٩٩٩ افتتاح مؤتمر كمبالا بين أطراف التجمع السوداني المعارض.

٨ ديسمبر

٦٥ ق.م مولد الشاعر اللاتيني هوراس.

محمد كريم

Converted by Tiff Combine - (no stamps are applied by registered version)

١٨٦٥ مولد الموسيقي الفنلندي سيبليوس.

١٨٨٦ مولد المفكر المصري يوسف كرم.

١٨٩٦ مولد المخرج السينمائي المصري محمد كريم.

١٩٠٣ وفاة الفيلسوف الإنجليزي هربرت سبنسر.

١٩٢٨ ملك أفغانستان يهرب من عاصمته كابول أمام ثورة أهلية (يؤيدها الإنجليز).

١٩٤٨ رئيس وزراء مصر النقراشي يحل جماعة الإخوان المسلمين (يقتله أحد أفرادها في ٢٨).

١٩٤٩ إنشاء وكالة إغاثة وتشغيل اللاجئين الفلسطينين (أونرا).

١٩٥١ الشيشكلي يتولى السلطة في سوريا، ويعلن الأحكام العرفية.

١٩٥٤ الثورة العسكرية المصرية تعدم ٦ من كبار أعضاء جماعة الأخوان المسلمين، وتعتقل عشرات.

١٩٥٦ وفاة الأديب والسياسي المصري محمد حسين هيكل.

١٩٧٤ اليونان تقرر في استفتاء عام إعلان الجمهورية.

١٩٧٨ وفاة رئيسة وزراء إسرائيل جولدا مائير.

١٩٨٠ اغتيال مغني الروك أند رول الإنجليزي جون لينون (في نيويورك).

١٩٩١ روسيا وبيلوروسيا وأوكرانيا يقيمون كومنولث مشترك.

١٩٩٤ بدء العمل بالسوق المشتركة لدول أفريقيا الجنوبية والشرقية.

١٩٩٥ مركبة الفضاء الأمريكية «جاليليو» تدخل (بعد رحلة ٦ سنوات) مدارًا حول كوكب المشترى.

٩ ديسمبر

١٦٠٨ مولد الشاعر والأديب الإنجليزي جون ميلتون.

١٦٤١ وفاة الرسام الهولندي أنتوني

Converted by Tiff Combine - (no stamps are applied by registered version)

فان دايك.

١٨٢٤ قوات سيمون بوليفار تهزم قوات أسبانيا في بيرو.

١٩٠٥ فصل الدولة عن الكنيسة في فرنسا.

١٩١٧ قوات اللنبي تدخل القدس.

١٩٢٠ تقرير لجنة ملنر يوصي برفع الحماية عن مصر.

١٩٣٢ وفاة حاكم البحرين الشيخ عيسى آل خليفة، وتولية أحمد.

١٩٤٢ وفاة السياسي المصري فخري عبد النور.

١٩٤٦ فهمي النقراشي يؤلف وزارته الثانية في مصر.

١٩٤٦ وفاة الأديب اللبناني شكيب أرسلان (أمير البيان).

١٩٤٧ الخطابي قيبة وصورى والفارسي يؤسسون في القاهرة لجنة تحرير المغرب العربي.

١٩٤٩ الأمم المتحدة تقرر تدويل القدس.

١٩٧١ وفاة السكرتير العام المساعد للأمم المتحدة رالف بانش.

١٩٨٤ بريطانيا تحول عملة الجنيه الورقية إلى معدنية، وتلغي البنس.

١٩٨٧ بدء الانتفاضة الفلسطينية بالأراضي المحتلة (أثر مصادمة سيارة إسرائيلية لجمع فلسطيني، ووفاة ٤).

١٩٩٠ انتخاب ليخ فالنسا رئيسًا لبولندا.

١٩٩١ انعقاد مؤتمر القمة الإسلامية

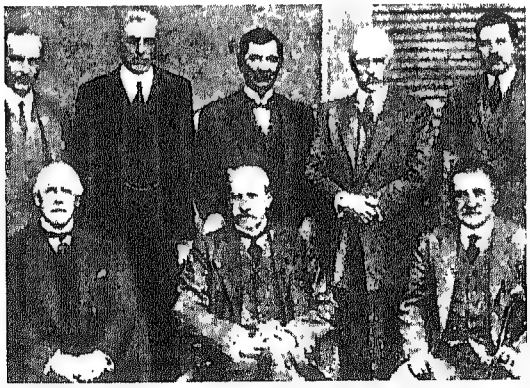

لجنة ملنر

Converted by Tiff Combine - (no stamps are applied by registered version)

في داكار.

١٩٩٢ وفاة الروائي والأديب المصري يحيى حقي.

١٩٩٦ وفاة الممثل والمخرج المسرحي المصري كرم مطاوع.

١٩٩٦ وفاة الأركيولوجية الإنجليزية ماري ليكي.

١٩٩٨ المتأسلمون في الجزائر يذبحون ٥٢ ويختطفون ١٠ نساء في ولاية الشلف.

١٠ ديسمبر

١١٢٦ مولد رائد علم الاجتماع العربي ابن رشد.

١٨٤٥ مولد الأديب والصحفي عبد الله النديم.

١٨٥١ مولد عالم التصنيف والمكتبات الأمريكي ديوي.

١٨٩٦ وفاة المخترع السويدي ألفريد نوبل.

١٩٠١ توزيع جوائز نوبل لأول مرة.

١٩٠٢ افتتاح خزان أسوان.

١٩٣٦ ملك إنجلترا إدوار الثامن يتنازل عن العرش (كي يتزوج مطلقة أمريكية واليس سمسون).

١٩٣٧ وفاة المطرب والملحن المصري داوود حسني.

١٩٤٨ الجمعية العامة للأمم المتحدة تقر إعلان حقوق الإنسان.

١٩٥٢ الثورة العسكرية المصرية توقف العمل بدستور ١٩٢٣.

١٩٨٤ العلماء الأمريكيون يرصدون كوكبًا عملاقًا خارج مجموعتنا الشمسية.

١٩٩١ توقيع معاهدة ماستريخت.

١٩٩٣ اختفاء الزعيم الليبي منصور الكيخيا (بين مصر وليبيا).

١٩٩٤ عرفات ورابين وبيريز يتسلمون جائزة نوبل للسلام.

١١ ديسمبر

١٨٠٣ مولد الموسيقي الفرنسي

Converted by Tiff Combine - (no stamps are applied by registered version)

برليوز.

١٨١٠ مولد الأديب الفرنسي ألفريد ديه موسيه.

١٩٠٢ بدء تشغيل خزان أسوان.

١٩١١ مولد الأديب والروائي النوبلي المصري نجيب محفوظ.

١٩٣٦ تنازل الملك الإنجليزي إدوارد الثاني عن العرش.

نجيب محفوظ

١٩٤٨ الأمم المتحدة تقرر إنشاء لجنة توفيق دولية لفلسطين.

١٩٦٢ بدء تشغيل خط تلكس ساخن بين واشنجطون وموسكو.

١٩٧٢ رواد مركبة الفضاء الأمريكية «أبوللو ١٧» يهبطون على سطح القمر.

١٩٧٢ وفاة الأديب المصرى عادل الغضبان.

١٩٧٧ رد الاعتبار في الصين لدينج هسياوبنج، وعودته إلى منصبه السابق.

١٩٩٨ اشتعال النار في المسرح القومي السوري.

١٢ ديسمبر

٦٤١ الجيش العربي يدخل الإسكندرية (بعد حصار دام ١٤ شهرًا).

١٦٤٢ البحار الهولندي إيل تسمان يكتشف نيوزيلندا.

Converted by Tiff Combine - (no stamps are applied by registered version)

المركبة "بوللو"

١٨٢١ مولد الروائي والأديب الفرنسي جوستاف فلوبير.

١٩٠٤ وفاة العسكري والشاعر المصري محمود سامي البارودي.

١٩١٧ الاتحاد السوفييتي يساوي في حقوق المواطنة بين المرأة والرجل.

١٩١٧ مولد المغني والممثل السينمائي الأمريكي فرانك سيناترا.

١٩٢٥ رضا بهلوي يعلن نفسه شاهًا لإيران.

١٩٢٩ مولد الروائي الإنجليزي جون أوزبورن.

١٩٣٥ عودة العمل بدستور ١٩٢٣ في مصر، وعودة الحياة النيابية (بعد تعطيلها ١٠ سنوات).

١٩٤٠ جيش المحور يهاجم القوات الحليفة في سيدي براني المصرية.

١٩٥٥ إسرائيل تغير على المواقع السورية شمالي بحيرة طبرية (تقتل ٥٠ وتأسر ٣٠).

١٩٦٣ استقلال كينيا (العيد القومي).

١٩٦٣ وفاة شيخ الأزهر

Converted by Tiff Combine - (no stamps are applied by registered version)

الأسبق محمود شلتوت.

١٩٨٩ توقيع اتفاقية عدم التدخل في شؤون الآخر بين العراق والبحرين.

١٩٩٢ زلزال قوي بأندونيسيا يقتل ٢٠٠٠ ويصيب ويشرد آلافًا.

١٩٩٤ وفاة الأديب الفلسطيني جبرا إبراهيم جبرا (في بغداد).

١٩٩٦ محاولة اغتيال عدي بن صدام حسين في بغداد.

١٩٩٩ الرئيس السوداني البشير يعلن حالة الطوارىء، ويحل البرلمان.

١٣ ديسمبر

١٧٨٤ وفاة الشاعر والأديب الإنجليزي صموئيل جونسون.

١٧٩٧ مولد الشاعر والأديب الألماني هينه.

١٩١٢ العثور في فلورانسا بإيطاليا على لوحة ليوناردو دافنشي «موناليزا».

١٩١٩ بدء انعقاد المؤتمر الفلسطيني الثالث في حيفا.

١٩٣١ المؤتمر الإسلامي الفسطيني يصدر «الميثاق القومي العربي».

١٩٣٢ تأسيس المجمع اللغوي المصري (فؤاد للغة العربية).

١٩٣٦ مولد أغاخان الرابع : عبد الكريم.

١٩٤٤ وفاة الفنان الفرنسي الأصل فاسيلي كاندينسكي.

١٩٥٩ انتخاب الأسقف مكاريوس رئيسًا لقبرص.

١٩٧٤ وفاة المغامر والأديب الفرنسي هنري ديه مونفريد.

١٩٨١ إعلان الأحكام العرفية في بولندا، وحظر نشاط نقابة العمال المستقلة سوليدارتي.

١٩٨٢ زلزال قوي يقتل ٣٠٠٠ ويصيب ويشرد آلافًا.

١٩٨٨ عرفات يدعو في الأمم المتحدة إلى السلام في فلسطين.

Converted by Tiff Combine - (no stamps are applied by registered version)

١٩٩١ الهند والصين يتفقان على تسوية خلافات الحدود بينهما.

١٩٩١ اكتشاف تمثال ضخم لرمسيس الثاني (الأسرة المصرية القديمة ١٩) بمدينة أخميم.

١٩٩٧ روسيا توقف طيران ٢٠٠٠ طائرة حربية أسبوعًا (بعد سقوط طائرتين).

جورجي زيدان

١٩٩٩ المتأسلمون في الجزائر يقتلون ١٥ ويصيبون ٦ قرب البليدة.

١٤ ديسمبر

١٧٩٩ وفاة الرئيس الأمريكي الأول جورج واشنجطن.

١٨٦١ مولد الأديب المصري اللبناني الأصل جورجي زيدان (مؤسس الهلال).

١٨٨٢ الخديوي توفيق يُعدّل حكم الإعدام الصادر على أحمد عرابي. وزملائه إلى النفي، ويصادر أملاكهم.

١٨٩٥ مولد الشاعر الفرنسي بول إيلوار (شاعر المقاومة).

١٩٠١ ماركوني ينجح في إرسال أول رسالة لاسلكية عبر القارات.

١٩٠٨ مولد الرائدة النسائية المصرية درية شفيق.

١٩١١ المستكشف النرويجي روالد أموندس يصل لمركز القطب الجنوبي.

Converted by Tiff Combine - (no stamps are applied by registered version)

ماركوني أمام مخترعه

١٩١٣ اليونان تضم جزيرة كريت.

١٩١٨ المرأة الإنجليزية تنال بعض حقوق الترشيح والانتخاب.

١٩٣١ وفاة المفكر والأديب الفرنسي جوستاف لوبون.

١٩٣٦ إعادة العمل بدستور ٢٣ في مصر

١٩٥٦ وفاة المسرحي الألماني برتولد بريخت.

١٩٦٠ إنشاء منظمة التعاون الاقتصادي العالمي (أوكاد).

١٩٦١ ناظم القدسي يصبح رئيسًا لسوريا، ومعروف الدواليبي رئيسًا للوزراء.

١٩٧٤ وفاة الكاتب الصحفي الأمريكي والتر ليبمان.

١٩٨٨ الولايات المتحدة الأمريكية تبدأ المفاوضة مع منظمة تحرير فلسطين (بعد اعترافها بقيام إسرائيل).

Converted by Tiff Combine - (no stamps are applied by registered version)

برخت بريشة شنوس

١٩٨٩ وفاة عالم الفزياء السوفييتي أندريه زخاروف.

١٩٩٠ وفاة الروائي والأديب السويسري فريدريش دورنيمات.

١٩٥٥ توقيع اتفاق دايتون بشأن تحقيق السلام في البوسنة.

١٩٩٥ وفاة الإذاعية المصرية المقربة من الرئيس المصري السادات: همت مصطفى (في إيطاليا).

١٩٩٥ وفاة السياسي والأديب السوري سامي الجندي.

١٩٩٨ الرئيس الأمريكي كلينتون يبدأ زيارته لفلسطين.

١٩٩٩ قوات الولايات المتحدة الأمريكية تجلو عن بناما.

١٥ ديسمبر

١٦٧٥ وفاة الرسام الهولندي جان فيرمير.

١٧٣٤ مولد الفنان الإنجليزي جورج رومني.

١٩١٦ الفرنسيون يهزمون الألمان في معركة فيردان (خلال الحرب العالمية

Converted by Tiff Combine - (no stamps are applied by registered version)

الأولى).

١٩١٩ عريان يوسف سعد يغتال رئيس وزراء مصر يوسف وهبه بالرصاص.

١٩٢٧ خريجو دار العلوم بمصر يقررون خلع الجبة والقفطان، ويرتدون البدلة والطربوش (ويتسمون بالأفندي، بدلاً من الشيخ).

١٩٥٥ إعلان الجمهورية في السودان.

١٩٥٨ وفاة الشاعر والأديب المصري عبد الرحمن شكري.

١٩٦١ الحكم على النازي أدولف أيخمان بالإعدام في إسرائيل.

١٩٦٢ وفاة الممثل السينمائي الإنجليزي تشارلز لوتون.

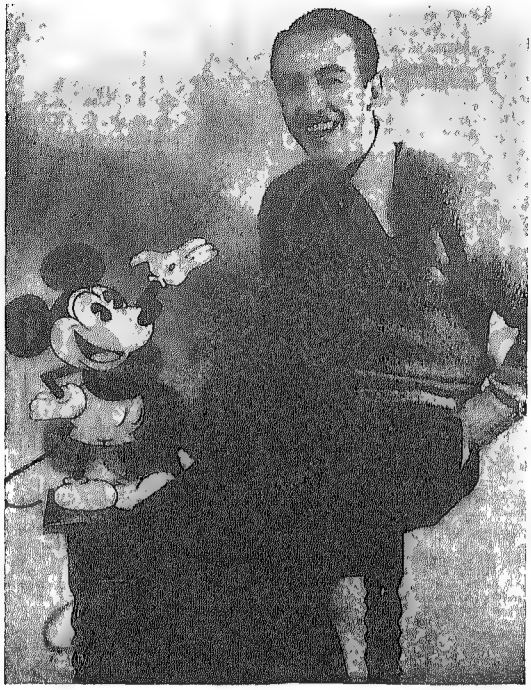

والت ديزني

١٩٦٥ التقاء مركبتي الفضاء الأمريكيتين «جيميني ٦ و٧» في دورانهما حول الأرض.

١٩٦٥ مقتل ١٠٠٠٠ في باكستان بسبب إعصار مدمر.

١٩٦٥ فشل مؤتمر حرض لإنهاء الحرب اليمنية.

Converted by Tiff Combine - (no stamps are applied by registered version)

١٩٦٦ وفاة الفنان الأمريكي والت ديزني.

١٩٦٧ انسحاب كامل القوات المصرية من اليمن.

١٩٧٤ العسكري الأمريكي ألكسندر هيج يتولى قيادة حلف الأطلنطي في أوربا.

١٩٨٠ وفاة الاجتماعي المصري عباس عمار.

١٩٩٣ رئيسا وزراء بريطانيا وأيرلندا يتفقان على منح أيرلندا الشمالية حق تقرير المصير.

١٩٩٥ قوات أريتريا تحتل جزيرة حنيش الكبرى.

١٩٩٥ فيضانات شديدة في فينزويلا تؤدي لمقتل وتشريد آلاف

١٦ ديسمبر

١٧٧٠ مولد الموسيقي الألماني بيتهوفين.

١٧٧٥ مولد الروائية والأديبة الإنجليزية جين أوستن.

١٨٦٣ مولد الأديب الأمريكي جورج سانتيانا.

١٨٩٧ توقيع اتفاقية القسطنطينية بين تركيا واليونان (توافق فيها الأولى على ضم جزيرة كريت للثانية).

١٩١٦ مولد الروائي والكاتب العلمي الإنجليزي آرثر كلارك.

١٩٢٠ زلزال قوي يصيب إقليم كانو

بيتهوفين

Converted by Tiff Combine - (no stamps are applied by registered version)

بالصين (يقتل ٢٠٠٠٠٠).

١٩٢١ وفاة الموسيقي الفرنسي كميل سان صانص.

١٩٢٨ رسم بطريرك الأقباط الأرثوذكس يؤانس ١٩.

١٩٤٧ سلامة موسى يدعو في جريدة «الشعلة» بأن يكون بترول مصر لمصر، ولصناعاتها، وليس للشركات الأجنبية.

١٩٦١ الشيخ عيسى بن سلمان آل خليفة يتولى حكم البحرين.

١٩٦٥ وفاة الأديب والروائي الإنجليزي سومرست موم.

١٩٦٦ مجلس الأمن يفرض عقوبات على روديسيا الجنوبية (زيمبابوي).

١٩٦٧ الأمم المتحدة تحدد طرق إنقاذ رواد الفضاء عند وقوع حادثة.

١٩٧١ القوات الباكستانية في بنجلاديش تستسلم للقوات الهندية، وإعلان قيام دولة بنجلاديش.

١٩٧١ استقلال البحرين.

١٩٨٢ وفاة الفنان المصري راغب عياد.

١٩٨٦ وفاة مصمم الباليه الفرنسي الروسي الأصل سيرج ليجار.

١٩٩١ الأمم المتحدة تلغي قرارها ٣٣٧٩ (الصادر في ١٠ نوفمبر ١٩٧٥) الذي يعتبر الصهيونية شكلاً من أشكال التفرقة العنصرية.

١٩٩١ وفاة الفنان السينمائي المصري صلاح نظمي.

١٩٩٦ وفاة الطبيب الباطني المصري زكي سويدان.

١٩٩٧ بدء انعقاد المؤتمر الثالث لحزب مؤتمر جنوب أفريقيا (سلم فيه نلسون مانديلا زعامة الحزب والحكومة لثابو مبيكي).

١٩٩٨ الولايات المتحدة الأمريكية وبريطانيا تبدءان قصف العراق من دون إذن مسبق من الأمم المتحدة.

Converted by Tiff Combine - (no stamps are applied by registered version)

١٧ ديسمبر

١٧١٨ إنجلترا تعلن الحرب على أسبانيا.

١٨٣٠ وفاة زعيم أمريكا الجنوبية سيمون بوليفار.

١٨٩٧ وفاة الأديب الفرنسي ألفونس دوديه.

١٩٠٣ مولد الزراعي المصري مصطفى الجبيلي.

١٩٠٣ نجاح تجربة طيران طائرة أثقل من الهواء على يدي الأمريكيين أورفيل وويلبور رايت (يطيران ٤٠ دقيقة في صحراء نورث كارولينا).

أول طيران للأخوين رايت

Converted by Tiff Combine - (no stamps are applied by registered version)

١٩٠٨ عقد أول اجتماع لبرلمان عثماني.

١٩١٣ الطيار الفرنسي بورب يطير لأول مرة حول القاهرة.

١٩١٣ أمين الرافعي يصدر بالقاهرة جريدة «الأخبار».

١٩١٤ الإنجليز يخلعون سلطان مصر عباس حلمي الثاني.

١٩١٩ وفاة الرسام الفرنسي رينوار.

١٩٢٢ جلاء آخر جندي إنجليزي عن جمهورية أيرلندا الحرة.

١٩٢٥ قوات عبد العزيز آل سعود تستولي على جدة.

١٩٣٢ إنشاء مجمع فؤاد للغة العربية بالقاهرة.

١٩٥١ بدء ثورة بورقيبة في تونس من أجل الاستقلال.

١٩٦٣ الجمعية العامة للأمم المتحدة تزيد عدد أعضاء مجلس الأمن إلى ١٥.

١٩٨١ مجلس الأمن يطالب إسرائيل بإلغاء قرارها ضم الجولان.

١٩٨٨ وفاة الشاعر والكاتب المسرحي الفرنسي اللبناني الأصل جورج شحاده.

١٨ ديسمبر

١٧٨٦ مولد الموسيقي الألماني كارل فون فيبر.

١٨٧٩ مولد الرسام السويسري بول كلي.

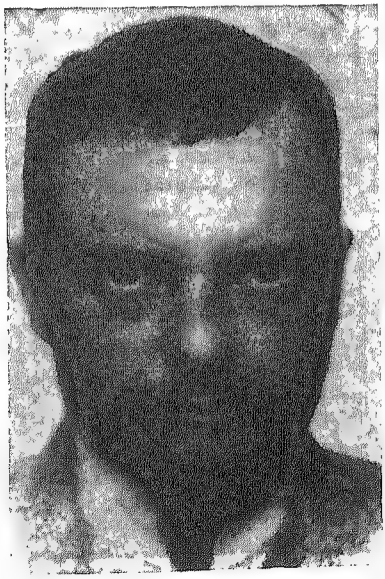

بول كلي

Converted by Tiff Combine - (no stamps are applied by registered version)

١٨٩٠ فريدريك لوجارد يستعمر أوغندا باسم شركة أفريقيا الشرقية والإنجليزية.

١٩١٣ مولد الزعيم والرئيس الألماني الغربي فيلي برانت.

١٩١٤ إنجلترا تعلن الحماية على مصر، وتعين ماكماهون مندوبًا ساميًا.

١٩٣٢ مولد الأديب الأردني غالب هلسا.

١٩٤٤ صدور العدد الأول من جريدة «الموند» الفرنسية.

١٩٨٠ وفاة السياسي والرئيس الروسي الأسبق ألكسي كوسيجين.

١٩٨١ انتحار رئيس وزراء ألبانيا محمد شيخو.

١٩٨٤ وفاة الفزيائي الكندي فرانك سبرنج (أحد مخترعي القنبلة الذرية الأمريكية).

١٩٨٩ وفاة الأديب الأردني غالب هلسا (في دمشق).

١٩٩١ وفاة عالم الاجتماع المصري علي عبد الواحد وافي.

١٩٩٢ الأمم المتحدة تعلن حقوق الأقليات.

١٩٩٤ وفاة المناضل الاشتراكي المصري لطف الله سليمان (في باريس).

١٩٩٦ وفاة الكاتب الصحفي عبد الله أحمد عبد الله «ميكي ماوس».

١٩٩٩ عودة شبه جزيرة ماكاو إلى الصين.

١٩٩٩ المتأسلمون في الجزائر يقتلون ٢٠ ويصيبون ٦ غربي العاصمة.

١٩ ديسمبر

١٨٤٨ وفاة الأديبة والروائية الإنجليزية إميلي برونتي.

١٨٨٥ تسوية نزاع إنجلترا وأسبانيا حول جزر كارولين.

١٩٠٠ وفاة الموسيقي المصري محمد عثمان.

١٩١٤ السلطان حسين كامل يتولى

Converted by Tiff Combine - (no stamps are applied by registered version)

عرش مصر.

١٩١٤ حسين رشدي يؤلف وزارته الثانية في مصر.

١٩٣٠ بدء الثورة الفيتنامية ضد فرنسا بزعامة هو شي مين.

١٩٥١ وفاة الصحفي المصري اللبناني الأصل فارس نمر (أحد مؤسسي جريدة المقطم).

١٩٦٥ إعادة انتخاب شارل ديجول رئيسًا لفرنسا.

١٩٧١ استقالة العسكري والرئيس الباكستاني محمد أيوب خان (بعد هزيمة باكستان أمام الهند).

١٩٨٣ الجمعية العامة للأمم المتحدة تحث أعضائها على اتخاذ إجراءات رادعة ضد الإرهاب الموجه لممثلي دولها.

١٩٨٤ بكين تصدق على معاهدتها مع بريطانيا، إعادة هونج كونج لها عام ١٩٩٧ (بعد ١٥٦ عامًا من الاستعمار البريطاني).

١٩٨٩ ألمانيا الغربية والشرقية يعقدان اتفاقية تعاون.

١٩٩٠ وفاة الأديب الفلسطيني إسحق موسى الحسيني.

١٩٩٤ وفاة الصحفي المصري حمدي فؤاد (في نيويورك).

١٩٩٦ وفاة الاقتصادي والسياسي المصري عبد الجليل العمري.

١٩٩٦ وفاة الممثل الإيطالي مارشيلو ماستريوني.

١٩٩٧ المتأسلمون في الجزائر يذبحون ٧٩ في الأربعاء والأغواط والبليدة.

٢٠ ديسمبر

١٧٩٥ مولد المورخ الألماني ليوبولد فون رانك.

١٩٠٠ مولد الأديب المصري اللبناني الأصل فؤاد صروف.

١٩٢٢ إعلان تأسيس الاتحاد السوفييتي (من ١٤ جمهورية مستقلة).

Converted by Tiff Combine - (no stamps are applied by registered version)

١٩٤٥ بدء عصيان السيخ للهند.

١٩٤٥ رئيس الوزراء المصري فهمي النقراشي يطالب بريطانيا بتعديل معاهدة ١٩٣٦.

١٩٥٥ البرلمان السوداني يعلن استقلال السودان (اعتبارًا من ١ يناير ١٩٥٦، ومصر وبريطانيا يوافقان).

١٩٥٩ وفاة الرسام السيريالي المصري أدهم وانلي.

١٩٦٨ وفاة الأديب والروائي الأمريكي جون شتاينبك.

١٩٦٩ انعقاد مؤتمر القمة العربي الخامس في الرباط.

١٩٨٢ وفاة عازف البيانو البولندي الأصل آرثر روبنشتين.

١٩٨٣ ياسر عرفات يبارح على رأس ٤٠٠٠ مقاتل فلسطيني (على متن سفن يونانية تحمل علم الأمم المتحدة) ميناء طرابلس بلبنان إلى تونس.

١٩٨٨ وفاة الزراعي المصري عبد الفتاح الجبيلي.

١٩٨٩ قوات الولايات المتحدة الأمريكية تغزو بنما، وتعتقل رئيسها نورييجا (ثم تحكم عليه بالسجن).

١٩٩٦ وفاة عالم الفلك والأديب الأمريكي كارل ساجان.

١٩٩٨ وفاة الكيميائية الإنجليزية دورثي هودجكنز.

٢١ ديسمبر

١٨٠٠ الفرنسيون يعيدون تنظيم الديوان العام بالقاهرة، وينتخبون منه ديوانًا مخصوصًا.

١٨٣٢ انتصار الجيش المصري على التركي في معركة قونية.

١٨٧٩ المخترع الأمريكي اديسون يخترع المصباح الكهربائي.

١٨٧٩ مولد الزعيم والرئيس السوفييتي السابق جوزيف ستالين.

١٩٠٨ افتتاح الجامعة الأهلية المصرية (قامت الأميرة فاطمة إسماعيل بالتبرع

Converted by Tiff Combine - (no stamps are applied by registered version)

افتتاح الجامعة المصرية وبالركن لعموي لاميرة فاطمة

لها بقصرها).

١٩١٧ مولد الروائي والأديب الألماني هينريش بيل.

١٩٣٧ مولد الممثلة السينمائية الأمريكية جين فوندا.

١٩٤٠ وفاة الأديب والروائي الأمريكي سكوت فيتزجيرالد.

١٩٤٤ وفاة خديوي مصر السابق عباس حلمي الثاني (في منفاه بالآستانة).

١٩٥٨ انتخاب ديجول أول رئيس للجمهورية الخامسة في فرنسا.

١٩٦٨ الولايات المتحدة الأمريكية تطلق صاروخها «أبوللو ٨» وبه٣ رواد فضاء أمريكيين إلى مدار حول القمر.

١٩٧١ كورت فالدهيم يصبح سكرتيرًا عامًا للأمم المتحدة.

١٩٧٣ الولايات المتحدة وروسيا

Converted by Tiff Combine - (no stamps are applied by registered version)

السوفيتية يدعوان الدول العربية وإسرائيل لمؤتمر جينيف (تحضره مصر والأردن وإسرائيل فقط، وينفض فاشلاً).

١٩٨٨ تفجير طائرة بان أمريكان فوق لوكاربي باسكتلندا، ومقتل ركابها وملاحيها ٢٧٠.

١٩٩٥ تصادم قطاران عند البدرشين في مصر (يؤدي إلى مقتل ٧٥ وإصابة مئات).

١٩٩٥ وفاة المطربة والممثلة المصرية ليلى مراد.

٢٢ ديسمبر

١٨٨٠ وفاة الأديبة الإنجليزية جورج إليوت.

١٨٨٦ مولد الكاتب الصحفي المصري أمين الرافعي.

١٩٢٩ انعقاد مؤتمر المائدة المستديرة في لندن بين ممثلي بريطانيا والهند.

١٩٣٢ إعلان قيام المملكة العربية السعودية.

١٩٦٥ الأمم المتحدة تحظر التفرقة العنصرية.

١٩٧١ انتخاب كيرت فالدهيم أمينًا عامًا للأمم المتحدة.

١٩٨٢ وفاة المخرج المسرحي زكي طليمات (شيخ المسرح العربي).

١٩٨٩ سقوط الحكم الشيوعي في

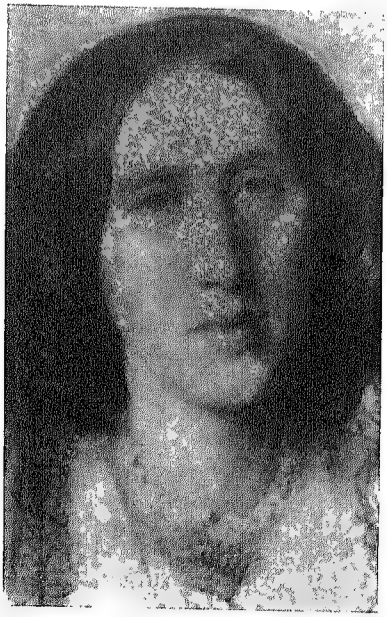

جورج بيوت

Converted by Tiff Combine - (no stamps are applied by registered version)

رومانيا، وهروب تشاوشيسكو وزوجته، والعثور عليهما (وإعدامهما في ٢٥ ديسمبر).

١٩٨٩ جماهير الألمان الشرقيين يقتحمون بوابة براندنبرج.

١٩٨٩ وفاة الكاتب المسرحي الأيرلندي صمويل بيكيت (في باريس).

١٩٩٣ صدور أول دستور غير عنصري في جنوب أفريقيا، وبرلمان جنوب أفريقيا يقره.

١٩٩٦ وفاة القانوني والسياسي المصري أحمد الخواجة.

٢٣ ديسمبر

١٨٢٤ وفاة الاقتصادي الإنجليزي توماس مالثوس.

١٨٧٠ مولد المفكر والسياسي والقانوني عبد العزيز فهمي.

١٨٨١ دعوة أول مجلس نيابي مصري للانعقاد.

١٩٠٢ مولد الأديب المصري مصطفى السحرتي.

١٩١٣ إنشاء البنك المركزي الأمريكي.

١٩١٨ مولد الزعيم والرئيس الألماني الأسبق هيلموت شميت.

١٩٢٠ تقسيم أيرلندا إلى شمالية

مالثوس

Converted by Tiff Combine - (no stamps are applied by registered version)

(تؤلف جزءًا من بريطانيا) وجنوبية (جمهورية).

١٩٢١ السلطات الإنجليزية تعتقل سعد زغلول ورفاقه، وتنفيهم إلى سيشل.

١٩٣٣ مولد الإمبراطور الياباني أكيهيتو.

١٩٤١ القوات اليابانية تستولي على هونج كونج، وحاكمها يستسلم لهم بعد يومين.

١٩٤٧ وفاة الرائدة النسائية المصرية هدى شعراوي.

١٩٥٣ إعدام رئيس المخابرات الروسية بيريا (أقيل في ١٠ يوليه ٥٣).

١٩٥٦ أمام انسحاب قوات العدوان البريطانية والفرنسية عن القناة (عيد النصر في مصر).

١٩٦٣ مصر تدعو الدول العربية للاجتماع بالقاهرة لبحث تحويل إسرائيل مياه نهر الأردن.

١٩٧٣ اجتماع أوبك بطهران يقرر رفع أسعار البترول ٤٠٠٪.

١٩٩٤ توقف القتال بين الصرب والبوسنة.

١٩٩٩ الرئيس السوداني البشير يزور القاهرة لتسوية المشكلات المعلقة بين مصر والسودان.

١٩٩٩ انقلاب عسكري في الكويت ديفوار يقوده روبير أحي.

٢٤ ديسمبر

١٥٢٤ وفاة المستكشف البرتغالي فاسكو داجاما.

١٨١٤ توقيع معاهدة جنت (أنهت الحرب بين إنجلترا والولايات المتحدة الأمريكية).

١٨٥٣ وفاة الروائي والأديب الإنجليزي ويليم ثاكيراي.

١٨٧١ تقديم العرض الأول لأوبرا عايدة في القاهرة.

١٩٢٢ مولد الممثلة السينمائية

Converted by Tiff Combine - (no stamps are applied by registered version)

الأمريكة إيفا جاردنر.

١٩٤١ القوات الإنجليزية والحليفة تحتل بنغازي.

١٩٤٤ وفاة الأديب والروائي الإنجليزي جون أوزبورن.

١٩٥١ إعلان استقلال ليبيا.

١٩٦٣ وفاة مؤسس الدادية الفرنسي الروماني الأصل تريستان تزارا.

١٩٦٨ وفاة المؤرخ القومي السوري ساطع الحصري.

١٩٧٢ وفاة الرئيس الأمريكي ٣٢ هاري ترومان.

١٩٧٦ وفاة الكاتب الصحفي محمد التابعي (مؤسس مجلة آخر ساعة).

١٩٧٨ وفاة المؤرخ الأمريكي اللبناني الأصل فيليب حتى.

١٩٨٢ وفاة الشاعر والأديب الفرنسي لوي أراجون.

١٩٨٥ وفاة السياسي والرئيس الجزائري فرحات عباس.

١٩٨٩ بداية الحرب الأهلية في ليبيريا.

١٩٩٧ وفاة المطرب السوري فهد بلان.

١٩٩٧ المتأسلمون في الجزائر يذبحون ٥٩ في قريتي تباريت وبابنام قرب الجزائر العاصمة.

١٩٩٩ المتأسلمون في الجزائر يقتلون ٢٦ على مداخل العاصمة.

١٩٩٩ وفاة الجغرافي المصري سليمان حزين.

١٩٩٩ باكستانيون يختطفون طائرة مدنية هندية بين كاتمندو ونيودلهي، ويوجهونها إلى قندهار بأفغانستان، ثم يفتدون ركابها وملاحها بثلاثة نشطين كشميريين.

٢٥ ديسمبر

١٦٤٢ مولد الفزيائي الإنجليزي إسحق نيوتن.

١٧٩٧ نابليون ينتخب عضوًا بالمجمع

Converted by Tiff Combine - (no stamps are applied by registered version)

العلمي الفرنسي بباريس.

١٨٠٠ تركيا وروسيا يوقعان معاهدة دفاعية لمواجهة الحملة الفرنسية في مصر.

١٨٦٧ مولد الداعية الإسلامي والسياسي الباكستاني محمد علي جناح.

١٨٧٢ مولد الأديب اللبناني نقولا الحداد.

١٨٨١ مولد الأديب والشاعر المصري علي الجارم.

١٨٨٦ مولد الأديبة المصرية ملك حفني ناصف (باحثة البادية).

١٨٩٩ مولد الممثل السينمائي الأمريكي همفري بوجارت.

١٩١٨ مولد العسكري والرئيس المصري السابق أنور السادات.

١٩٢٦ تولي هيروهيتو الملك في اليابان.

١٩٣٠ وفاة المستشرق الألماني تيودور نولدكه.

١٩٣٠ مولد الشاعر الشعبي ورسام الكاريكاتير المصري صلاح جاهين.

١٩٣٥ وفاة الأديب الفرنسي بول بورجيه.

١٩٤١ استسلام حاكم هونج كونج الإنجليزي لليابانيين.

السياب

Converted by Tiff Combine - (no stamps are applied by registered version)

١٩٦٤ وفاة الشاعر العراقي بدر شاكر السياب.

١٩٦٦ وفاة الفنان السيريالي المصري رمسيس يونان.

١٩٧٣ وفاة الرئيس التركي الأسبق عصمت إينونو (أول رئيس لتركيا الحديثة).

١٩٧٤ وفاة العسكري المصري أحمد إسماعيل.

١٩٧٤ وفاة الموسيقي والمطرب المصري السوري الأصل فريد الأطرش.

١٩٧٧ وفاة المخرج السينمائي الأمريكي هوارد هواكس.

١٩٨٣ وفاة الرسام الأسباني جون ميرو.

١٩٨٥ وفاة المخرج السينمائي المصري عباس كامل.

١٩٨٩ إعدام الرئيس الروماني تشاوشيسكو وزوجته (قبض عليهما في ٢٢ ديسمبر).

١٩٩١ استقالة جورباتشوف، وانتهاء الاتحاد السوفييتي، وانفراد يلتسين بالسلطة في الاتحاد الروسي.

١٩٩١ محكمة أمن الدولة الجزئية طواري»، تقضي بمعاقبة علاء حامد (مؤلف كتاب «مسافة في عقل رجل») وموزع الكتاب (محمد مدبولي) وطابعه (فتحي فضل) بالسجن ٨ سنوات

فريد الأطرش

Converted by Tiff Combine - (no stamps are applied by registered version)

وغرامة ٢٥٠٠ جنيه لكل منهم.

٢٦ ديسمبر

١٥٢٢ قوات السلطان العثماني سليمان القانوني تغزو جزيرة رودس.

١٨٨١ افتتاح البرلمان المصري الأول.

١٨٩٣ مولد الزعيم الصيني ماو تسي تونج.

١٨٩٨ العالمان الفرنسيان ماري وبيير كوري يكتشفان الراديوم.

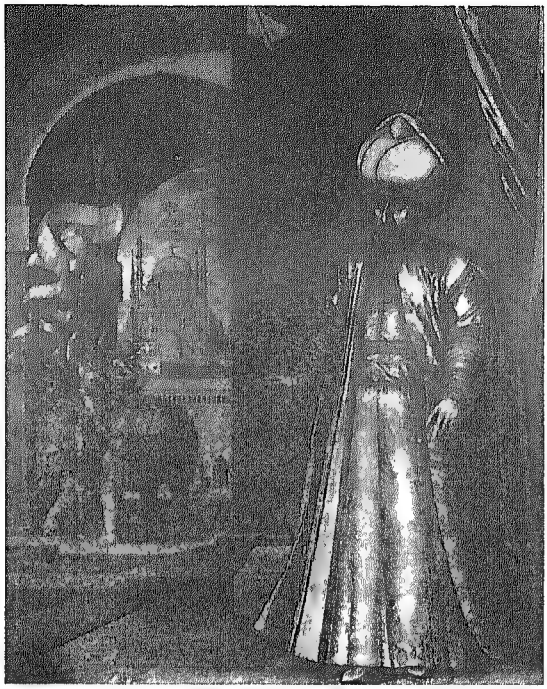

سليمان القانوني

١٩٠١ اكتمال العمل في الخط الحديدي بين ممباسا وبحيرة فكتوريا في أوغندا.

١٩٣١ وفاة مصنف المكتبات الأمريكي ملفيل ديوي.

١٩٤٧ مولد المخرج السينمائي المصري عاطف الطيب.

١٩٧٨ وفاة الرئيس الجزائري هواري بومدين.

١٩٧٨ وفاة الرئيس الأمريكي هاري ترومان.

١٩٧٨ وفاة المقرىء المصري عبد الباسط عبد الصمد.

Converted by Tiff Combine - (no stamps are applied by registered version)

١٩٧٩ القوات السوفيتية تبدأ تدخلها الفعلي في الحرب الأهلية الأفغانية.

١٩٨٤ وفاة الصحفي المصري اللبناني الأصل شكري زيدان.

١٩٩٣ وفاة المطربة والممثلة المصرية نجاة علي.

١٩٩٦ وفاة الكاتب الصحفي المصري حافظ محمود.

١٩٩٧ المتأسلمون في الجزائر يذبحون ٢٨ في قرية جنوب غربي الجزائر العاصمة.

٢٧ ديسمبر

١٨٢٢ مولد الكيميائي الفرنسي لوي باستير (رائد علم البكتريولوجيا).

١٩٢١ مولد الأديب الإسلامي المصري مصطفى محمود.

١٩٣٩ زلزال قوي يصيب تركيا، ويقتل ١٠٠٠٠٠.

١٩٤٥ تأسيس صندوق النقد الدولي، والبنك الدولي للإنشاء والتعمير.

١٩٤٩ استقلال أندونيسيا.

١٩٤٩ إعلان ميثاق طرابلس للوحدة بين مصر وليبيا والسودان.

١٩٥٠ وفاة الفنان الألماني ماكس تيلمان.

١٩٥٨ توقيع الاتفاق بين مصر والاتحاد السوفييتي على بناء المرحلة الأولى من السد العالي.

١٩٦١ إعلان انتهاء الوحدة رسميًا بين مصر وسوريا، ومصر واليمن.

١٩٦٩ إعلان ميثاق طرابلس بين مصر والسودان وليبيا.

١٩٨٥ مجموعة أبو نضال (بمساعدة ليبيا ؟) تعتدي على مطاري روما وفيينا (وتقتل ٢٠٠)

١٩٧٨ وفاة العسكري والرئيس الجزائري الأسبق هواري بومدين (بالسرطان).

١٩٧٩ الجيش السوفييتي يغزو

Converted by Tiff Combine - (no stamps are applied by registered version)

أفغانستان.

١٩٨٩ عـــــودة العلاقات الدبلوماسيـــة بين مصر وسوريا.

٢٨ ديسمبر

١٨٥٦ مولد الرئيـس الأمريكـــي ٢٨ وودرو ويلسون.

الأخوان لميير

١٨٨٢ عرابي ورفاقـه يرحلـون إلى سيلان (بقوا ١٧ عامًا).

١٨٩٥ العـرض الســينمائي الأول للأخويـن أوجسـت ولويـس لميـير (في مقهى جـران كافيـه بشـارع كابوشين بباريس).

١٩٤٥ وفـاة الأديـب الأمريكـي تيودور درايزر.

١٩٤٨ المتأسلم عبـد المجيـد حسـن يغتـال رئيـس وزراء مصـر فهمـي النقراشي (في وزارة الداخلية) وإبراهيم عبد الهادي يؤلف وزارته الأولى.

١٩٤٩ وفـاة ملـك إيطاليـا فيكتـور عمانويل الثالث.

١٩٦٨ الطيران الإسرائيلي يغير على مطار بيروت (يدمر ١٣ طائرة مدنية).

١٩٧٠ تصفية الحراسات في مصر.

١٩٧٩ انقلاب في أفغانستان، وتـولي بابراك كارمال السلطة.

١٩٨١ ولادة أول طفلة للأنـابيب في الولايات المتحدة الأمريكية.

١٩٨٤ وفـاة المخـرج الســينمائي الأمريكي سام بيكنباه.

١٩٩٣ وفاة طبيب الأطفال المصـري

Converted by Tiff Combine - (no stamps are applied by registered version)

مصطفى الديواني.

١٩٩٤ بدء انعقاد مؤتمر القمة بين الرئيسين المصري والسوري والملك السعودي بالإسكندرية.

١٩٩٧ المحكمة الإدارية العليا برئاسة علي الخادم تقرر تأييد وزير الصحة المصري بتحريم ختان البنات.

١٩٩٧ المتأسلمون في الجزائر يذبحون ٤٢ في ولاية جليزان غربي الجزائر.

٢٩ ديسمبر

١٢٢٠ الملك الإنجليزي هنري الثامن يقتل توماس بيكيت، لتمسكه بالكاثوليكية.

١٧٢١ مولد سيدة الصالونات الفرنسية مدام ديه بومبادور.

١٨٠٩ مولد السياسي والرئيس الأسبق الإنجليزي جلادستون.

١٨٧٦ مولد الموسيقي الأسباني بابلو كازال.

١٩١١ انتخاب سن يات صن رئيسًا لجمهورية ولوزراء الصين.

١٩٢٠ إعلان قيام الحزب الشيوعي الفرنسي.

١٩٢٣ وفاة المهندس الفرنسي جوستاف إيفل (مصمم برج إيفل).

١٩٢٦ وفاة الشاعر والأديب الألماني ريلكه.

١٩٢٧ وفاة الكاتب الصحفي المصري أمين الرافعي.

١٩٦٥ إعلان استقلال بتسوانالاند.

١٩٨٤ حزب المؤتمر الهندي (بزعامة راجيف غاندي) يفوز في انتخابات الهند.

١٩٨٤ إسرائيل تغتال عضو منظمة تحرير فلسطين فهد القواسمة.

١٩٨٦ وفاة السياسي والرئيس البريطاني الأسبق هارولد ماكميلان.

١٩٨٩ انتخاب فاكلاف هافل رئيسًا لتشيكوسلوفاكيا.

Converted by Tiff Combine - (no stamps are applied by registered version)

١٩٩٦ المتأسلمون في الجزائر يذبحون ٢٨ جزائريًا في ولاية عين دفلي.

١٩٩٩ وفاة الفنان التشكيلي المصري منير كنعان.

١٩٩٩ بدء الاشتباكات الدموية بين المسلمين والمسيحيين في جزر مالكو بأندونيسيا، ومقتل مئات.

٣٠ ديسمبر

١٦٩١ وفاة الفزيائي الإنجليزي روبرت بويل.

١٨١٩ مولد الأديب الألماني تيودور فونتانه.

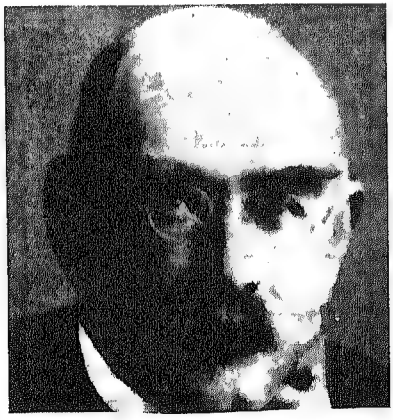

كبلنج

١٨٦٥ مولد الشاعر والأديب الإنجليزي كبلنج.

١٨٩٣ وفاة المستكشف الإنجليزي صموئيل بيكر.

١٨٩٨(أو ١٩٠٠) مولد المطربة المصرية أم كلثوم (سيدة الغناء العربي).

١٩٠٦ وفاة الأديب والصحفي اللبناني إبراهيم اليازجي.

١٩٢١ مولد السياسي اللبناني رشيد كرامي.

١٩٣٠ مولد الشاعر ورسام الكاريكاتير المصري صلاح جاهين.

١٩٣٧ إقالة وزارة مصطفى النحاس الرابعة في مصر، ومحمد محمود يؤلف وزارته الثانية.

١٩٤٤ وفاة الأديب الفرنسي رومان رولان.

١٩٤٧ إعلان الجمهورية الشعبية في رومانيا.

١٩٥٩ وزراء البعث السوري الأربعة

Converted by Tiff Combine - (no stamps are applied by registered version)

في حكومة الوحدة يقدمون استقالاتهم.

٣١ ديسمبر

١٨٧٧ وفاة الرسام الفرنسي جوستاف كوربيت.

١٨٧٩ مولد الرسام الفرنسي هنري ماتيز

١٨٩٩ مولد الشاعر والطبيب المصري إبراهيم ناجي.

١٩١٦ إعلان مقتل الدجال الروسي راسبوتين.

١٩١٧ الثورة الروسية تمنح فنلندا استقلالها (بعد ١٠٠ عام من الاستعمار).

راسبوتين

١٩٢٦ رضا خان يعلن نفسه ملكًا على إيران باسم رضا بهلوي.

١٩٣٦ وفاة الفيلسوف الأسباني أونا مونو.

١٩٤٦ الرئيس الأمريكي ترومان يعلن رسميًا انتهاء الحرب العالمية الثانية.

١٩٤٦ جلاء آخر الجنود الفرنسيين عن لبنان.

١٩٥١ انتهاء مشروع مارشال (بعد أن زودت الولايات المتحدة بموجبه أوربا الغربية بما قيمته ١٢,٤ بليون دولار).

١٩٦١ انقلاب عسكري فاشل في سوريا يقوده الحزب القومي السوري.

١٩٦١ تأسيس الصندوق الكويتي للتنمية الصناعية العربية.

١٩٦٣ حل اتحاد روديسيا ونياسالاند.

١٩٧٧ وفاة أمير الكويت صباح السالم الصباح.

١٩٨٤ إعلان استقلال سلطنة

Converted by Tiff Combine - (no stamps are applied by registered version)

برونای.

١٩٨٤ انسحاب الولايات المتحدة الأمريكية من منظمة اليونسكو (احتجاجًا على مديرها السنغالي أمبو).

١٩٩١ بريطانيا تمنح الطبيب المصري الأصل تحدي يعقوب رتبة فارس.

١٩٩٣ وفاة الموسيقي المصري بليغ حمدي.

١٩٩٣ وفاة الممثل السينمائي المصري صلاح ذو الفقار.

١٩٩٧ المتأسلمون في الجزائر يذبحون ٧٨ قرب قرية المدية.

١٩٩٩ استقالة يلتسين من رئاسة الاتحاد الروسي، ونولي فلاديمير بوتين.

١٩٩٩ اضطرابات دموية في قرية الكشح بصعيد مصر بين المسلمين والأقباط، تودي لمقتل ٢٠ وإصابة عشرات.

١٩٩٩ تبادل إطلاق النار بين جنود الجيش اللبناني والمتأسلمين في شمالي لبنان (يسفر عن أكثر من ٢٠ قتيلاً).

Converted by Tiff Combine - (no stamps are applied by registered version)

Converted by Tiff Combine - (no stamps are applied by registered version)

جداول تاريخية بأهم أحداث
العالم ومصر والدول العربية

Converted by Tiff Combine - (no stamps are applied by registered version)

Converted by Tiff Combine - (no stamps are applied by registered version)

معالم تاريخ الكوكب الأرضي

حوالي ٣١٥٠ ق.م	قيام أسرة مصر الأولى.
حوالي ٣١٠٠ ق.م	حضارتي آرك وجمذة نصر في بلاد ما بين النهرين.
حوالي ٢٨٥٠ ق.م	نارمر يوحد المملكة المصرية.
حوالي ٢٦٠٠ ق.م	بداية العصر المينوي في كريت.
حوالي ٢٥٨٥ ق.م	بناء أهرام سقارة المدرج، وأمحوتب يعمل وزيرًا للفرعون زوسر.
حوالي ٢٥٢٥ ق.م	بناء هرم خوفو بالجيزة.
حوالي ٢٤٧٢ ق.م	قيام سلالة أور الأولى في بلاد ما بين النهرين.
حوالي ٢٤٢٠ ق.م	ثورة المصريين القدماء الأولى على فرعون والكهنة.
حوالي ٢٣٢٥ ق.م	قيام سلالة سومر أكاد.
حوالي ٢٢٣٥ ق.م	ببي يقود حملته على أرض كنعان.
حوالي ١٩٧٠ ق.م	سيزوستريس الأول يغزو ليبيا.
حوالي ١٨١٣ ق.م	قيام سلالة بابل الأولى.
حوالي ١٧٦٠ ق.م	قيام الحيثيين في آسيا الصغرى.
حوالي ١٧٢٨ ق.م	بدء عهد حمورابي في بابل.

Converted by Tiff Combine - (no stamps are applied by registered version)

حوالي ١٦٥٠ ق.م	الهكسوس يغزون الشام ومصر.
حوالي ١٥٥٠ ق.م	بدء حضارة كنوسوس في كريت، وآمون آله الدولة الحديثة في مصر.
حوالي ١٤٧٥ ق.م	تحتمس الثالث يبدأ فتوحاته.
حوالي ١٣٦٥ ق.م	اخناتون ينادى بالتوحيد في تل العمارنة.
حوالي ١٢٦٩ ق.م	رمسيس يأخذ في بناء امبراطوريته الآسيوية.
حوالي ١٢٦٠ ق.م	ثورة المصريين القدماء الثانية على فرعون والكهنة.
حوالي ١٢٥٠ ق.م	الدوريون يغزون اليونان.
حوالي ١٢٣٠ ق.م	خروج موسى على رأس اليهود من مصر.
حوالي ١٠١٠ ق.م	داود يتولى ملك يهوذا.
حوالي ٩٣٠ ق.م	انقسام مملكة اليهود إلى يهوذا واسرائيل.
حوالي ٨٥٠ ق.م	هوميروس ينظم أشعاره.
حوالي ٨١٤ ق.م	قيام دولة قرطاج.
حوالي ٧٧٦ ق.م	تنظيم الألعاب الأولمبية الأولى.
حوالي ٧٥٣ ق.م	وضع حجر أساس مدينة روما.
حوالي ٧٠٠ ق.م	خراب بابل.
حوالي ٦٦٣ ق.م	ثورة المصريين القدماء الثالثة على فرعون والكهنة.
حوالي ٦١٢ ق.م	نبوخذ نصر الثاني يهزم نخاو الثاني في معركة كركميش، ويحتل أورشليم.
حوالي ٥٨٦ ق.م	حصار أورشليم، وسبي اليهود الثاني.

Converted by Tiff Combine - (no stamps are applied by registered version)

حوالي ٥٦٦ ق.م	مولد بوذا.
حوالي ٥٥١ ق.م	مولد كونفوشيوس.
حوالي ٥٣٩ ق.م	قورش الكبير ينهي سبي اليهود، ويعيدهم إلى أورشليم.
حوالي ٥٢٨ ق.م	حوتاما يؤسس البوذية.
حوالي ٥٢٥ ق.م	قمبيز الثاني يحتل مصر.
حوالي ٥٠٠ ق.م	أسخليوس يضع مآسيه.
٤٩٩ ق.م	الحرب الميدية الأولى بين الفرس والأغريق.
٤٩٠ ق.م	الأغريق يهزمون الفرس في معركة ماراثون.
٤٨٠ ق.م	معركة سلامينا البحرية: يُهزم فيها الأسطول الفارسي.
٤٦١ ق.م	بركليس يبدأ حكم أثينا.
٤٤٨ ق.م	بناء البارثنيون في أثينا.
٤٣١ ق.م	بدء حروب البلوبونيز.
٣٩٩ ق.م	الحكم على سقراط بالموت بالسم.
٣٨٧ ق.م	أفلاطون يؤسس الأكاديمية.
٣٣٤ ق.م	الأسكندر الأكبر يبدأ غزواته.
٣٣١ ق.م	الأسكندر الأكبر يؤسس مدينة الإسكندرية، ثم يهزم داريوس في معركة أربيل.
٣٢٣ ق.م	البطالسة يبدأون حكم مصر.

Converted by Tiff Combine - (no stamps are applied by registered version)

حوالي ٣٠٠ ق.م	بدء بناء سور الصين العظيم.
٢٩٠ ق.م	بناء مكتبة الإسكندرية.
٢٦٤ ق.م	بداية الحروب البونية الثلاثة بين قرطاج وروما.
حوالي ٢٢١ ق.م	تشي هوانج يوحد الصين.
حوالي ٢٠٢ ق.م	أسرة هان تبدأ حكم الصين.
١٦٧ ق.م	ثورة المكابيين.
١٣٤ ق.م	ثورة العبيد في جزيرة صقلية.
٨٦ ق.م	روما تستولي على أثينا.
٧٣ ق.م	ثورة العبيد «سبارتكوس».
٦٥ ق.م	مولد هوراس.
٤٦ ق.م	يوليوس قيصر يستبد بالحكم في روما.
٤٤ ق.م	مقتل يوليوس قيصر.
٤٣ ق.م	وفاة شيشرون.
٤٢ ق.م	معركة فيليبيا.
٣١ ق.م	أوكتافيوس يهزم أنطوني وكليوبطره في معركة أكتيوم البحرية.
١٩ ق.م	وفاة فرجيل.
حوالي ٤ ق.م	مولد المسيح.
حوالي ٦ ميلادية	البوذية تدخل الصين.
حوالي ٢٨	محاكمة المسيح، وصلبه.

Converted by Tiff Combine - (no stamps are applied by registered version)

٦٤	بدء اضطهاد المسيحيين في أثناء الإمبراطورية الرومانية، وحريق روما.
٧٠	تيطس يخرب أورشليم.
٧٥	بدء بناء الكوليزيم في روما.
٧٩	ثورة بركان فيزوف، وتدمير مدينة بومبيي وما حولها.
حوالي ١٠٠	اختراع الورق في الصين.
١٦٦	القبائل الجيرمانية تغزو إيطاليا.
حوالي ٢٤٢	ماني يؤسس المانوية.
حوالي ٢٥٠	تأسيس مدن المايا في شبه جزيرة يوكاتان.
٣١٣	روما تسمح لأبناء إمبراطوريتها باعتناق المسيحية.
٣٢٤	الإمبراطور قسطنطين يوحد الإمبراطورية الرومانية.
٣٢٥	انعقاد مجمع نيقية المسيحي.
٣٣٠	قسطنطين يؤسس مدينة القسطنطينية.
٣٣٧	انقسام الإمبراطورية الرومانية إلى شرقية وغربية.
٣٨٠	الإمبراطورية الرومانية الغربية تتخذ المسيحية دينًا رسميًا.
٣٩٥	قبائل الهون تغزو شمال إيطاليا.
٤٠٨	الساكسون يغزون إنجلترا.
٤٣١	انعقاد مجمع ايفسوس المسيحي.
٤٥١	فرنسا تصد جحافل أتيلا على رأس الهون.

Converted by Tiff Combine - (no stamps are applied by registered version)

٤٧٦	الرئيس الألماني أوداصر يستقل عن روما.
٥٣٧	بدء بناء كنيسة آيا صوفيا في القسطنطينية.
٥٧٠	مولد نبي الإسلام محمد.
٦١٢	بدء الدعوة الإسلامية.
٦١٥	هجرة أنصار النبي للحبشة.
٦٢٢	هجرة محمد وأتباعه من مكة إلى المدينة.
٦٣٢	وفاة النبي محمد، وبدء الغزوات العربية.
٦٣٥	المسلمون يبدأون فتح دمشق.
٦٣٦	معركة اليرموك.
٦٣٨	الخليفة الإسلامي عمر بن الخطاب يدخل القدس.
٦٣٩	المسلمون يبدأون فتح مصر.
٦٤١	معاهدة الإسكندرية (سلمت فيها الأمور -بعد مهلة- لعمرو ابن العاص).
٦٤٧	بدء الغزوات الإسلامية لإفريقيا.
٦٥٣	جمع القرآن.
٦٦١	قيام الخلافة الإسلامية في دمشق.
٦٧٤	المسلمون يحاصرون القسطنطينية.
٦٨٠	مقتل الحسين في كربلاء.
٦٨٧	بناء مسجد الصخرة بالقدس.
٧١١	المسلمون يبدأون فتح الأندلس.

Converted by Tiff Combine - (no stamps are applied by registered version)

٧١٧	المسلمون يعاودون حصار القسطنطينية.
٧٣٢	شارل مارتيل يوقف تقدم المسلمين في أوربا في معركة بلاط الشهداء.
٧٥٠	بدء الخلافة العباسية.
٧٥٦	المسلمون يؤسسون إمارة أموية في قرطبة.
٧٦٢	العباسيون يبدأون إنشاء بغداد.
٧٩٣	النورمان يغزون انجلترا.
٨٠٠	شارلمان يتوج إمبراطورًا رومانيًا.
٨٧٨	ألفريد الكبير يطرد الفايكنج من انجلترا.
٩٠٩	قيام الخلافة الفاطمية في تونس، ثم مصر.
٩٤٥	البويهيون يبدأون عهدهم في بغداد.
٩٦٢	أوتو الكبير يؤسس الأمبراطورية الجيرمانية المقدسة.
٩٦٩	الفاطميون يضعون حجر أساس مدينة القاهرة، ثم الجامع الأزهر.
٩٨٠	مولد ابن سينا.
١٠٢٣	الصين تتخذ العملة الورقية
١٠٣٩	السلاجقة يقضون على الغزنويين.
١٠٥٤	انقسام الكنيسة المسيحية إلى شرقية وغربية.
١٠٥٥	السلاجقة يحتلون بغداد.
١٠٥٦	المرابطون يبدأون دولتهم في المغرب.

Converted by Tiff Combine - (no stamps are applied by registered version)

١٠٦٦	النورمان بزعامة ويليم الفاتح يحتلون انجلترا.
١٠٩٥	بدء الحملات الصليبية.
١٠٩٩	الصليبيون يحتلون القدس.
١١٢٠	تأسيس جامعة باريس.
١١٢٦	مولد ابن رشد.
١١٤٧	الموحدون يبدأون نظامهم في المغرب.
١١٦٣	تأسيس جامعة أكسفورد، وتدشين كنيسة نوتردام بباريس.
١١٧١	الأيوبيون يحكمون مصر.
١١٨٧	معركة حطين، وصلاح الدين يستعيد القدس.
١٢٠٦	جينكيزخان يبدأ غزواته.
١٢١٥	جينكيزخان يحتل بكين، وصدور الماجنا كارتا في انجلترا.
١٢٣٧	المغول يحتلون روسيا.
١٢٣٨	بناء قصر الحمراء في غرناطة.
١٢٥٠	المماليك يبدأون حكمهم في مصر، ثم سوريا.
١٢٥٧	تأسيس جامعة السوربون بباريس.
١٢٥٨	هولاكو يستولي على بغداد.
١٢٦٠	معركة عين جالوت.
١٢٦٥	انعقاد البرلمان الإنجليزي لأول مرة.

Converted by Tiff Combine - (no stamps are applied by registered version)

ماركوبولو يبدأ رحلته.	١٢٧١
قيام الدولة العثمانية.	١٢٨١
تأسيس جامعة كامبردج.	١٢٨٤
إقامة الإتحاد السويسري.	١٢٩١
البابوات ينتقلون إلى أفينيون.	١٣٠٩
وفاة دانتي.	١٣٢١
قيام إمبراطورية الأزتيك في وسط المكسيك.	١٣٢٥
إيفان الرهيب يحكم روسيا.	١٣٢٨
بدء حرب المائة عام بين فرنسا وانجلترا.	١٣٣٧
زلزال وحريق بازيل.	١٣٥٦
تيمورلنك يبدأ فتوحاته.	١٣٦٤
عودة البابوية إلى روما.	١٣٧٧
الإنشقاق الغربي الكبير.	١٣٧٨
العثمانيون ينتصرون في كوسوفو، ويحتلون صربيا.	١٣٨٩
العثمانيون يحاصرون القسطنطينية.	١٣٩١
تيمورلنك يدخل بغداد.	١٤٠١
فلورنسا تسمح بالفائدة على السلف.	١٤٠٣
مجمع كونستانس ينهي الشقاق الكبير.	١٤١٤
العثمانيون يحاصرون القسطنطينية.	١٤٢٢
جان دارك تنتصر على الإنجليز في نيو أورليانز.	١٤٢٩

Converted by Tiff Combine - (no stamps are applied by registered version)

١٤٣٠	العثمانيون يستولون على تسالونيكا.
١٤٣١	الإنجليز يحرقون جان دارك في روان.
١٤٣٩	جوتنبرج يخترع الطباعة بالأحرف المنفصلة.
١٤٥٠	بدء حرب الوردتين في انجلترا.
١٤٥٢	مولد ليوناردو دافنشي.
١٤٥٣	محمد الفاتح يدخل القسطنطينية.
١٤٦٩	مولد ماكيافيلي، وإيرازموس.
١٤٧٥	مولد مايكل أنجلو.
١٤٧٨	مولد توماس مور.
١٤٨٣	مولد رافاييل.
١٤٨٥	بناء سور الكرملين في موسكو.
١٤٩٢	نهاية الحكم الإسلامي في الأندلس، وفرديناند وإيزابيلا يطردون اليهود، ثم كولمبوس يكتشف أمريكا.
١٤٩٧	داحاما يكتشف طريق رأس الرجاء الصالح.
١٥٠١	قيام دولة الصفويين.
١٥٠٣	البوكيرك يؤسس المستعمرات البرتغالية في الهند.
١٥١٧	بدء حركة مارتين لوثر الإصلاحية.
١٥١٩	كورتيز يقضي على الأزتيك في المكسيك، وماجلان يبدأ رحلته حول العالم

Converted by Tiff Combine - (no stamps are applied by registered version)

١٥٢٦	بابر يغزو الهند.
١٥٣٠	أسبانيا تحرم استعباد المواطنين الأصليين بمستعمراتها.
١٥٣١	هنري الثامن يختلف مع روما، ويؤسس الكنيسة الأنجليكانية.
١٥٣٢	المستكشف الإسباني بيزارو يخضع إمبراطورية الإنكا.
١٥٣٣	كالفين يبدأ حركته الإصلاحية.
١٥٣٦	إعدام تيندال.
١٥٥٣	ماري تيودور تعيد الكاثوليكية لإنجلترا.
١٥٥٦	أكبر يبدأ حكم الهند.
١٥٥٧	سليمان القانوني يفتتح مسجده في استنبول.
١٥٥٨	إليزابيث الأولى تعيد الأنجليكانية إلى انجلترا.
١٥٦٢	بدء الحروب الدينية في فرنسا.
١٥٦٤	مولد شكسبير.
١٥٦٦	وفاة سليمان القانوني.
١٥٧١	معركة ليبانت البحرية.
١٥٧٢	مذابح سانت برتلومي في فرنسا، وبدء حرب استقلال هولندا ضد اسبانيا.
١٥٧٧	دريك يدور بسفنه حول العالم.
١٥٨٢	بدء التقويم الجريجوري.
١٥٨٨	دريك يدمر الأرمادا الأسبانية، ثم يفشل في غزو أسبانيا.

Converted by Tiff Combine - (no stamps are applied by registered version)

١٥٩٦	مولد ديكارت.
١٦٠٤	السيخ يبنون المعبد الذهبي في إمريتسار.
١٦٠٨	مولد ميلتون.
١٦١٨	بدء حرب الثلاثين عامًا.
١٦٢٠	بداية الاستيطان الأوربي في الولايات المتحدة الأمريكية.
١٦٢٢	مولد موليير.
١٦٣٢	بناء تاج محل في أكرا بالهند، ومولد سبينوزا.
١٦٣٣	الكنيسة الكاثوليكية تحاكم جاليليو.
١٦٣٥	تأسيس الأكاديمية الفرنسية.
١٦٣٦	تأسيس جامعة هارفارد.
١٦٣٨	المستوطنون الإنجليز يستعمرون نيوهافين في الولايات المتحدة الأمريكية.
١٦٤٢	بدء الحرب الأهلية في انجلترا، ومولد نيوتن.
١٦٤٨	كرومويل يستبد بحكم انجلترا.
١٦٥٥	الهولنديون يحتلون جاوه.
١٦٥٩	صائغ في لندن يصدر أول شيك مصرفي.
١٦٦٦	حريق لندن.
١٦٨٢	بطرس الأكبر يحكم روسيا.
١٦٨٣	العثمانيون يحاصرون فيينا.
١٦٨٩	مولد مونتسكيوه.

Converted by Tiff Combine - (no stamps are applied by registered version)

١٦٩٤	مولد فولتير.
١٧١٢	مولد روسو.
١٧١٣	عقد معاهدة أوترخت.
١٧٢٤	مولد كانت.
١٧٤٠	فريدريك الأكبر يتولى حكم بروسيا.
١٧٤٩	مولد جيته.
١٧٥٥	زلزال وحريق لشبونة.
١٧٥٦	بداية حرب السنوات السبع.
١٧٦٣	توقيع معاهدة باريس بين انجلترا وفرنسا وأسبانيا.
١٧٧٠	مولد هيجل.
١٧٧٥	بداية ثورة التحرير الأمريكية.
١٧٧٩	اديسون يخترع اللمبة الكهربائية.
١٧٨١	حريق شيكاجو الكبير.
١٧٨٩	قيام الثورة الفرنسية.
١٧٩٣	افتتاح متحف «اللوفر» بباريس.
١٧٩٨	خروج الحملة الفرنسية على مصر.
١٧٩٩	إنجلترا تفرض ضريبة على الدخل.
١٨٠٤	نابليون ينفرد بحكم فرنسا، وجاكار في ليون ينسج أشكالاً تشكيلية ملونة.
١٨١٠	قيام مملكة الزولو في جنوبي أفريقيا.

Converted by Tiff Combine - (no stamps are applied by registered version)

١٨١١	مذبحة القلعة في مصر.
١٨١٤	نابليون يتنازل عن عرشه، وبدء مؤتمر فيينا.
١٨١٥	نابليون يعود لحكم فرنسا ١٠٠ يوم، ومعركة ووترلو.
١٨١٨	مولد ماركس.
١٨٢١	بوليفار يعلن استقلال فنزويلا.
١٨٢٥	وفاة الجبرتي.
١٨٢٩	استقلال اليونان عن تركيا.
١٨٣٠	فرنسا تحتل الجزائر.
١٨٣٧	فيكتوريا تتولى حكم انجلترا.
١٨٤٢	بداية حرب الأفيون في الصين.
١٨٤٤	مولد نيتشه.
١٨٤٥	بداية مجاعة البطاطس في أيرلندا وأوربا.
١٨٤٨	صدور «البيان الشيوعي»، وقيام ثورات أوربا، وبداية الاندفاع للذهب في كاليفورنيا.
١٨٥٥	انتهاء حرب القرم.
١٨٥٨	الإنجليز يسيطرون على أكثر الهند.
١٨٥٩	كافور يوحد إيطاليا.
١٨٦١	باستير يبدأ كشوفاته الميكروبية، وقيام الحرب الأهلية في الولايات المتحدة الأمريكية.
١٨٦٢	بسمارك يحكم في بروسيا.

Converted by Tiff Combine - (no stamps are applied by registered version)

١٨٦٥	اغتيال الرئيس الأمريكي لينكولن.
١٨٦٧	ماركس ينشر «رأس المال».
١٨٦٩	افتتاح قناة السويس للملاحة البحرية،ومولد غاندي.
١٨٧٠	قيام الحرب بين فرنسا وألمانيا.
١٨٧١	بسمارك يحقق وحدة ألمانيا، وقيام كميونة باريس.
١٨٨١	الفرنسيون يعلنون حمايتهم على تونس.
١٨٨٢	الإنجليز يحتلون مصر.
١٨٨٣	أول استخدام طويل المدى (ترنك) للتليفون.
١٨٨٥	بنز يصنع مركبة تسير ذاتيًا بثلاث عجلات.
١٨٨٩	افتتاح قناة السويس لسفن البضائع.
١٨٩١	صنع أول سيارة تسير بالبنزين.
١٨٩٤	بداية الحرب الصينية اليابانية.
١٨٩٥	وفاة باستير، والأخوان ليميير يصنعان أول جهاز عرض سينمائي.
١٨٩٦	وفاة نوبل، وأول استخدام لأشعة إكس في علاج السرطان، وفورد يصنع أول مركباته
١٨٩٧	بداية عصر الطيران، وإنتاج أول فيلم كوميدي قصير، وانعقاد المؤتمر الصهيوني الأول.
١٨٩٨	قيام الحرب الأمريكية الأسبانية، واكتشاف الراديوم.
١٨٩٩	بداية حرب البوير في جنوب أفريقيا، وإنشاء محكمة العدل الدولية.

Converted by Tiff Combine - (no stamps are applied by registered version)

١٩٠٠	اكتشاف أساس نظرية الكم، وتأسيس حزب العمال الإنجليزي.
١٩٠١	ماركوني يرسل أول رسالة تلغرافية عبر الأطلنطي.
١٩٠٣	فورد ينشيء مصانع سياراته، والأخوان رايت يصنعان طائرتهما الأولى، ويقومان بتجربتها.
١٩٠٤	الاتفاق الودي بين انجلترا وفرنسا، وبدء الحرب الروسية اليابانية.
١٩٠٥	أينشتين يبدأ الإعلان عن نظرية النسبية.
١٩٠٧	أزمة مالية في الولايات المتحدة الأمريكية.
١٩٠٨	الأخوان رايت يطيران مسافة ٤٨ كم في ٤٠ دقيقة، وتأسيس حركة الكشافة.
١٩١١	إيطاليا تغزو ليبيا.
١٩١٢	ثورة سن يات صن، واكتشاف الفيتامينات.
١٩١٣	اكتشاف تكوين الذّرة، وافتتاح قناة بنما.
١٩١٤	قيام الحرب العالمية الأولى.
١٩١٥	أينشتين يعلن قوانينه في الجاذبية.
١٩١٦	أينشتين يعلن كامل النظرية النسبية.
١٩١٧	قيام الثورة الروسية الكبرى، والألمان يستخدمون الغازات السامة ضد الفرنسيين، وإعلان وعد بالفور.
١٩١٨	تحطيم الذرة معمليًا.

Converted by Tiff Combine - (no stamps are applied by registered version)

١٩١٩	عقد معاهدة فرساي، وتأسيس عصبة الأمم، وأول طائرة تعبر الأطلنطي، وغاندي يبدأ كفاحه السلمي في الهند.
١٩٢٠	أول بث إذاعي، والولايات المتحدة تحظر الخمور.
١٩٢١	استقلال جمهورية أيرلندا.
١٩٢٢	اكتشاف الأنسولين، ونهاية الاستعمار الإنجليزي لمصر، وموسوليني يتولى حكم إيطاليا،وإلغاء السلطنة في تركيا، واكتشاف مقبرة توت عنخ آمون.
١٩٢٣	زلزال هائل باليابان، وتضخم مالي بألمانيا، وأتاتورك يعلن قيام الجمهورية التركية، ويصبح رئيسًا.
١٩٢٤	أول حكومة عمالية في إنجلترا، وهابل يكتشف أول مَجَرة خارجية، وتكوين حزب الوفد في مصر.
١٩٢٥	اكتشاف التليفزيون، وإيطاليا تتحول إلى الفاشية.
١٩٢٧	طرد تروتسكي من الحزب الشيوعي السوفييتي.
١٩٢٨	فليمنج يكتشف البنسلين، وهابل يقدم نظريته في تمدد الكون.
١٩٢٩	أزمة اقتصادية كبرى في الولايات المتحدة الأمريكية والعالم، وإنتاج أول فيلم بالصوت.
١٩٣١	إعلان الجمهورية في أسبانيا، وبداية الحرب الصينية اليابانية.

Converted by Tiff Combine - (no stamps are applied by registered version)

١٩٣٢	اكتشاف تركيب نواة الذرة.
١٩٣٣	روزفلت يبدأ حكمه في الولايات المتحدة الأمريكية، وهتلر يصبح مستشارًا في ألمانيا.
١٩٣٥	اكتشاف النايلون، وبدء البث التليفزيوني، ثم اكتشاف الرادار، وإيطاليا تغزو أثيوبيا.
١٩٣٦	بدء الحرب الأهلية الأسبانية، وعقد المعاهدة المصرية الإنجليزية، وافتتاح المعرض الدولي للسيريالية في لندن.
١٩٣٧	صنع أول آلة حاسبة الكتروميكانيكية.
١٩٣٨	انشطار الذرة معمليًا،وهتلر يحتل النمسا، وصنع أول قلم حاف،وبداية استخراج البترول في السعودية.
١٩٣٩	ظهور الطائرة النفاثة، وقيام الفاشية في أسبانيا، وبدء الحرب العالمية الثانية، ووفاة فرويد.
١٩٤١	بداية عصر الإلكترونيات، وظهور التليفزيون التجاري في الولايات المتحدة الأمريكية.
١٩٤٣	بدء مشروع «مانهاتن» لإنتاج القنبلة الذرية، واستخدام البنسلين في علاج الأمراض.
١٩٤٤	ألمانيا تقصف إنجلترا بالصواريخ، واتفاق بريتن وودز المالي.
١٩٤٥	الولايات المتحدة الأمريكية تلقي قنبلتان ذريتان على

Converted by Tiff Combine - (no stamps are applied by registered version)

	اليابان، وانتهاء الحرب العالمية الثانية، وقيام منظمة الأمم المتحدة، وإنشاء جامعة الدول العربية.
١٩٤٦	بداية الحرب في الهند الصينية.
١٩٤٧	استقلال الهند وباكستان، والولايات المتحدة الأمريكية تبدأ مشروع مارشال لتعمير أوربا، وقيام صندوق النقد الدولي، والبنك الدولي، وحدات وانقسام العالم إلى كتلتين : غربية وشرقية، والأمم المتحدة تصدر قرار تقسيم فلسطين، وأول طائرة تتعدى سرعتها سرعة الضوء.
١٩٤٨	ظهور الترانزستور، وانقسام فلسطين، وقيام دولة إسرائيلية فيها.
١٩٤٩	الشيوعيون في الصين يسيطرون عليها، والاتحاد السوفييتي يفجر قنبلته الذرية الأولى.
١٩٥٠	قيام مشروع شومان، وبداية الحرب الكورية، وعلاج سرطان الدم بالكيماويات، وقيام المعجزة اليابانية.
١٩٥١	بدء الاستخدام السلمي للطاقة الذرية، واختراع أولى حبوب منع الحمل.
١٩٥٢	الولايات المتحدة الأمريكية تفجر أول قنبلة هيدروجينية، وقيام الثورة العسكرية المصرية، وإنتاج لقاح لشلل الأطفال.

Converted by Tiff Combine - (no stamps are applied by registered version)

١٩٥٣	واطسون وكريج يعلنان تركيب الدي إن إيه.
١٩٥٤	بدء الثورة الجزائرية، والولايات المتحدة الأمريكية تُنزل للبحر أول غواصة ذرية، وأول زراعة لكلية إنسان.
١٩٥٦	حلف وارسو يُقمع ثورة المجر، وبريطانيا وفرنسا واسرائيل يعتدون على مصر.
١٩٥٧	الاتحاد السوفييتي يطلق قمرًا صناعيًا «سبوتنيك» حول الأرض، وقيام الحرب الأهلية في فيتنام، وغانا تصبح أول دولة أفريقية مستقلة جنوبي الصحراء.
١٩٦٠	هوكنج ينشر نظريته في أصل الكون.
١٩٦١	ألمانيا الشرقية تقيم جدارًا من الأسلاك، ثم من الأحجار حول برلين، والاتحاد السوفييتي يرسل أول رائد فضاء.
١٩٦٣	اغتيال الرئيس الأمريكي كيندي.
١٩٦٤	التنبؤ بوجود الكوارك.
١٩٦٦	ماو تسي تونج يبدأ الثورة الثقافية في الصين.
١٩٦٧	قيام الحرب العربية الإسرائيلية الثالثة، وأول زراعة لقلب إنسان، واكتشاف البولسار.
١٩٦٩	الولايات المتحدة الأمريكية ترسل أول إنسان على سطح القمر، وبريطانيا تصنع أول طائرة ركاب كونكورد أسرع من الصوت، وكشف تركيب الأنسولين.

Converted by Tiff Combine - (no stamps are applied by registered version)

١٩٧١	صنع أول كمبيوتر تجاري.
١٩٧٤	أثمان البترول تتضاعف عشر مرات.
١٩٧٦	الجنود المصريون يقتحمون خط بارليف، وقيام الحرب العربية الإسرائيلية الرابعة.
١٩٧٧	ظهور الكومبيوتر الشخصي.
١٩٧٨	قيام الثورة الخمينية في إيران.
١٩٨٠	بداية الحرب العراقية الإيرانية، ووضع برنامج الكومبيوتر سوفت وير (الذي أدى إلى الانترنت).
١٩٨٣	أزمة اقتصادية عالمية، وعزل فيروس الإيدز.
١٩٨٧	اكتشاف عقار البروزاك.
١٩٨٩	انهيار الشيوعية في أوربا الغربية، وزوال حائط برلين، وتوحيد ألمانيا.
١٩٩٠	العراق يهاجم الكويت، وتوحيد ألمانيا الشرقية والغربية، وتركيب تلسكوب هابل في الفضاء.
١٩٩١	انهيار الاتحاد السوفييتي، وحل حلف وارسو، ثم انهيار يوغوسلافيا.
١٩٩٢	قيام السوق الأوربية المشتركة،وعقد معاهدة ماستريخت.
١٩٩٣	انفصال سلوفاكيا عن تشيكيا.
١٩٩٤	دول حلف الأطلنطي تضع برنامج «المشاركة من أجل السلام» مع دول أوربا الشرقية.
١٩٩٦	ولادة النعجة دولي بالاستنساخ.
١٩٩٧	اكتشاف عقار الفياجرا.
١٩٩٩	١١ دولة أوربية تتخذ عملة اليورو.

Converted by Tiff Combine - (no stamps are applied by registered version)

حكام مصر قديمًا وحديثًا

العهد المصري القديم

قبل عهد الأسر	قبل ٣١٥٠ ق.م	
الأسرة الأولى/الثانية	٣١٥٠/٢٦٨٠ ق.م	
المملكة القديمة (الأسرة ٣/٦)	٢٦٨٠/٢١٨١ ق.م	
العهد المتوسط الأول (٧/١٠)	٢١٨١/٢٠٤٠ ق.م	
المملكة المتوسطة (١١/١٢)	٢٠٤٠/١٧٨٢ ق.م	
العهد المتوسط الثاني (١٣/١٧)	١٧٨٢/١٥٧٠ ق.م	
المملكة الحديثة (١٨)	١٥٧٠/١٥٤٦ ق.م	أحمس
	١٥٥١/١٥٢٤ ق.م	أمينوفيس الأول
	١٥٢٤/١٥١٨ ق.م	تحتمس الأول
	١٥١٨/١٥٠٤ ق.م	تحتمس الثاني
	١٥٠٤/١٤٥٠ ق.م	تحتمس الثالث
	١٤٩٨/١٤٨٣ ق.م	حتشبسوت
	١٤٨٣/١٤١٩ ق.م	أمينوفيس الثاني
	١٤١٩/١٣٨٦ ق.م	تحتمس الرابع

Converted by Tiff Combine - (no stamps are applied by registered version)

	١٣٤٩/١٣٨٦ ق.م	أمينوفيس الثالث
	١٣٣٦/١٣٥٠ ق.م	أمينوفيس الرابع
	١٣٣٤/١٣٣٦ ق.م	سيمنخر
	١٣٢٥/١٣٣٤ ق.م	توت عنخ آمون
	١٣٢١/١٣٢٥ ق.م	آي
	١٢٩٣/١٣٢١ ق.م	حور محب
(١٩)	١٢٩١/١٢٩٣ ق.م	رمسيس الأول
	١٢٧٨/١٢٩١ ق.م	سيتي الأول
	١٢١٢/١٢٧٩ ق.م	رمسيس الثاني
	١١٥١/١١٨٢ ق.م	رمسيس الثالث
العهد المتوسط الثالث (٢٥/٢١)	٦٦٤/١٠٧٠ ق.م	
العهد المتأخر (٢٦)	٣٣٢/٦٦٤ ق.م	
العهد الفارسي (٣٠/٢٧)	٣٣٢/٥٢٥ ق.م	

العهد الإغريقي البطلمي

الاسكندر الأكبر ٣٢٣/٣٣١ ق.م	بطليموس الأول ٣٠٤ / ٢٨٢ ق.م
فيليب أرهيدايوس ٣٠٤/٣٢٣ ق.م	بطليموس الثاني ٢٨٢ / ٢٤٦ ق.م

Converted by Tiff Combine - (no stamps are applied by registered version)

بطليموس الثالث ٢٤٦/٢٢١ ق.م	بطليموس التاسع ١١٦/١٠٧ ق.م
بطليموس الرابع ٢٢١/٢٠٥ ق.م	بطليموس العاشر ١٠٧/٨٨ ق.م
بطليموس الخامس ٢٠٥/١٨١ ق.م	بطليموس الحادي عشر ٨٨/٨٠ ق.م
بطليموس السادس ١٨١/١٤٥ ق.م	بطليموس الثاني عشر ٨٠/٥١ ق.م
بطليموس السابع ١٤٥ / ١٤٤ ق.م	كلبوبطره ٥١/٣٠ ق.م
بطليموس الثامن ١٤٥ / ١١٦ ق.م	

العهد الروماني البيزنطي

يوليوس قيصر ٤٦/٤٤ ق.م	تراجان ٩٨ / ١١٧
أوكتافيوس (أوجسطوس) ٢٧ق.م/١٤م	هادريان ١١٧ / ١٣٨
تيريوس ١٤/٣٧	أنطونيوس بيوس ١٣٨ / ١٦١
جايوس (كاليجولا) ٣٧/٤١	ماركوس أوريليوس ١٦١ / ١٨٠
كلوديوس ٤١/٥٤	كومودوس ١٨٠ / ١٩٢
نيرون ٥٤/٦٨	بريتانكس / ديدياس ١٩٢ / ١٩٣
(الاباطرة الاربعة) ٦٨/٦٩	سبتسيماس ١٩٣ / ٢١١
فيسباسيان ٦٩/٧٩	كاراكولا ٢١١ / ٢١٧
تيتوس ٧٩/٨١	مارتيناس ٢١٧ / ٢١٨
دوميتيان ٨١/٩٦	إيلاجا بالاس ٢١٨/٢٢٢
نيرفا ٩٦/٩٨	سيفيريس ٢٢٢/٢٣٥

Converted by Tiff Combine - (no stamps are applied by registered version)

ماكسيمانس/حراكس ٢٣٥/٢٣٨
حيوردانيس (١/٣) ٢٣٨/٢٤٤
فيليبوس ٢٤٤/٢٤٩
ديكياس ٢٤٩/٢٥١
جالوس ٢٥١/٢٥٣
فاليريانوس ٢٥٣/٢٦٠
جالينياس ٢٦٠/٢٦٨
كلودياس ٢٦٨/٢٧٠
أورليان ٢٧٠/٢٧٥
تاكيتس ٢٧٥/٢٧٦
بروباس ٢٧٦/٢٨٢
(الأباطرة الثلاثة) ٢٨٢/٢٨٤
ديوكليتيان / ماكسيميان ٢٨٤ / ٣٠٥
جاليرياس ٣٠٥/٣١١
(الأوجسطيين الستة) ٣٠٧/٣٢٣
(القسطنطيين) ٣١١/٣٦١
جوليان ٣٦١/٣٦٣
جوفيان ٣٦٣/٣٦٤
فالينتيان الأول ٣٦٤/٣٧٥
فالنزوجراتيان وفالينتيان الثاني ٣٧٥/٣٧٨
ثيودوسيس وفالينتيان وماركاديوس ٣٧٨/٣٩٥
٣٩٥ انفصال الإمبراطورية الرومانية الغربية عن الشرقية، وحكمت الشرقية مصر.
أركاديوس ٣٩٥/٤٠٨
ثيودوسياس الثاني ٤٠٨/٤٥٠
ميركيانوس ٤٥٠/٤٥٧
ليو الأول ٤٥٧/٤٧٤
ليو الثاني ٤٧٤
زينون ٤٧٤/٤٩١
أنسطاسيوس الأول ٤٩١/٥١٨
يوستينيوس الأول ٥١٨/٥٦٥
يوستينيوس الثاني ٥٦٥/٥٧٨
تبريوس الثاني ٥٧٨/٥٨٢
موريشيوس ٥٨٢/٦٠٢
فوكاس ٦٠٢/٦١٠
هرقل الأول ٦١٠/٦٤١
هرقل الثاني ٦٤١
هرقليون ٦٤١

Converted by Tiff Combine - (no stamps are applied by registered version)

العالم الإسلامي
أحداث الدعوة

مولد النبي ٥٧٠	معركة الخندق ٦٢٧
زواج النبي بخديجة ٥٩٥	معركة مؤتة ٦٢٩
بدء الدعوة ٦١٢	فتح مكة ٦٣٠
هجرة الأنصار للحبشة ٦١٥	معركة حنين ٦٣٠
موت خديجة وأبي طالب ٦١٩	حجة الوداع ٦٣٢
الهجرة إلى المدينة ٦٢٢	وفاة النبي ٦٣٢
معركة بدر ٦٢٤	جمع القرآن ٦٥٣
معركة أحد ٦٢٥	

الخلفاء الراشدون

أبو بكر الصديق ٦٣٢/٦٣٤	عثمان بن عفان ٦٤٤/٦٥٦
عمر بن الخطاب ٦٣٤/٦٤٤	علي بن أبي طالب ٦٥٦/٦٦١

Converted by Tiff Combine - (no stamps are applied by registered version)

الخلفاء الأمويون

معاوية الأول ٦٦١/٦٨٠	عمر الثاني ٧١٧/٧٢٠
يزيد الأول ٦٨٠/٦٨٣	يزيد الثاني ٧٢٠/٧٢٤
معاوية الثاني ٦٨٣	هشام ٧٢٤/٧٤٣
مروان الأول ٦٨٣/٦٨٥	الوليد الثاني ٧٤٣/٧٤٤
عبد الملك ٦٨٥/٧٠٥	يزيد الثالث ٧٤٤
الوليد بن سليمان ٧٠٥/٧١٥	إبراهيم ٧٤٤
سليمان ٧١٥/ ٧١٧	مروان الثاني ٧٤٤/٧٥٠

الخلفاء العباسيون

السفاح ٧٥٠/٧٥٤	الهادي ٧٨٥/٧٨٦
المنصور ٧٥٤/٧٧٥	هارون الرشيد ٧٨٦/٨٠٩
المهدي ٧٧٥/٧٨٥	الأمين ٨٠٩/٨١٣

Converted by Tiff Combine - (no stamps are applied by registered version)

المأمون ٨١٣/٨٣٣	المطيع ٩٤٦/٩٧٤
المعتصم ٨٣٣/٨٤٢	الطائع ٩٧٤/٩٩١
الواثق ٨٤٢/٨٤٧	القادر ٩٩١/١٠٣١
المتوكل ٨٤٧/٨٦١	القائم ١٠٣١/١٠٧٥
المنتصر ٨٦١/٨٦٢	المقتدي ١٠٧٥/١٠٩٤
المستعين ٨٦٢/٨٦٦	المستظهر ١٠٩٤/١١١٨
المعتز ٨٦٦/٨٦٩	المسترشد ١١١٨/١١٣٥
المهتدي ٨٦٩/٨٧٠	الراشد ١١٣٥/١١٣٦
المعتمد ٨٧٠/٨٩٢	المقتفي ١١٣٦/١١٦٠
المقتصد ٨٩٢/٩٠٢	المستنجد ١١٦٠/١١٧٠
المكتفي ٩٠٢/٩٠٨	المستضيء ١١٧٠/١١٨٠
المقتدر ٩٠٨/٩٣٢	الناصر ١١٨٠/١٢٢٥
القاهر ٩٣٢/٩٣٤	الظاهر ١٢٢٥/١٢٢٦
الراضي ٩٣٤/٩٤٠	المستنصر ١٢٢٦/١٢٤٣
المتقي ٩٤٠/٩٤٤	المستعصم ١٢٤٣/١٢٥٨
المستكفي ٩٤٤/٩٤٦	

Converted by Tiff Combine - (no stamps are applied by registered version)

حكام مصر (تابع)

الفاطميون

المعز لدين الله ٩٥٣/٩٧٥	الآمر بأحكام الله ١١٠١/١١٣٠
العزيز بالله ٩٧٥/٩٩٦	الحافظ لدين الله ١١٣٠/١١٤٩
الحاكم بأمر الله ٩٩٦/١٠٢١	الظافر بأمر الله ١١٤٩/١١٥٤
الظاهر ١٠٢١/١٠٣٦	الفائز بنصر الله ١١٥٤/١١٦٠
المستنصر بالله ١٠٣٦/١٠٩٤	العاضد لدين الله ١١٦٠/١١٧١
المستعلي بالله ١٠٩٤/١١٠١	

الأيوبيون

الناصر صلاح الدين ١١٧٤/١١٩٣	المنصور محمد بن عثمان ١١٩٨/١١٩٩
العزيز عثمان ١١٩٣/١١٩٨	

Converted by Tiff Combine - (no stamps are applied by registered version)

العادل أحمد بن أيوب ١٢١٨/١١٩٩	العادل محمد بن محمد ١٢٤٠/١٢٣٨
العادل محمد بن أحمد ١٢٣٨/١٢١٨	الصالح نجم الدين أيوب ١٢٤٩/١٢٤٠
	المعظم توران شاه ١٢٥٠/١٢٤٩

المماليك البحرية

شجرة الدر ١٢٥٠	حفيدي ١٢٩٣/١٢٩٠
أيبك ١٢٥٧/١٢٥٠	محمد بن قلاوون ١٢٩٤/١٢٩٣
علي بن أيبك ١٢٥٩/١٢٥٧	كتبغا ١٢٩٦/١٢٩٤
قطز ١٢٦٠/١٢٥٩	لاجين ١٢٩٨/١٢٩٦
بيبرس الأول ١٢٧٧/١٢٦٠	محمد بن قلاوون ١٣٠٨/١٢٩٨
بركة خان ١٢٧٩/١٢٧٧	بيبرس الثاني ١٣٠٩/١٣٠٨
سلامش ١٢٧٩	محمد بن قلاوون ١٣٤١/١٣٠٩
قلاوون ١٢٩٠/١٢٧٩	أبو بكر الناصر ١٣٤١

Converted by Tiff Combine - (no stamps are applied by registered version)

كوجك بن الناصر ١٣٤١/١٣٤٢	صالح بن الناصر ١٣٥١/١٣٥٤
أحمد بن الناصر ١٣٤٢	الحسن بن الناصر ١٣٥٤/١٣٦١
اسماعيل بن الناصر ١٣٤٢/١٣٤٥	محمد بن حاجي ١٣٦١/١٣٦٣
شعبان بن الناصر ١٣٤٥/١٣٤٦	شعبان الثاني ١٣٦٣/١٣٧٦
حاجي بن الناصر ١٣٤٦/ ١٣٤٧	علي بن شعبان ١٣٧٦/١٣٨١
الحسن بن الناصر ١٣٤٧/١٣٥١	حاجي الثاني ١٣٨١/١٣٨٢

المماليك البرجية

برقوق ١٣٨٢/١٣٩٨	برسباي ١٤٢٢/١٤٣٨
فرج بن برقوق ١٣٩٨/١٤٠٥	يوسف بن برسباي ١٤٣٨
عبد العزيز بن برقوق ١٤٠٥	جقمق ١٤٣٨/١٤٥٣
فرج بن برقوق ١٤٠٥/١٤١٢	عثمان بن جقمق ١٤٥٣
شيخ المحمودي ١٤١٢ / ١٤٢١	إينال العلائي ١٤٥٣/١٤٦٠
أحمد بن شيخ ١٤٢١	أحمد بن إينال ١٤٦٠
ططر ١٤٢١	خشقدم ١٤٦٠/١٤٦٧
محمد بن ططر ١٤٢١/ ١٤٢٢	يلباي المؤيدي ١٤٦٧/١٤٦٨

Converted by Tiff Combine - (no stamps are applied by registered version)

تمربغا ١٤٦٨	قانصوه ١٤٩٨/١٥٠٠
قايتباي ١٤٦٨/١٤٩٦	جنبلاط ١٥٠٠/١٥٠١
محمد بن قايتباي ١٤٩٦/١٤٩٧	طومان باي (العلول) ١٥٠١/١٥١٦
قانصوه ١٤٩٧	طومان باي (الأشرف) ١٥١٦
محمد بن قايتباي ١٤٩٧/١٤٩٨	

العثمانيون

سليم الأول ١٥١٦/١٥٢٠	مراد الرابع ١٦٢٣/١٦٤٠
سليمان القانوني ١٥٢٠/١٥٦٦	إبراهيم الأول ١٦٤٠/١٦٤٨
سليم الثاني ١٥٦٦/١٥٧٤	محمد الرابع ١٦٤٨/١٦٨٧
مراد الثالث ١٥٧٤/١٥٩٥	سليمان الثاني ١٦٨٧/١٦٩١
محمد الثالث ١٥٩٥/١٦٠٣	أحمد الثاني ١٦٩١/١٦٩٥
أحمد الأول ١٦٠٣/١٦١٧	مصطفى الثاني ١٦٩٥/١٧٠٣
مصطفى الأول ١٦١٧/١٦١٨	أحمد الثالث ١٧٠٣/١٧٣٠
عثمان الثاني ١٦١٨/١٦٢٢	محمود الأول ١٧٣٠/١٧٥٤
مصطفى الأول ١٦٢٢/١٦٢٣	عثمان الثالث ١٧٥٤/١٧٥٧

Converted by Tiff Combine - (no stamps are applied by registered version)

مصطفى الثالث ١٧٥٧/١٧٧٤	عبد المجيد الأول ١٨٣٩/١٨٦١
عبد الحميد الأول ١٧٧٤/١٧٨٩	عبد العزيز الأول ١٨٦١/١٨٧٦
سليم الثالث ١٧٨٩/١٨٠٧	مراد الخامس ١٨٧٦
مصطفى الرابع ١٨٠٧/١٨٣٩	عبد الحميد الثاني ١٨٧٦/١٩٠٩
محمود الثاني ١٨٠٨/١٨٣٩	محمد الخامس ١٩٠٩/١٩٠٨

Converted by Tiff Combine - (no stamps are applied by registered version)

الحملات الصليبية

الحملة الشعبية	قادها بطرس الناسك	١٠٩٥
الحملة الأولى	دعا إليها البابا أوربان الثاني	١٠٩٩/١٠٩٦
الحملة الثانية	قادها لويس السابع وكونراد الثالث	١١٤٩/١١٤٧
الحملة الثالثة	قادها ريتشارد وبربروس وأوجست	١١٩٢/١١٨٩
الحملة الرابعة	قادها ديه فلاندر وديه موتفيرا	١٢٠٤
الحملة الخامسة	قادها أندراوس الثاني وديه برين	١٢٢١/١٢١٧
الحملة السادسة	قادها فريدريك الثاني	١٢٢٩/١٢٢٨
الحملة السابعة	قادها لويس التاسع	١٢٥٤/١٢٤٨
الحملة الثامنة	قادها لويس التاسع	١٢٧٠

Converted by Tiff Combine - (no stamps are applied by registered version)

الحملة الفرنسية على مصر

٤ مايو ١٧٩٨	نابليون يغادر باريس إلى طولون سرًا لقيادة الحملة.
١٩ مايو ١٧٩٨	الأسطول الفرنسي الحامل للحملة يغادر ميناء طولون.
٢٩ مايو ١٧٩٨	الأسطول الفرنسي يصل مالطة، ويحتلها.
١ يوليه ١٧٩٨	الأسطول الفرنسي يرسو عند العجمي.
٢ يوليه ١٧٩٨	الجنود الفرنسيون يبدأون هجومهم على الاسكندرية، ثم يحتلونها.
٦ يوليه ١٧٩٨	جنود الحملة يحتلون رشيد.
١٣ يوليه ١٧٩٨	معركة شبراخيت، والجنود الفرنسيون يتخللون ضواحي القاهرة.
٢٠ يوليه ١٧٩٨	الفرنسيون يقبضون على محمد كريم، ويعتقلونه في سفينة القيادة أورينت.
٢١ يوليه ١٧٩٨	معركة أمبابة «الأهرام»، وهروب المملوك مراد إلى الصعيد، والمملوك إبراهيم إلى سوريا.
٢٤ يوليه ١٧٩٨	نابليون يدخل على رأس قواته القاهرة، وينزل في قصر محمد الألفي بك في الأزبكية.
٢٥ يوليه ١٧٩٨	نابليون يشكل ديوان القاهرة (من ٩ شيوخ مصريين).

Converted by Tiff Combine - (no stamps are applied by registered version)

٢٧ يوليه ١٧٩٨	نابليون يشكل دواوين الأقاليم (يجعل لكل أقليم أغا للإدارة، ومباشر لجمع الضرائب).
٣٠ يوليه ١٧٩٨	الفرنسيون يفرضون ضريبة باهظة على تجار الإسكندرية، وغرامة فادحة على محمد كريم.
١ أغسطس ١٧٩٨	الأسطول الإنجليزي يدمر الأسطول الفرنسي في معركة أبو قير البحرية، وقائد الأسطول الأخير يهرب بأربع سفن إلى جزيرة مالطة.
٧ أغسطس ١٧٩٨	ثورة أهالي المنصورة على الحملة الفرنسية.
١٣ أغسطس ١٧٩٨	الجنرال مينو يأمر بحرق قرية السالمية بفوه، لأعتداء أهاليها على الجنود الفرنسيين.
١٧ أغسطس ١٧٩٨	نابليون يشارك في عيد وفاء النيل بالقاهرة.
٢٢ أغسطس ١٧٩٨	نابليون ينشيء المجمع العلمي المصري (من ٣٦ عضوًا مصريًا و١٦٧ عالمًا فرنسيًا).
٢٥ أغسطس ١٧٩٨	الفرنسيون يحرقون قرية علقام، لأعتداء أهاليها على الفرنسيين.
١ سبتمبر ١٧٩٨	نابليون يرأس احتفال خروج الحج بالقاهرة.
٦ سبتمبر ١٧٩٨	الفرنسيون يعدمون محمد كريم بالرصاص في قلعة القاهرة.
١٦ سبتمبر ١٧٩٨	الفرنسيون ينشئون مكاتب لتسجيل ملكية الأراضي، وأهالي عزبة البرج ومدينة دمياط يثورون عليهم.

Converted by Tiff Combine - (no stamps are applied by registered version)

١٩ سبتمبر ١٧٩٨	احتراق الجمالية (بعد معركة بين أهاليها والفرنسيين).
١ أكتوبر ١٧٩٨	فرقة الجنرال ديزيه تصل البهنسا في صعيد مصر.
٦ أكتوبر ١٧٩٨	انعقاد ديوان القاهرة لأول مرة كهيئة استشارية للفرنسيين، وانتخاب الشرقاوي رئيسًا.
٧ أكتوبر ١٧٩٨	الفرنسيون يسيطرون على الفيوم.
٢٠ أكتوبر ١٧٩٨	بدء ثورة القاهرة الأولى (حتى ٢٣ أكتوبر)، بسبب الضرائب الباهظة التي فرضها الفرنسيون.
٢١ اكتوبر ١٧٩٨	مقتل قائد القاهرة الفرنسي الجنرال ديبوي، والجنرال بون يخلفه.
٢٢ أكتوبر ١٧٩٨	الفرنسيون يطلقون مدافعهم على حي الأزهر.
٢٤ أكتوبر ١٧٩٨	الفرنسيون يحتجزون زعماء ثورة القاهرة الأولى في بيت البكري، (ثم يحكمون على بعضهم بالإعدام في ٣ نوفمبر، وينفذون الحكم في ٤ نوفمبر).
١٩ مارس ١٧٩٩	جيش نابليون يحاصر مدينة عكا.
١٨ أبريل ١٧٩٩	ثورة بني عدي في أسيوط على الحملة الفرنسية.
٢٤ أبريل ١٧٩٩	أهالي دمنهور يثورون على الحامية الفرنسية ويطاردونها.
٩ مايو ١٧٩٩	كتيبة فرنسية بقيادة الجنرال لانوس تعيد سيطرة الفرنسيين على دمنهور، وتقتص من أهاليها.
٢٣ يوليه ١٧٩٩	الفرنسيون يهزمون الأتراك في معركة أبو قير البرية.

Converted by Tiff Combine - (no stamps are applied by registered version)

٢٢ أغسطس ١٧٩٩	نابليون يترك الحملة بين يدي كليبر، ويبدأ عودته إلى فرنسا.
٢٤ يناير ١٨٠٠	توقيع اتفاقية العريش.
٢٠ مارس ١٨٠٠	بدء ثورة القاهرة الثانية (وحتى ٢١ أبريل)، وكليبر ينتصر على الأتراك في معركة هليوبوليس.
١٤ يونيه ١٨٠٠	سليمان الحلبي يقتل القائد الفرنسي كليبر بخنجر.
١٧ يونيه ١٨٠٠	إعدام سليمان الحلبي بالخازوق، وترك جثته للطيور.
٨ نوفمبر ١٨٠٠	الفرنسيون يستعيدون سيطرتهم على الفيوم.
٢١ ديسمبر ١٨٠٠	الفرنسيون يعيدون تنظيم الدواوين، وينشئون ديوانًا «مخصوصًا» ينتخبه أعضاء الديوان العام.
٢٥ ديسمبر ١٨٠٠	تركيا وروسيا يوقعان معاهدة دفاعية لمواجهة الحملة الفرنسية على مصر.
٢١ مارس ١٨٠١	بدء معركة كانوب (هزم فيها الانجليز الفرنسيين).
١ أكتوبر ١٨٠١	جلاء الفرنسيين عن الإسكندرية.
٩ أكتوبر ١٨٠١	فرنسا وتركيا يتفقان على إعادة مصر للحكم العثماني.

Converted by Tiff Combine - (no stamps are applied by registered version)

حكام مصر (تابع)

الأسرة العلوية

الوالي محمد علي ١٨٠٥/١٨٤٩	عباس حلمي ١٨٩٢/١٩١٤
إبراهيم ١٨٤٨	السلطان حسين كامل
نائب الملك عباس ١٨٤٩/١٨٥٤	١٩١٤/١٩١٧
محمد سعيد ١٨٥٤/١٨٦٣	السلطان/الملك فؤاد ١٩١٧/١٩٣٦
الخديوي اسماعيل ١٨٦٣/١٨٧٩	الملك فاروق ١٩٣٦/١٩٥٢
توفيق ١٨٧٩/١٨٩٢	

Converted by Tiff Combine - (no stamps are applied by registered version)

الاحتلال الإنجليزي لمصر

٢٨ مارس ١٨٠٧	فريزر على رأس حملة إنجليزية يحتل الإسكندرية.
٣١ مارس ١٨٠٧	أهالي رشيد يهزمون الجيش الإنجليزي في موقعة رشيد.
١٤ سبتمبر ١٨٠٧	توقيع معاهدة دمنهور بين مصر وانجلترا (يترك بموجبها جنود الأخيرة مصر).
١٩ سبتمبر ١٨٠٧	جلاء حملة فريزر عن الإسكندرية.
٤ فبراير ١٩٨٠	بدء أحداث الثورة العرابية، بطلب عرابي عزل ناظر الجهادية.
٩ سبتمبر ١٨٨١	عرابي ووحدات من الجيش يتظاهرون في ميدان عابدين، وعرابي يتقدم للخديوي بمطالبه.
١١ يوليه ١٨٨٢	الأسطول الإنجليزي يضرب الإسكندرية بمدافعه.
١٢ يوليه ١٨٨٢	بداية حريق الإسكندرية (يستمر لليوم التالي).
٦ سبتمبر ١٨٨٢	سلطان تركيا يعلن عصيان عرابي ورفاقه، وشرعية التدخل الإنجليزي.
١٣ سبتمبر ١٨٨٢	الجيش الإنجليزي يهزم الجيش المصري في معركة التل الكبير.
١٥ سبتمبر ١٨٨٢	الجيش الإنجليزي يدخل القاهرة، والعسكري والزعيم المصري أحمد عرابي يستسلم له.

Converted by Tiff Combine - (no stamps are applied by registered version)

١٦ أكتوبر ١٨٨٢	بدء محاكمة عرابي ورفاقه.
١٤ ديسمبر ١٨٨٢	الخديوي توفيق يعدل حكم الإعدام الصادر على أحمد عرابي وزملائه إلى النفي، ويصادر أملاكهم.
٢٨ ديسمبر ١٨٨٢	عرابي ورفاقه يبحرون إلى سيلان (يبقون ١٧ عامًا).
١٩ يناير ١٨٩٩	مصر وإنجلترا يتفقان على اقتسام السيادة على السودان.
١٣ يونية ١٩٠٦	فظيعة دنشواي.
٢٩ يونية ١٩٠٦	تنفيذ حكم الإعدام شنقًا في شهداء دنشواي.
١٨ نوفمبر ١٩١٤	إنجلترا تلغي الوصاية العثمانية على مصر، وتفرض عليها حمايتها.
١٧ ديسمبر ١٩١٤	الإنجليز يخلعون سلطان مصر عباس حلمي الثاني.
١٨ ديسمبر ١٩١٤	إنجلترا تعلن الحماية على مصر، وتعين ماكماهون مندوبًا ساميًا.
١٩ ديسمبر ١٩١٤	السلطان حسين كامل يتولى عرش مصر.
٨ مارس ١٩١٩	السلطات الإنجليزية تقبض على سعد زغلول ورفاقه، وتنفيهم لجزيرة مالطة.
٩ مارس ١٩١٩	بدء أحداث ثورة ١٩١٩
٧ أبريل ١٩١٩	الإفراج عن سعد زغلول ورفاقه، وسفرهم لحضور مؤتمر الصلح بباريس.
٩ ديسمبر ١٩٢٠	تقرير لجنة ميلنر يوصي برفع الحماية عن مصر.

Converted by Tiff Combine - (no stamps are applied by registered version)

٢١ فبراير ١٩٢٢	إعلان انتهاء الحماية الإنجليزية على مصر.
٢٨ فبراير ١٩٢٢	صدور تصريح ٢٨ فبراير (وفيه اعترفت إنجلترا باستقلال مصر، فيما عدا أربع تحفظات).
١٥ مارس ١٩٢٢	إعلان استقلال مصر.
٢٨ نوفمبر ١٩٢٢	إنجلترا تعلن استقلال مصر «السياسي».
١٨ أبريل ١٩٢٣	سلطان مصر فؤاد يصبح ملكًا.
١٩ نوفمبر ١٩٢٤	جماعة اليد السوداء تعتدي على سردار الجيش وحاكم السودان الإنجليزي لي ستاك (يموت ٢١ نوفمبر).
٢٢ نوفمبر ١٩٢٤	اللنبي يقدم إنذارًا لرئيس الحكومة المصرية سعد زغلول، (بسبب اغتيال لي ستاك).
٢٦ أغسطس ١٩٣٦	توقيع معاهدة ٣٦ بين مصر وإنجلترا.
٤ فبراير ١٩٤٢	وحدات عسكرية إنجليزية تحاصر قصر عابدين لفرض النحاس رئيسًا للوزراء.
٢٠ ديسمبر ١٩٤٥	رئيس وزراء مصر النقراشي يطالب بريطانيا بتعديل معاهدة ١٩٣٦.
٩ يوليه ١٩٤٦	إنزال علم بريطانيا من قلعة القاهرة.
٢٥ يناير ١٩٥٢	القوات البريطانية تضرب محافظة الإسماعيلية بالقنابل (تقتل ٦٤ شرطيًا مصريًا وتصيب عشرات).
١٢ فبراير ١٩٥٣	توقيع الاتفاق المصري البريطاني بشأن السودان.
٢٧ يوليه ١٩٥٤	الاتفاق على جلاء القوات البريطانية عن مصر.

Converted by Tiff Combine - (no stamps are applied by registered version)

١٩ أكتوبر ١٩٥٤	توقيع اتفاقية جلاء القوات البريطانية عن مصر.
١٣ يونية ١٩٥٦	جلاء آخر الجنود الإنجليز عن منطقة قناة السويس.
٢ أغسطس ١٩٥٦	بريطانيا وفرنسا تبدءان محادثاتهما السرية لغزو مصر.
١٤ سبتمبر ١٩٥٦	بريطانيا وفرنسا تسحبان مرشديهما في قناة السويس.
٣٠ سبتمبر ١٩٥٦	بريطانيا وفرنسا تبدءان اجتماعات سرية في باريس (حتى أول أكتوبر) لغزو مصر.
٢٢ أكتوبر ١٩٥٦	بريطانيا وفرنسا واسرائيل يضعون في سيفر بفرنسا خطة عدوانهم على مصر.
٢٩ أكتوبر ١٩٥٦	إسرائيل تهاجم القوات المصرية في سيناء (في بداية العدوان الثلاثي على مصر).
٣٠ أكتوبر ١٩٥٦	بريطانيا وفرنسا يوجهان إنذارًا لمصر بوقف القتال، وبأن تحتل قواتها منطقة قناة السويس (ومصر ترفض الإنذار).
٣١ أكتوبر ١٩٥٦	طائرات بريطانيا وفرنسا تغير على مصر.
٤ نوفمبر ١٩٥٦	المظليون البريطانيون والفرنسيون يهبطون على بورسعيد، ومعركة بحرية بين زوارق مصر وسفن بريطانيا وفرنسا، تُغرق مصر على أثرها سفنًا في مجرى قناة السويس.
٥ نوفمبر ١٩٥٦	قوات بريطانيا وفرنسا تبدأ غزو مصر، والاتحاد السوفييتي ينذر بريطانيا وفرنسا وإسرائيل بالتدخل، والولايات المتحدة الأمريكية تطالبهم بوقف عدوانهم.

Converted by Tiff Combine - (no stamps are applied by registered version)

٧ نوفمبر ١٩٥٦	قوات بريطانيا وفرنسا توقف القتال.
١٢ نوفمبر ١٩٥٦	القوات الدولية تبدأ مهامها حول قناة السويس.
٢٣ ديسمبر ١٩٥٦	القوات البريطانية والفرنسية تتم انسحابها من مصر.

Converted by Tiff Combine - (no stamps are applied by registered version)

نظارات ووزارات مصر

٢٨ أغسطس ١٨٧٨	أمر عالٍ بنظام النظارة في مصر، وتعيين نوبار أول ناظر بها.
١٠ مارس ١٨٧٩	محمد توفيق يؤلف نظارته الأولى.
٧ أبريل ١٨٧٩	نظارة محمد شريف الأولى.
٥ يوليه ١٨٧٩	نظارة محمد شريف الثانية.
١٨ أغسطس ١٨٧٩	نظارة محمد توفيق الثانية.
٢١ سبتمبر ١٨٧٩	نظارة مصطفى رياض الأولى.
١٤ سبتمبر ١٨٨١	نظارة محمد شريف الثالثة.
٤ فبراير ١٨٨٢	نظارة محمود سامي البارودي.
٢٧ يونيه ١٨٨٢	نظارة اسماعيل راغب.
٢١ اغسطس ١٨٨٢	نظارة محمد شريف الرابعة.
١٠ يناير ١٨٨٤	نظارة نوبار الثانية.
٩ يونيه ١٨٨٨	نظارة مصطفى رياض الثانية.
١٤ مايو ١٨٩١	نظارة مصطفى فهمي الأولى.
١٥ يناير ١٨٩٢	نظارة حسين فخري.
١٩ يناير ١٨٩٣	نظارة مصطفى رياض الثالثة.
١٥ أبريل ١٨٩٤	نظارة نوبار الثالثة.

Converted by Tiff Combine - (no stamps are applied by registered version)

١٢ نوفمبر ١٨٩٥	نظارة مصطفى فهمي الثانية.
١٣ نوفمبر ١٩٠٨	نظارة بطرس غالي.
٢٣ فبراير ١٩١٠	نظارة محمد سعيد الأولى.
٥ أبريل ١٩١٤	نظارة حسين رشدي الأولى.
١٩ فبراير ١٩١٤	**فرضت إنجلترا حمايتها على مصر، وتحولت النظارات إلى وزارات:**
١٩ ديسمبر ١٩١٤	وزارة حسين رشدي الثانية.
١٠ أكتوبر ١٩١٧	وزارة حسين رشدي الثالثة.
٢٢ أبريل ١٩١٩	وزارة حسين رشدي الرابعة.
٢٠ مايو ١٩١٩	وزارة محمد سعيد الثانية.
٢٠ نوفمبر ١٩١٩	وزارة يوسف وهبه.
٢١ مايو ١٩٢٠	وزارة توفيق نسيم الأولى.
١٦ مارس ١٩٢١	وزارة عدلي يكن الأولى.
١ مارس ١٩٢٢	وزارة عبد الخالق ثروت الأولى.
٣٠ نوفمبر ١٩٢٢	وزارة توفيق نسيم الثانية.
١٥ مارس ١٩٢٣	وزارة يحيى إبراهيم الأولى.
٢٨ يناير ١٩٢٤	وزارة سعد زغلول الأولى.
٢٤ نوفمبر ١٩٢٤	وزارة أحمد زيور الأولى.
١٣ مارس ١٩٢٥	وزارة أحمد زيور الثانية.
٧ يونيه ١٩٢٦	وزارة عدلي يكن الثانية.

Converted by Tiff Combine - (no stamps are applied by registered version)

٢٥ أبريل ١٩٢٧	وزارة عبد الخالق ثروت الثانية.
١٦ مارس ١٩٢٨	وزارة مصطفى النحاس الأولى.
٢٥ يونيه ١٩٢٨	وزارة محمد محمود الأولى.
٣ أكتوبر ١٩٢٩	وزارة عدلي يكن الثالثة.
١ يناير ١٩٣٠	وزارة مصطفى النحاس الثانية.
١٩ يونيه ١٩٣٠	وزارة اسماعيل صدقي الأولى.
٤ يناير ١٩٣٣	وزارة اسماعيل صدقي الثانية.
٢٧ سبتمبر ١٩٣٣	وزارة عبد الفتاح يحيى الأولى.
١٤ نوفمبر ١٩٣٤	وزارة توفيق نسيم الثالثة.
٣٠ يناير ١٩٣٦	وزارة علي ماهر الأولى.
٩ مايو ١٩٣٦	وزارة مصطفى النحاس الثالثة.
١ أغسطس ١٩٣٧	وزارة مصطفى النحاس الرابعة.
٣٠ ديسمبر ١٩٣٧	وزارة محمد محمود الثانية.
٢٧ إبريل ١٩٣٨	وزارة محمد محمود الثالثة.
٢٤ يونيه ١٩٣٨	وزارة محمد محمود الرابعة.
١٨ أغسطس ١٩٣٩	وزارة علي ماهر الثانية.
٢٧ يونيه ١٩٤٠	وزارة حسن صبري.
١٥ نوفمبر ١٩٤٠	وزارة حسين سري الأولى.
٣١ يوليه ١٩٤١	وزارة حسين سري الثانية.

Converted by Tiff Combine - (no stamps are applied by registered version)

٦ فبراير ١٩٤٢	وزارة مصطفى النحاس الخامسة.
٢٦ مايو ١٩٤٢	وزارة مصطفى النحاس السادسة.
٨ أكتوبر ١٩٤٤	وزارة أحمد ماهر الأولى.
١٥ يناير ١٩٤٥	وزارة أحمد ماهر الثانية.
٢٤ فبراير ١٩٤٥	وزارة فهمي النقراشي الأولى.
١٦ فبراير ١٩٤٦	وزارة اسماعيل صدقي الثالثة.
٩ ديسمبر ١٩٤٦	وزارة فهمي النقراشي الثانية.
٢٨ ديسمبر ١٩٤٨	وزارة إبراهيم عبد الهادي الأولى.
٢٥ يوليه ١٩٤٩	وزارة حسين سري الثالثة.
٣ نوفمبر ١٩٤٩	وزارة حسين سري الرابعة.
١٢ يناير ١٩٥٠	وزارة مصطفى النحاس السابعة.
٢٧ يناير ١٩٥٢	وزارة علي ماهر الثالثة.
١ مارس ١٩٥٢	وزارة نجيب الهلالي الأولى.
٢ يوليه ١٩٥٢	وزارة حسين سري الخامسة.
٢٢ يوليه ١٩٥٢	وزارة نجيب الهلالي الثانية.
في ٢٣ يوليه	**قامت الثورة العسكرية المصرية :**
٢٤ يوليه ١٩٥٢	وزارة علي ماهر الرابعة.
٦ سبتمبر ١٩٥٢	وزارة علي ماهر الخامسة.
٧ سبتمبر ١٩٥٢	وزارة محمد نجيب الأولى.
١٨ أبريل ١٩٥٣	وزارة جمال عبد الناصر الأولى.

Converted by Tiff Combine - (no stamps are applied by registered version)

١٩ مايو ١٩٥٣	وزارة محمد نجيب الثانية.
٢٥ فبراير ١٩٥٤	وزارة جمال عبد الناصر الثانية.
٨ مارس ١٩٥٤	وزارة محمد نجيب الثالثة.
١٧ أبريل ١٩٥٤	وزارة جمال عبد الناصر الثالثة.
٢٧ يونيه ١٩٥٦	وزارة جمال عبد الناصر الرابعة.
٢٢ فبراير ١٩٥٨	**بعد إعلان الوحدة مع سوريا، أصبحت وزارة مصر مجلسًا تنفيذيًا:**
٧ أبريل ١٩٥٨	وزارة جمال عبد الناصر الخامسة.
٨ أكتوبر ١٩٥٨	نور الدين طراف يؤلف الوزارة.
٢٠ سبتمبر ١٩٦٠	كمال الدين حسين يؤلف الوزارة.
١٨ أكتوبر ١٩٦١	وزارة جمال عبد الناصر السادسة.
٢٩ سبتمبر ١٩٦٢	علي صبري يرأس المجلس التنفيذي.
٢٤ مارس ١٩٦٤	**بعد فصم الاتحاد، أُلِّفتْ** وزارة علي صبري الثانية.
١ أكتوبر ١٩٦٥	وزارة زكريا محي الدين الأولى.
١٠ سبتمبر ١٩٦٦	صدقي سليمان يؤلف الوزارة.
١١ يونيه ١٩٦٧	وزارة زكريا محي الدين الثانية.
١٩ يونيه ١٩٦٧	وزارة جمال عبد الناصر السابعة.
٢٠ مارس ١٩٦٨	وزارة جمال عبد الناصر الثامنة.

Converted by Tiff Combine - (no stamps are applied by registered version)

١٧ أكتوبر ١٩٧٠	وزارة محمود فوزي الأولى.
١٨ نوفمبر ١٩٧٠	وزارة محمود فوزي الثانية.
١٤ مايو ١٩٧١	وزارة محمود فوزي الثالثة.
١٧ يناير ١٩٧٢	عزيز صدقي يؤلف الوزارة.
٢٥ أبريل ١٩٧٣	السادات يؤلف وزارته الأولى.
٢٥ سبتمبر ١٩٧٤	عبد العزيز حجازي يؤلف الوزارة.
١٦ أبريل ١٩٧٥	وزارة ممدوح سالم الأولى.
١٩ سبتمبر ١٩٧٥	محمود فوزي يؤلف وزارته الرابعة في مصر.
١٩ مارس ١٩٧٦	وزارة ممدوح سالم الثانية.
٩ نوفمبر ١٩٧٦	وزارة ممدوح سالم الثالثة.
٢٦ أكتوبر ١٩٧٧	وزارة ممدوح سالم الرابعة.
٩ مايو ١٩٧٨	وزارة ممدوح سالم الخامسة.
٥ أكتوبر ١٩٧٨	مصطفى خليل يؤلف وزارته الأولى.
١٩ يونيه ١٩٧٩	مصطفى خليل يؤلف وزارته الثانية.
١٤ مايو ١٩٨٠	السادات يؤلف وزارته الثانية.
١٤ أكتوبر ١٩٨١	حكومة حسني مبارك.
٢ يناير ١٩٨٢	وزارة فؤاد محي الدين الأولى.
٣١ أغسطس ١٩٨٢	وزارة فؤاد محي الدين الثانية.
٥ يونيه ١٩٨٤	وزارة كمال حسن علي الأولى.

Converted by Tiff Combine - (no stamps are applied by registered version)

١٦ يوليه ١٩٨٤	وزارة كمال حسن علي الثانية.
٤ سبتمبر ١٩٨٥	علي لطفي يؤلف الوزارة.
٩ نوفمبر ١٩٨٦	وزارة عاطف صدقي الأولى.
١٢ أكتوبر ١٩٨٧	وزارة عاطف صدقي الثانية.
١٤ أكتوبر ١٩٩٣	وزارة عاطف صدقي الثالثة.
٤ يناير ١٩٩٦	وزارة كمال الجنزوري الأولى.
٨ يوليه ١٩٩٧	وزارة كمال الجنزوري الثانية.
١٠ أكتوبر ١٩٩٩	وزارة عاطف عبيد.

Converted by Tiff Combine - (no stamps are applied by registered version)

أهم أحداث مصر
قبل ثورة ١٩٥٢ العسكرية

٣٣٢ ق.م	الإسكندر الأكبر يضع أساس مدينة الإسكندرية.
٦٣٩ ميلادية	المسلمون يبدأون فتح مصر.
٦٤١	الجيش العربي يدخل الإسكندرية (بعد حصار دام ١٤ شهرًا).
٢١ يونيه ٩٧٢	افتتاح الجامع الأزهر بالقاهرة، وأداء أول صلاة جمعة فيه.
٨ فبراير ١٢٥٠	معركة المنصورة، ووقوع ملك فرنسا لويس التاسع في أسر المصريين.
٣ سبتمبر ١٢٦٠	قوات قطز وبيبرس تهزم قوات المغولي كتبغا في عين جالوت.
١٣ سبتمبر ١٥١٠	سلطان مصر الغوري يقوم بتجربة فاشلة لاستخدام بارود المدافع عسكريًا.
١٣ أبريل ١٥١٧	السلطان سليم يعدم طومان باي.
١ مارس ١٨١١	مذبحة المماليك بالقلعة، بأمر الوالي محمد علي.
١٤ سبتمبر ١٨٢٢	المصرلوجي الفرنسي شامبليون يفك طلاسم الكتابة الهيروغليفية.

Converted by Tiff Combine - (no stamps are applied by registered version)

١٢ أكتوبر ١٨٢٧	هزيمة أسطول مصر في نافارين.
٢١ ديسمبر ١٨٣٢	انتصار الجيش المصري على التركي في معركة قونية.
٢٤ يونية ١٨٣٩	انتصار القوات المصرية في معركة نصيبين.
٣١ مارس ١٨٤١	مولد الزعيم والعسكري المصري أحمد عرابي.
٥ فبراير ١٨٥٦	السلطان العثماني عبد الحميد يصدر قانون الخط الهمايوني.
٢٥ أبريل ١٨٥٩	بدء الحفر في شق قناة السويس.
١٨ أكتوبر ١٨٦٣	افتتاح دار الآثار المصرية ببولاق.
٢٣ سبتمبر ١٨٦٥	بدء العمل في أول خط سكك حديدية بمصر (بين القاهرة والإسكندرية).
٢٥ نوفمبر ١٨٦٦	افتتاح مجلس شورى النواب.
٤ يناير ١٨٦٨	افتتاح المسرح الكوميدي بحديقة الأزبكية.
١٦ نوفمبر ١٨٦٩	افتتاح قناة السويس للملاحة البحرية.
٢٩ نوفمبر ١٨٦٩	العرض الأول للأوبرا المصرية (بأوبرا ريجولتو).
٢٨ أغسطس ١٨٧٥	افتتاح المحاكم المختلطة.
١ سبتمبر ١٨٧٥	الخديوي اسماعيل يصدر قرارًا باعتماد التقويم الميلادي.
	بدء احداث الثورة العرابية.
٤ فبراير ١٨٨١	أحمد عرابي يقدم مطالبه للخديوي توفيق في مظاهرة
٩ سبتمبر ١٨٨١	للجيش بساحة عابدين.
٧ فبراير ١٨٨٢	صدور الدستور في مصر.

Converted by Tiff Combine - (no stamps are applied by registered version)

٢٩ أكتوبر ١٨٨٨	توقيع اتفاقية القسطنطينية الخاصة بحرية الملاحة في قناة السويس.
١٥ نوفمبر ١٩٠٢	افتتاح المتحف المصري «الانتيكخانة».
٢٩ يونيه ١٩٠٦	تنفيذ حكم الإعدام شنقًا في شهداء فظيعة دنشواي.
١٠ فبراير ١٩٠٨	وفاة الزعيم مصطفى كامل.
٢٥ مارس ١٩٠٩	صدور قانون المطبوعات.
١٠ فبراير ١٩١٠	إبراهيم الورداني يقتل رئيس الوزراء بطرس غالي.
٥ مارس ١٩١٠	بدء انعقاد المؤتمر القبطي في أسيوط.
٢٩ أبريل ١٩١١	بدء انعقاد «المؤتمر المصري» بالقاهرة برئاسة لطفي السيد.
٢١ سبتمبر ١٩١١	وفاة العسكري والزعيم أحمد عرابي.
١٩ أبريل ١٩١٢	ضم السلوم لمصر.
٦ ديسمبر ١٩١٢	الأثري الألماني بوركهارت يكتشف تمثال نفرتيتي في قرية العمارنة.
٢ نوفمبر ١٩١٤	العسكري الإنجليزي ماكسويل يعلن الحماية على مصر (وإنجلترا تصدق على قراره بعد ٤٦ يومًا).
١٣ نوفمبر ١٩١٨	بدء أحداث ثورة ١٩١٩ (بمقابلة سعد وشعراوي وفهمي للمندوب السامي الإنجليزي).
١٥ ديسمبر ١٩١٩	عريان يوسف سعد يغتال رئيس وزراء مصر يوسف وهبه.

Converted by Tiff Combine - (no stamps are applied by registered version)

٤ نوفمبر ١٩٢٢	اكتشاف مقبرة توت عنخ آمون.
٢٦ نوفمبر ١٩٢٢	كارتر وكارنارفون يعرضان محتويات مقبرة توت عنخ آمون.
١٩ أبريل ١٩٢٣	لجنة الثلاثين تعلن الدستور (يوافق عليه في اليوم التالي).
٢٥ مارس ١٩٢٤	بدء العمل بدستور ١٩٢٣، وانعقاد الدورة الأولى لمجلس النواب.
٢٦ أبريل ١٩٢٤	إعلان قيام حزب الوفد باسم «هيئة الوفديين» ومقره النادي السعدي.
٢٣ مارس ١٩٢٥	ملك مصر فؤاد يحل مجلس النواب (بعد ٩ ساعات من انعقاده).
١٠ مايو ١٩٢٦	التصريح لمحطات الإذاعة الأهلية في مصر بإذاعة برامجها.
٣٠ مارس ١٩٢٧	رئيس نيابة مصر محمود نور يحفظ التحقيق في بلاغ الطالب الأزهري خليل حسنين بشأن كتاب طه حسين «الشعر الجاهلي».
٢٣ مارس ١٩٢٧	وفاة الزعيم والرئيس الأسبق سعد زغلول.
٢٨ مارس ١٩٢٨	حسن البنا يؤلف جماعة الإخوان المسلمين.
٢٦ يونيه ١٩٢٨	ملك مصر الأسبق فؤاد يوقف الحياة النيابية.
٣١ مايو ١٩٣٤	بدء الإذاعة الحكومية عن طريق ماركوني من القاهرة.
١٢ ديسمبر ١٩٣٥	عودة العمل بدستور ١٩٢٣، وعودة الحياة النيابية (بعد تعطيلها ٥ سنوات).

Converted by Tiff Combine - (no stamps are applied by registered version)

١ سبتمبر ١٩٣٩	وزارة علي ماهر تعلن الأحكام العرفية.
٢٩ مارس ١٩٤٣	القصر الملكي في مصر يصدر على يدي مكرم عبيد كتابًا أسودًا عن تجاوزات حكومة الوفد.
٢٤ فبراير ١٩٤٥	الجهاز السري لجماعة الإخوان المسلمين يغتال رئيس الوزراء الأسبق أحمد ماهر.
٩ فبراير ١٩٤٦	حادث كوبري عباس (يوم الطلاب المصريين، والحركة الطلابية العالمية).
٢٣ مارس ١٩٤٨	عضوان بالجهاز السري لجماعة الإخوان المسلمين يغتالان المستشار أحمد الخازندار.
١٤ مايو ١٩٤٨	إعلان قيام دولة إسرائيل، وجيوش مصر والأردن وسوريا ولبنان والعراق تدخل فلسطين.
٨ ديسمبر ١٩٤٨	وزارة النقراشي في مصر تحل جماعة الإخوان المسلمين.
٢٨ ديسمبر ١٩٤٨	جماعة الإخوان المسلمين تقتل رئيس الوزراء الأسبق فهمي النقراشي.
١٣ فبراير ١٩٤٩	اغتيال حسن البنا.
٢٤ فبراير ١٩٤٩	مصر وإسرائيل يوقعان على هدنة عسكرية بينهما.
١٤ أكتوبر ١٩٤٩	إلغاء المحاكم المختلطة.
٢٧ أكتوبر ١٩٥١	مصر تلغي معاهدة ١٩٣٦، واتفاقية ١٨٩٩ بشأن السودان مع بريطانيا.
٢٦ يناير ١٩٥٢	حريق القاهرة.

Converted by Tiff Combine - (no stamps are applied by registered version)

ثورة ١٩٥٢ العسكرية

٢٣ يوليه ١٩٥٢	قيام الثورة العسكرية المصرية.
٢٦ يوليه ١٩٥٢	ملك مصر فاروق يتنحى عن العرش لإبنه، ويبارح البلاد من الإسكندرية.
٣٠ أغسطس ١٩٥٢	إلغاء الرتب والألقاب.
١٧ أغسطس ١٩٥٢	محكمة الثورة تقرر بعد محاكمة مختصرة إعدام عاملي المحلة مصطفى خميس ومحمد البقري (يعدمان في ١٣ سبتمبر).
٩سبتمبر ١٩٥٢	صدور قانوني الإصلاح الزراعي وتنظيم الأحزاب السياسية.
٦ أكتوبر ١٩٥٢	الثورة العسكرية في مصر تجبر مصطفى النحاس على التخلي عن رئاسة حزب الوفد لفؤاد سراج الدين.
١٠ ديسمبر ١٩٥٢	الثورة العسكرية المصرية توقف العمل بدستور ١٩٢٣.
١٦ يناير ١٩٥٣	حل الأحزاب السياسية، ومصادرة أموالها (ما عدا جماعة الإخوان المسلمين).
١٨ يونيه ١٩٥٣	إعلان الجمهورية في مصر، ومحمد نجيب أول رئيس لها.

Converted by Tiff Combine - (no stamps are applied by registered version)

٨ نوفمبر ١٩٥٣	مصادرة أموال وممتلكات أعضاء أسرة محمد علي.
٨ يناير ١٩٥٤	بدء التنقيب عن البترول في الصحراء الغربية.
١٤ يناير ١٩٥٤	حل جماعة الإخوان المسلمين، واعتقال رئيسها وبعض أعضائها.
٩ فبراير ١٩٥٤	بدء مشروع الحديد والصلب في أسوان.
٢٤ فبراير ١٩٥٤	مجلس قيادة الثورة العسكرية يفصل من رئاسته محمد نجيب، ويعين جمال عبد الناصر.
٢٧ فبراير ١٩٥٤	مجلس قيادة الثورة الثورة العسكرية المصرية يعيد محمد نجيب لرئاسة مصر.
٦ مارس ١٩٥٤	مجلس الثورة العسكرية يعلن قراره رفع الأحكام العرفية وإجراء انتخابات عامة (يرجع عنها بعد ذلك).
٥ مايو ١٩٥٤	تعطيل جريدة «المصري».
٢٩ يونيه ١٩٥٤	الثورة تحرض الغوغاء على الإعتداء على رئيس مجلس الدولة عبد الرزاق السنهوري في مكتبه (بعد خلافه معها، وكان من أهم منظميها).
٢٦ أكتوبر ١٩٥٤	الإخوان المسلمون يحاولون اغتيال عبد الناصر بالرصاص بميدان المنشية بالإسكندرية.
٢٩ أكتوبر ١٩٥٤	الثورة العسكرية المصرية تحل جماعة الإخوان المسلمين.
١٣ نوفمبر ١٩٥٤	الثورة تقيل الرئيس محمد نجيب، وتتحفظ عليه بمنزل بالمرج.

Converted by Tiff Combine - (no stamps are applied by registered version)

١٥ سبتمبر ١٩٥٥	مصر تكسر احتكار السلاح، بعقد صفقة أسلحة كبيرة مع تشيكوسلوفاكيا.
١٩ سبتمبر ١٩٥٥	إلغاء المحاكم الشرعية والملية.
١٦ يناير ١٩٥٦	إعلان الدستور الأول للثورة.
٤ يونيه ١٩٥٦	مصر تعلن أنها لن تجدد امتياز شركة قناة السويس عند انتهائه في ١٩٦٩.
١٣ يونيه ١٩٥٦	جلاء آخر الجنود الإنجليز عن منطقة قناة السويس.
٢٣ يونيه ١٩٥٦	انتخاب جمال عبد الناصر رئيسًا لمصر.
١٨ يوليه ١٩٥٦	الولايات المتحدة الأمريكية تسحب وعدها بتمويل بناء السد العالي.
٢٠ يوليه ١٩٥٦	بريطانيا والبنك الدولي يسحبان عرضيهما بتمويل بناء السد العالي.
٢٦ يوليه ١٩٥٦	مصر تؤمم قناة السويس.
١٤ سبتمبر ١٩٥٦	بريطانيا وفرنسا تسحبان مرشديهما في قناة السويس.
٥ أكتوبر ١٩٥٦	مجلس الأمن يقر حرية الملاحة في قناة السويس، والاتحاد السوفييتي يستخدم الفيتو لمنع بحث ملكية القناة.
٢٢ أكتوبر ١٩٥٦	لويد وبينوه وبن جوريون يجتمعون في سيفر بفرنسا (وحتى ٢٤) لوضع الخطوط النهائية لعدوانهم على مصر.
٢٩ أكتوبر ١٩٥٦	القوات الإسرائيلية تجتاح سيناء (فيما يعرف بعملية قادش).

Converted by Tiff Combine - (no stamps are applied by registered version)

٣٠ أكتوبر ١٩٥٦	بريطانيا وفرنسا ينذران مصر لوقف القتال، وقواتهما تحتل منطقة قناة السويس (مصر ترفض الإنذار).
٣٠ أكتوبر ١٩٥٦	نسف خطوط أنابيب بترول العراق إلى اللاذقية وبانياس بسوريا.
٣١ أكتوبر ١٩٥٦	طائرات انجلترا وفرنسا تغير على المطارات المصرية، ومصر تقطع علاقاتها بهما.
٢ نوفمبر ١٩٥٦	السوريون ينسفون ٣ محطات لضخ البترول من كركوك إلى ميناء بانياس.
٤ نوفمبر ١٩٥٦	المظليون البريطانيون والفرنسيون يهبطون على بورسعيد، وقيام معركة البرلس البحرية بين الزوارق المصرية وبعض قطع الأسطولين البريطاني والفرنسي، ثم مصر تغرق سفنًا في القناة لوقف الملاحة بها.
٥ نوفمبر ١٩٥٦	الاتحاد السوفييتي ينذر بريطانيا وفرنسا وإسرائيل بالتدخل عسكريًا، والولايات المتحدة الأمريكية تطالبهم بوقف عدوانهم.
٧ نوفمبر ١٩٥٦	بريطانيا وفرنسا وإسرائيل تمتثل للإنذار الروسي، والمطالبة الأمريكية، ويوقفون القتال حول قناة السويس.
١٢ نوفمبر ١٩٥٦	القوات الدولية تتخذ مواقعها حول قناة السويس.
٥ ديسمبر ١٩٥٦	بداية انسحاب القوات البريطانية والفرنسية بعد عدوان ١٩٥٦.

Converted by Tiff Combine - (no stamps are applied by registered version)

٢٣ ديسمبر ١٩٥٦	اتمام انسحاب قوات العدوان البريطانية والفرنسية عن القناة (عيد النصر).
١٠ أبريل ١٩٥٧	إعادة فتح قناة السويس للملاحة البحرية.
٢٨ مايو ١٩٥٧	إعلان تشكيل الاتحاد القومي.
٢٣ يوليه ١٩٥٧	انعقاد مجلس الأمة (أول مجلس تشريعي بعد قيام الثورة).
١ فبراير ١٩٥٨	إعلان الوحدة بين مصر وسوريا.
٥ فبراير ١٩٥٨	مصر تصدر دستورًا مؤقتًا، بعد إعلان الوحدة مع سوريا.
١٩ فبراير ١٩٥٨	بدء المفاوضات في روما لتعويض حملة أسهم شركة قناة السويس.
٢٢ فبراير ١٩٥٨	بدء الوحدة بين مصر وسوريا.
٦ مارس ١٩٥٨	إعلان دستور جمهورية مصر العربية (مصر وسوريا) في دمشق.
٢٧ ديسمبر ١٩٥٨	توقيع الاتفاق مع الاتحاد السوفييتي لبناء المرحلة الأولى من السد العالي.
٢٢ أكتوبر ١٩٥٩	تعيين عبد الحكيم عامر حاكمًا للإقليم الشمالي (سوريا)
٣٠ ديسمبر ١٩٥٩	وزراء البعث السوري الأربعة في حكومة الوحدة يقدمون استقالاتهم.
٧ يناير ١٩٦٠	وضع حجر أساس بناء السد العالي.

Converted by Tiff Combine - (no stamps are applied by registered version)

١١ فبراير ١٩٦٠	تأميم بنكي الأهلي ومصر.
٢٤ مايو ١٩٦٠	صدور قانون تنظيم الصحافة.
٢٥ يوليه ١٩٦١	صدور قانون جديد يحدد الملكية الزراعية للأسرة بمائة فدان.
١٩ نوفمبر ١٩٦١	انعقاد مؤتمر أقطاب دول عدم الانحياز في القاهرة.
١٦ يناير ١٩٦٢	يوسف صديق يستقيل من مجلس الثورة (احتجاجًا على إلغاء الدستور).
٢١ مايو ١٩٦٢	حل الأحزاب السياسية، وتأجيل قيام حكم نيابي، وإعلان الميثاق الوطني.
٣٠ يونيه ١٩٦٢	إقرار الميثاق الوطني.
٢ يوليه ١٩٦٢	قيام الاتحاد الاشتراكي.
٢٦ يوليه ١٩٦٢	إعلان مجانية التعليم في جميع مراحله.
٧ ديسمبر ١٩٦٢	صدور القانون الأساسي للاتحاد الاشتراكي.
٢٦ مارس ١٩٦٣	افتتاح مجلس الأمة (يضم لأول مرة ٥٠ بالمئة من العمال والفلاحين).
٢٤ مارس ١٩٦٤	عامل: أنور سلامة، وسيدة: حكمت أبو زيد يتوليان لأول مرة حقيبتي العمل والشئون الاجتماعية.
٢٣ أغسطس ١٩٦٥	وفاة الزعيم والرئيس الأسبق مصطفى النحاس.
٢٩ أغسطس ١٩٦٦	إعدام الأديب والسياسي الإخواني سيد قطب.
٢٢ مايو ١٩٦٧	إعلان إغلاق خليج العقبة في وجه السفن الاسرائيلية.

Converted by Tiff Combine - (no stamps are applied by registered version)

٥ يونيه ١٩٦٧	بدء حرب الأيام الستة بين الدول العربية وإسرائيل.
١٥ ديسمبر ١٩٦٧	انسحاب كامل القوات المصرية من اليمن.
٩ يونيه ١٩٦٧	جمال عبد الناصر يعلن عقب هزيمة ٦ يونيه تنحيه عن الحكم، والجماهير المصرية تطالب ليلة ٩/١٠ بعودته.
٣٠ مارس ١٩٦٨	إعلان بيان ٣٠ مارس للأدباء والفنانين.
١٩ نوفمبر ١٩٦٨	انفجار المظاهرات الطلابية في المنصورة، ثم القاهرة والإسكندرية، ضد النظام الناصري.
٢٨ سبتمبر ١٩٦٩	وفاة جمال عبد الناصر.

الثورة المضادة

١٦ أكتوبر ١٩٦٩	السادات يتولى رئاسة مصر.
٢٣ يوليه ١٩٧٠	الانتهاء من بناء السد العالي.
٨ أغسطس ١٩٧٠	انتهاء حرب الاستنزاف التي شنتها مصر على اسرائيل.
٢٨ ديسمبر ١٩٧٠	تصفية الحراسات.
١٥ مايو ١٩٧١	السادات يعلن عن بدء ثورة «التصحيح».
٢٧ مايو ١٩٧١	توقيع معاهدة صداقة وتعاون بين مصر والاتحاد السوفييتي.
٢٧ أغسطس ١٩٧١	توقيع الاتفاق الصناعي بين مصر والاتحاد السوفييتي لبناء مجمع الحديد والصلب.

Converted by Tiff Combine - (no stamps are applied by registered version)

١١ أكتوبر ١٩٧١	انعقاد اول مجلس شعب.
٢٨ أكتوبر ١٩٧١	احتراق دار الأوبرا بالقاهرة.
١٨ يوليه ١٩٧٢	السادات يطالب الاتحاد السوفييتي بسحب خبرائه من مصر.
٨ يناير ١٩٧٣	القبض على مئات المفكرين والكتاب والصحفيين والعمال.
٦ أكتوبر ١٩٧٣	بدء حرب أكتوبر مع إسرائيل، بعبور القوات المصرية قناة السويس.
٥ يونيه ١٩٧٥	إعادة فتح قناة السويس (بعد حرب ٦ أكتوبر ١٩٧٣).
١ سبتمبر ١٩٧٥	مصر وإسرائيل يتفقان على جلاء القوات الإسرائيلية من مصر.
١٨ يناير ١٩٧٧	بداية انتفاضة سكان المدن المصرية ضد حكم السادات.
٢٠ يناير ١٩٧٧	إعلان حظر التجول.
٩ نوفمبر ١٩٧٧	السادات يعلن مبادرته السلمية مع اسرائيل أمام مجلس الشعب المصري.
١٧ نوفمبر ١٩٧٧	استقالة وزير الخارجية اسماعيل فهمي، احتجاجًا على مبادرة السادات.
١٩ نوفمبر ١٩٧٧	السادات يعلن مبادرته السلمية في القدس.

Converted by Tiff Combine - (no stamps are applied by registered version)

٥ ديسمبر ١٩٧٧	خمس دول عربية تقطع علاقاتها بمصر.
٢ يونيه ١٩٧٨	صدور القانون ٣٣ بفرض قيود شديدة على الأعمال السياسية والصحفية والنقابية.
٣١ يوليه ١٩٧٨	السادات يعلن تأليفه الحزب «الوطني الديمقراطي»، فيهرول له أعضاء حزبه «المصري العربي الاشتراكي».
٥ سبتمبر ١٩٧٨	بدء اجتماعات كامب دافيد (حتى ١٧) بين كارتر والسادات وبيجن.
٢٧ أكتوبر ١٩٧٨	السادات وبيجن يتقاسمان جائزة نوبل للسلام.
٢٦ مارس ١٩٧٩	توقيع معاهدة كامب دافيد.
١٤ مايو ١٩٨٠	إلغاء الأحكام العرفية.
٢٥ أكتوبر ١٩٨٠	افتتاح نفق أحمد حمدي (يربط لأول مرة بين وادي النيل وسيناء).
١٢ يونيه ١٩٨١	بداية الاضطرابات الطائفية (حتى ١٧ يونيه) في الزاوية الحمراء بالقاهرة.
٥ سبتمبر ١٩٨١	السادات يعزل بابا الأقباط الأرثوذكس شنوده، ويحدد إقامته.
٦ أكتوبر ١٩٨١	اغتيال العسكري والرئيس الأسبق السادات.
٨ أكتوبر ١٩٨١	المتأسلمون في مدينة أسيوط يسيطرون على المدينة (عشرة أيام).

Converted by Tiff Combine - (no stamps are applied by registered version)

١٤ أكتوبر ١٩٨١	مبارك يخلف السادات في رئاسة مصر، ويؤلف حكومة برئاسته.
٢ أبريل ١٩٨٣	بدء شق مترو الأنفاق بالقاهرة.
٧ يوليه ١٩٨٤	إعادة العلاقات الدبلوماسية بين مصر والاتحاد السوفييتي.
١٠ أكتوبر ١٩٨٥	أربع مقاتلات أمريكية تختطف طائرة ركاب مصرية متجهة إلى المغرب، وتجبرها على الهبوط في مطار كاتانا العسكري الأطلنطي.
٤ فبراير ١٩٨٧	حل مجلس الشعب.
٢٨ سبتمبر ١٩٨٧	افتتاح أول خطوط مترو الأنفاق بالقاهرة.
١٣ أكتوبر ١٩٨٨	الأديب والروائي المصري نجيب محفوظ يفوز بجائزة نوبل في الأدب.
٢٣ مايو ١٩٨٩	عودة مصر لعضوية الجامعة العربية.
١١ فبراير ١٩٩٠	بدء عمل لجنة إحياء مكتبة الإسكندرية.
١٢ أكتوبر ١٩٩٠	المتأسلمون يغتالون رئيس مجلس الشعب رفعت المحجوب.
٧ يناير ١٩٩٢	لجنة من البحوث الإسلامية بالأزهر تصادر كتب سعيد العشماوي بمعرض الكتاب الدولي.
٦ يونيه ١٩٩٢	المتأسلمون يغتالون المفكر والأديب فرج فوده (يموت ليلة ٨/٩ يونيه).

Converted by Tiff Combine - (no stamps are applied by registered version)

١٧ أكتوبر ١٩٩٢	المتأسلمون يحرقون كنيسة في صعيد مصر، ويعتدون على بعض أقباطها.
٢٥ نوفمبر ١٩٩٣	نجاة رئيس الوزراء عاطف صدقي من محاولة المتأسلمين نسف سيارته.
١٤ أكتوبر ١٩٩٤	المتأسلمون يطعنون الروائي النوبلي نجيب محفوظ بخنجر في رقبته.
٢٦ يونيه ١٩٩٥	المتأسلمون يحاولون اغتيال الرئيس مبارك في أديس أبابا.
٦ يناير ١٩٩٧	بدء العمل في حفر قناة توشكى.
١٣ أكتوبر ١٩٩٧	المتأسلمون في أبو قرقاص يقتلون ١١ شرطيًا ويصيبون آخرين.
١٨ نوفمبر ١٩٩٧	الرئيس مبارك يقيل وزير الداخلية حسن الألفي.
٢٥ أكتوبر ١٩٩٨	إطلاق مياه النيل إلى سيناء لأول مرة عبر ترعة السلام.
٧ يونية ١٩٩٩	افتتاح مؤتمر حقوق الإنسان والتنمية بالقاهرة، والمتحدث الرسمي لوزارة الخارجية الأمريكية ينتقد قانون الجمعيات الخيرية الجديد في مصر.
٣١ ديسمبر ١٩٩٩	اضطرابات دموية في قرية الكشح بصعيد مصر بين المسلمين والأقباط تؤدي لمقتل ٢٠ وإصابة عشرات.

Converted by Tiff Combine - (no stamps are applied by registered version)

أهم أحداث الشرق العربي
قبل قيام دولة إسرائيل

٢٩ نوفمبر ١٢٦١	المغول يدخلون بغداد.
٤ يوليه ١١٨٧	قوات صلاح الدين تهزم الصليبيين في معركة حطين.
٢ أكتوبر ١١٨٧	المسلمون بقيادة صلاح الدين الأيوبي يستعيدون القدس.
١٠ نوفمبر ١٧٢٩	قوات مسقط تهزم البرتغاليين، وتحرر مدينة ممباسا.
٢٧ فبراير ١٨٢٠	سلطان تركيا محمود الثاني يأمر بقطع رأس عاهل الأسرة السعودية.
١٦ مارس ١٨٣٠	بدء احتلال فرنسا للجزائر.
١١ سبتمبر ١٨٤٠	البحرية الإنجليزية تقصف بيروت بالقنابل.
١٠ سبتمبر ١٨٤٤	عقد معاهدة طنجة بين المغرب وفرنسا.
٢٢ أكتوبر ١٨٥٩	أسبانيا تعلن الحرب على المغرب.
٩ يونيه ١٨٦١	تشكيل دولة جبل لبنان.
٢٦ يناير ١٨٨٥	قوات المهدي تدخل الخرطوم، وتقتل القائد الإنجليزي جوردون.

Converted by Tiff Combine - (no stamps are applied by registered version)

٢٨ يناير ١٨٩٩	إعلان قيام المملكة العربية السعودية.
١٢ يناير ١٩٠٢	القوات العربية تدخل الرياض.
٤ يونيه ١٩٠٣	وفاة إمام اليمن المنصور، وتولي يحيى حميد الدين.
٨ أبريل ١٩٠٤	توقيع الاتفاق الودي بين إنجلترا وفرنسا حول اقتسام دول شمالي أفريقيا.
٤ أغسطس ١٩٠٧	القوات الفرنسية تتذرع باعتداء على الأجانب المقيمين في المغرب، كي تقصف الدار البيضاء وتحتلها.
٢٤ أغسطس ١٩٠٨	خلع سلطان المغرب عبد العزيز، وتولي عبد الحفيظ.
٢٨ سبتمبر ١٩١١	إيطاليا تعلن الحرب على تركيا، وتبدأ غزو ليبيا.
٣٠ مارس ١٩١٢	توقيع معاهدة بين فرنسا والمغرب، تضع الأولى بموجبها الثانية تحت حمايتها.
١٩ أكتوبر ١٩١٢	تركيا تتنازل لإيطاليا عن ليبيا في معاهدة لوزان أوشي.
١٧ يوليه ١٩١٣	وفاة حاكم قطر الشيخ قاسم، وتولية عبد الله.
٢٧ أكتوبر ١٩١٣	إنجلترا تعلن الحماية على الكويت.
١٢ نوفمبر ١٩١٤	الإنجليز يحتلون البصرة.
١ ديسمبر ١٩١٤	القوات الإنجليزية تهاجم دول الخليج.
٣ يونيه ١٩١٥	القوات الإنجليزية تحتل كوت العمارة بالعراق.
٢٤ نوفمبر ١٩١٥	هزيمة القوات الإنجليزية قرب المدائن بالعراق.
٢٩ نوفمبر ١٩١٥	وفاة حاكم الكويت الشيخ مبارك الصباح، وتولي جابر.

Converted by Tiff Combine - (no stamps are applied by registered version)

٦ ديسمبر ١٩١٥	إنجلترا تعقد معاهدة «دارين» مع العاهل السعودي عبد العزيز آل سعود.
٩ مارس ١٩١٦	إنجلترا وفرنسا وروسيا يوقعون في بطرسبورج معاهدة «سايكس بيكو» لاقتسام النفوذ في الشرق الأوسط (يعلن عنه تروتسكي في ٨ نوفمبر ١٧).
٢٩ أبريل ١٩١٦	استسلام القوات الإنجليزية في كوت العمارة بالعراق.
١٠ يونيه ١٩١٦	بدء ثورة الشريف حسين العربية.
٢٢ أكتوبر ١٩١٦	الشريف حسين يصبح ملكًا على الحجاز.
١٥ يونية ١٩١٦	قوات الشريف حسين تنتزع المدينة من الأتراك.
٢ نوفمبر ١٩١٦	قوات الشريف حسين تنتزع مكة من الأتراك.
١١ مارس ١٩١٧	القوات الإنجليزية تهزم القوات التركية، وتدخل بغداد.
٦ يوليه ١٩١٧	قوات فيصل العربية مع «لورانس العرب» تستولي على العقبة.
٨ نوفمبر ١٩١٧	تروتسكي يعلن مضمون اتفاق بطرسبورج «سايكس بيكو» بين إنجلترا وفرنسا وروسيا.
٣٠ أكتوبر ١٩١٨	فيصل على رأس قواته يدخل دمشق، ويعلن قيام الدولة العربية.
٥ ديسمبر ١٩١٨	بدء الثورة السورية على الفرنسيين.
١٥ سبتمبر ١٩١٩	مؤتمر فرساي يطلق أيدي فرنسا في سوريا، وإنجلترا في العراق وفلسطين.

Converted by Tiff Combine - (no stamps are applied by registered version)

٢٥ أبريل ١٩٢٠	مؤتمر سان ريمو يجعل لانجلترا الوصاية على فلسطين والعراق، ولفرنسا الوصاية على سوريا ولبنان.
٢٤ يوليه ١٩٢٠	معركة «ميسلون» بين القوات العربية والفرنسية، والفرنسيون يدخلون حلب ويطردون منها قوات فيصل.
١ سبتمبر ١٩٢٠	فرنسا تعلن قيام دولة لبنان.
٢٥ سبتمبر ١٩٢٠	الفرنسيون يهزمون قوات فيصل، ويدخلون دمشق.
٢٣ نوفمبر ١٩٢٠	إنجلترا وفرنسا يتفقان على الحدود التي تفصل بين سوريا وفلسطين.
١٢ مارس ١٩٢١	وزير المستعمرات الإنجليزي تشرشل يرأس مؤتمرًا بالقاهرة (يقرر تعيين فيصل ملكًا على العراق).
٢٨ مارس ١٩٢١	وزير المستعمرات الإنجليزي تشرشل يلتقي الأمير عبد الله في القدس، ويقرر توليه ملكًا على شرقي الأردن، مع تخليه عن مطالبه في العراق.
٢٣ أغسطس ١٩٢١	فيصل يتولى ملك العراق.
١ سبتمبر ١٩٢١	إنجلترا تعلن تولي عبد الله عرش شرقي الأردن.
١٩ سبتمبر ١٩٢١	قيام ثورة عبد الكريم الخطابي في المغرب ضد الأسبانيين.
١١ سبتمبر ١٩٢٢	انجلترا تعلن وصايتها على فلسطين.
٢٩ سبتمبر ١٩٢٢	بدء انتداب انجلترا وصية على فلسطين.

Converted by Tiff Combine - (no stamps are applied by registered version)

١٦ أكتوبر ١٩٢٤	عبد العزيز آل سعود يدخل مكة على رأس قواته.
٨ يناير ١٩٢٦	عبد العزيز آل سعود يتولى ملك الحجاز، بمبايعة أهالي جدة ومكة ونجد وتوابعها.
٥ مارس ١٩٢٦	تركيا تتنازل للعراق عن مدينة الموصل وما حولها.
٢٣ مايو ١٩٢٦	صدور الدستور اللبناني.
٢٠ يونيه ١٩٢٧	انتهاء ثورة الدروز في سوريا.
١٥ أكتوبر ١٩٢٧	بداية تدفق البترول العراقي من كركوك.
١٨ نوفمبر ١٩٢٧	تولي السلطان محمد الخامس عرش المغرب.
٥ مايو ١٩٣١	بن باديس يؤسس في الجزائر جمعية العلماء المسلمين.
١٥ سبتمبر ١٩٣١	إيطاليا تعدم الزعيم الليبي عمر المختار.
٧ يونيه ١٩٣٢	انتخاب هاشم الأتاسي رئيسًا للجمهورية السورية.
١٨ سبتمبر ١٩٣٢	بدء إطلاق اسم «المملكة العربية السعودية» على نجد والحجاز وملحقاتهما.
١٦ نوفمبر ١٩٣٢	أنطون سعادة يؤلف الحزب القومي الاجتماعي السوري (الشعب).
٩ ديسمبر ١٩٣٢	وفاة حاكم البحرين الشيخ عيسى آل خليفة، وتولية أحمد.
٢٢ ديسمبر ١٩٣٢	إعلان قيام المملكة العربية السعودية.
١٣ ديسمبر ١٩٣٣	غازي الأول يتولى ملك العراق.

Converted by Tiff Combine - (no stamps are applied by registered version)

٣ أكتوبر ١٩٣٣	انتهاء الانتداب الإنجليزي على العراق، وانضمامه إلى عصبة الأمم.
١ يناير ١٩٣٤	ليبيا تصبح مستعمرة إيطالية.
٢ مارس ١٩٣٤	بدء انعقاد مؤتمر قصر هلال في تونس برئاسة بورقيبة، وتأسيس حزب الدستور الجديد.
٢٠ مايو ١٩٣٤	عقد معاهدة الطائف بين السعودية واليمن.
٢٠ يونيه ١٩٣٤	ليبيا والسودان يتفقان على تخطيط الحدود بينهما.
٣٠ أكتوبر ١٩٣٤	السعد يتولى رئاسة الجمهورية اللبنانية.
١٤ نوفمبر ١٩٣٥	مولد ملك الأردن حسين بن طلال.
٢٠ يناير ١٩٣٦	إميل أده يصبح رئيسًا للبنان
٢٩ أكتوبر ١٩٣٦	بكر صدقي يقود انقلابًا عسكريًا في العراق.
٣ أبريل ١٩٣٩	مقتل ملك العراق غازي الأول (في حادث سيارة).
١ أبريل ١٩٤١	بداية حركة رشيد عالي الكيلاني في العراق.
٢ مايو ١٩٤١	بدء الثورة على الإنجليز في العراق.
٢٨ مايو ١٩٤١	الإنجليز يقضون على ثورة الكيلاني في العراق، والكيلاني ومفتي فلسطين الحسيني يهربان إلى برلين.
٣١ مايو ١٩٤١	القوات الإنجليزية تسيطر على بغداد.
٢٧ سبتمبر ١٩٤١	إعلان استقلال سوريا.
٢٤ فبراير ١٩٤٢	الشيخ سلمان بن حمد آل خليفة يصبح حاكمًا للبحرين.
١١ يناير ١٩٤٣	علال الفاسي يؤلف حزب الاستقلال المغربي.

Converted by Tiff Combine - (no stamps are applied by registered version)

١٤ يناير ١٩٤٣	نوري السعيد يقدم للإنجليز مشروعه «الهلال الخصيب».
١٧ أغسطس ١٩٤٣	انتخاب شكري القوتلي رئيسًا لسوريا.
٢١ سبتمبر ١٩٤٣	انتخاب بشارة الخوري رئيسًا للبنان.
٢٢ فبراير ١٩٤٥	تأسيس الجامعة العربية (من ٧ دول) بالقاهرة.
٨ مايو ١٩٤٥	فرنسا تقترف مذبحة قسطنطينية في الجزائر.
١٦ مارس ١٩٤٦	فرنسا تطلق سراح الزعيم الجزائري عباس فرحات.
٢٢ مارس ١٩٤٦	توقيع المعاهدة الأردنية البريطانية، وإعلان استقلال الأردن.
١٧ أبريل ١٩٤٦	جلاء القوات الفرنسية عن دمشق.
٢٥ مايو ١٩٤٦	استبدال اسم مملكة شرق الأردن باسم «المملكة الأردنية الهاشمية».
٣٠ يونيه ١٩٤٦	الكويت تصدر أول شحنة من نفطها.
٣١ ديسمبر ١٩٤٦	جلاء القوات الفرنسية عن لبنان.
١٢ فبراير ١٩٤٧	فرنسا تطلق سراح الزعيم المغربي عبد الكريم الخطابي.
٢٩ نوفمبر ١٩٤٧	صدور قرار الأمم المتحدة ١٨١ بتقسيم فلسطين وتدويل القدس.

Converted by Tiff Combine - (no stamps are applied by registered version)

بعد قيام دولة إسرائيل

٩ ديسمبر ١٩٤٧	الخطابي وبورقيبة وخوري والفاسي يؤسسون بالقاهرة لجنة تحرير المغرب العربي.
١٥ يناير ١٩٤٨	عقد معاهد بورتسموث بين العراق وبريطانيا.
١٧ فبراير ١٩٤٨	انقلاب إخواني في اليمن يغتال إمامها يحيى حميد الدين.
١٥ مارس ١٩٤٨	توقيع المعاهدة الجديدة بين الأردن وبريطانيا.
٢٤ يناير ١٩٤٩	ملك الأردن عبد الله يعلن ضم الضفة الغربية إلى بلاده.
٣٠ مارس ١٩٤٩	حسني الزعيم يقود انقلابًا عسكريًا ضد نظام القوتلي في سوريا.
٧ يولية ١٩٤٩	إعدام زعيم الحزب القومي السوري أنطون سعادة.
١٤ أغسطس ١٩٤٩	انقلاب عسكري ضد حسني الزعيم في سوريا، يؤدي إلى قتله.
٨ ديسمبر ١٩٤٩	إنشاء وكالة إغاثة وتشغيل اللاجئين الفلسطنيين.
٩ ديسمبر ١٩٤٩	الأمم المتحدة تقرر تدويل القدس.
١٣ أبريل ١٩٥٠	توقيع اتفاقية الدفاع المشترك والتعاون الاقتصادي العربيين.
٢٤ أبريل ١٩٥٠	بدء توحيد ضفتي الأردن الشرقية والغربية.

Converted by Tiff Combine - (no stamps are applied by registered version)

٣٠ أكتوبر ١٩٥٠	اغتيال سامي الحناوي في بيروت.
٢ ديسمبر ١٩٥٠	المجلس التأسيسي الليبي يعلن إدريس السنوسي ملكًا.
١٦ يوليه ١٩٥١	اغتيال رياض الصلح.
٢٠ يوليه ١٩٥١	فلسطيني يغتال ملك الأردن عبد الله في المسجد الأقصى.
٦ سبتمبر ١٩٥١	تتويج الملك طلال ملكًا على الأردن.
٢٨ نوفمبر ١٩٥١	انقلاب الشيشكلي في سوريا.
٢٩ نوفمبر ١٩٥١	الشيشكلي يجبر رئيس جمهورية سوريا الأتاسي على الاستقالة، فيلجأ إلى العراق.
٨ ديسمبر ١٩٥١	الشيشكلي يتولى السلطة في سوريا، ويعلن الأحكام العرفية.
١٧ ديسمبر ١٩٥١	بدء ثورة بورقيبه من أجل الاستقلال في تونس.
٢٦ مارس ١٩٥٢	الفرنسيون يعتقلون أعضاء الحكومة التونسية وينفونهم إلى جنوب تونس.
٤ يونيه ١٩٥٢	مجلس الأمة الأردني يعزل الملك طلال، وينشيء مجلس وصاية على حسين.
١٧ يونية ١٩٥٢	توقيع معاهدة الدفاع المشترك بين الدول العربية.
١١ أغسطس ١٩٥٢	الملك حسين يتولى عرش الأردن.
٢٤ سبتمبر ١٩٥٢	كميل شمعون يخلف بشارة الخوري في رئاسة لبنان.

Converted by Tiff Combine - (no stamps are applied by registered version)

٢٢ أكتوبر ١٩٥٢	رئيسا مصر والسودان، نجيب والمهدي، يوقعان اتفاقًا تمنح السودان حكمًا ذاتيًا وحق تقرير المصير في ١٩٥٥.
٣١ يناير ١٩٥٣	السلطات الفرنسية تعتقل في تونس الحبيب بورقيبه.
١٠ يوليه ١٩٥٣	الشيشكلي يتولى رئاسة الجمهورية السورية.
٢٠ أغسطس ١٩٥٣	دبابات فرنسا تحاصر قصر ملك المغرب محمد الخامس في الرباط، وتعتقله وتنفيه، وتولي محمد بن عرفه ملكًا.
٢٧ أكتوبر ١٩٥٣	مجلس الأمن يقرر وقف تحويل مجرى نهر الأردن، حتى تتفق على ذلك الأطراف المعنية.
٣٠ أكتوبر ١٩٥٣	المبعوث الأمريكي جونستون يبدأ زيارته لمنطقة الشرق الأوسط (لوضع مشروع تقسيم مياه نهر الأردن بين الأردن وإسرائيل).
٢ نوفمبر ١٩٥٣	الحزب الوحدوي السوداني برئاسة الأزهري يفوز بالأغلبية في الانتخابات.
٩ نوفمبر ١٩٥٣	وفاة الملك عبد العزيز آل سعود، وتولي سعود العرش.
١٤ نوفمبر ١٩٥٣	ليبيا تنضم لجامعة الدول العربية.
٦ يناير ١٩٥٤	اسماعيل الأزهري يتولى رئاسة الوزارة السودانية.
٢٥ فبراير ١٩٥٤	تمرد بعثي عراقي على نظام الشيشكلي في سوريا.
١ مارس ١٩٥٤	الأتاسي يعود لرئاسة الجمهورية السورية.
١ نوفمبر ١٩٥٤	بدء حرب الاستقلال في الجزائر.

Converted by Tiff Combine - (no stamps are applied by registered version)

٢٣ فبراير ١٩٥٥	العراق وتركيا يعلنان قيام حلف بغداد.
٣٠ مارس ١٩٥٥	انضمام بريطانيا لحلف بغداد، وإلغائها معاهدتها مع العراق.
١٠ أغسطس ١٩٥٥	اتفاق ليبيا وفرنسا على الجلاء عن فزان.
١١ أغسطس ١٩٥٥	بداية الحرب الأهلية في السودان.
١٦ نوفمبر ١٩٥٥	ملك المغرب محمد الخامس يعود إلى عاصمته (وسط احتفالات كبيرة، بعد نفيه في ٢٠ أغسطس ٥٣).
١٥ ديسمبر ١٩٥٥	إعلان الجمهورية في السودان.
٢٠ ديسمبر ١٩٥٥	إعلان استقلال السودان (اعتبارًا من ١ يناير ٥٦).
١٩ يناير ١٩٥٦	انضمام السودان لجامعة الدول العربية.
٢ مارس ١٩٥٦	الأردن يستغني عن خدمات رئيس الأركان الإنجليزي جلوب.
٢ مارس ١٩٥٦	إعلان استقلال المغرب.
٢٠ مارس ١٩٥٦	استقلال تونس.
٢٤ مارس ١٩٥٦	انسحاب العراق من حلف بغداد.
٢١ أبريل ١٩٥٦	مصر والسعودية واليمن توقع معاهدة دفاع مشترك في جدة.
١ يونيه ١٩٥٦	جلاء الفرنسيين عن تونس.
١٣ أغسطس ١٩٥٦	تونس تصدر قوانين «الأسرة» تفصل فيها الأحوال الشخصية عن الشريعة الإسلامية.

Converted by Tiff Combine - (no stamps are applied by registered version)

٢٢ أكتوبر ١٩٥٦	فرنسا تختطف طائرة مدنية تحمل قادة تحرير الجزائر.
٢٤ أكتوبر ١٩٥٦	مصر وسوريا والأردن يوقعون على اتفاقية عسكرية ثلاثية.
٥ يناير ١٩٥٧	الرئيس الأمريكي أيزنهاور يقدم للكونجرس الأمريكي مشروعه بملء الفراغ في الشرق الأوسط.
١٣ فبراير ١٩٥٧	إلغاء المعاهدة الأردنية البريطانية المعقودة ١٩٤٨.
١٠ أبريل ١٩٥٧	اضطرابات في الأردن، بسبب خلافات ملكها حسين مع رئيس وزرائه النابلسي ورئيس الأركان أبو نوار (تنتهي بإقالة النابلسي، وتوجه الأسطول السادس الأمريكي إلى شرق البحر الأبيض المتوسط).
٣١ مايو ١٩٥٧	جلاء القوات البريطانية عن قاعدة المفرق الأردنية.
٢٥ يوليه ١٩٥٧	إلغاء الملكية في تونس، وإعلان النظام الجمهوري، وبورقيبة يصبح رئيسًا.
١ أغسطس ١٩٥٧	سلطان المغرب محمد الخامس يصبح ملكًا.
١٤ نوفمبر ١٩٥٧	بريطانيا تعلن استقلال البحرين.
١ فبراير ١٩٥٨	إعلان الوحدة بين مصر وسوريا.
٢٢ فبراير ١٩٥٨	بدء العمل بالوحدة بين مصر وسوريا.
٥ مارس ١٩٥٨	إعلان دستور جمهورية مصر العربية (مصر وسوريا) في دمشق.
٣ يولية ١٩٥٨	بدء انسحاب القوات الفرنسية من تونس.

Converted by Tiff Combine - (no stamps are applied by registered version)

١٤ يوليه ١٩٥٨	قيام الثورة العسكرية العراقية، وتولي عبد الكريم قاسم الرئاسة.
١٤ يوليه ١٩٥٨	الأسطول الأمريكي ينزل ١٠٠٠٠ جندي في لبنان.
١٥ يوليه ١٩٥٨	القوات الأمريكية تدخل بيروت (بطلب من رئيسها كميل شمعون).
١٧ يوليه ١٩٥٨	المظليون الإنجليز ينزلون في الأردن بطلب من الملك حسين.
٣١ يوليه ١٩٥٨	انتخاب فؤاد شهاب رئيسًا للبنان.
١١ سبتمبر ١٩٥٨	الرئيس العراقي قاسم يقيل عبد السلام عارف من جميع مناصبه.
١٩ سبتمبر ١٩٥٨	تأليف أول حكومة جمهورية للجزائر بالقاهرة، برئاسة عباس فرحات.
١٠ نوفمبر ١٩٥٨	طائرتان سوريتان تحاولان اغتيال ملك الأردن حسين (باسقاط طائرته فوق سوريا وهو في طريقه إلى سويسرا).
١٧ نوفمبر ١٩٥٨	انقلاب عسكري يقوده إبراهيم عبود في السودان.
١١ فبراير ١٩٥٩	تكوين اتحاد «إمارات الجنوب العربي» الفيدرالي.
٥ فبراير ١٩٦٠	الرئيس التونسي بورقيبة يدعو التونسيين للإفطار في رمضان للضروريات الاقتصادية والاجتماعية.
٢٩ أغسطس ١٩٦٠	مقتل رئيس وزراء الأردن هزاع مجالي ووزراء آخرين (في انفجار قنبلة برئاسة مجلس الوزراء).

Converted by Tiff Combine - (no stamps are applied by registered version)

٢٦ فبراير ١٩٦١	وفاة ملك المغرب محمد الخامس.
٣ مارس ١٩٦٢	الحسن الثاني يتولى عرش المملكة المغربية.
١٩ يونيه ١٩٦١	إعلان استقلال الكويت، وإلغاء اتفاقيتها ١٨٩٩ مع إنجلترا.
٩ سبتمبر ١٩٦١	مصطفى برزاني يدعو الأكراد للثورة ضد العراق.
١٨ سبتمبر ١٩٦١	انقلاب عسكري في سوريا ضد الوحدة مع مصر.
٢٨ سبتمبر ١٩٦١	سوريا تفض الاتحاد مع مصر.
٢ نوفمبر ١٩٦١	وفاة حاكم البحرين الشيخ سلمان بن حمد آل خليفة.
١٤ ديسمبر ١٩٦١	ناظم القدسي يصبح رئيسًا لسوريا.
١٦ ديسمبر ١٩٦١	الشيخ عيسى بن سلمان بن حمد آل خليفة يتولى حكم البحرين.
٣١ ديسمبر ١٩٦١	تأسيس الصندوق الكويتي للتنمية الصناعية العربية.
٣ مارس ١٩٦٢	الحسن الثاني يتولى عرش المملكة المغربية.
١٨ مارس ١٩٦٢	فرنسا والحكومة الجزائرية المؤقتة يتفقان على إنهاء الاحتلال الفرنسي، ووقف إطلاق النار، وإجراء استفتاء على مستقبل الجزائر.
٢٩ مارس ١٩٦٢	انقلاب عسكري في سوريا يقوده النحلاوي.
٢٠ مايو ١٩٦٢	افتتاح مؤتمر ايفيان لبحث مشكلة الجزائر.
٣ يولية ١٩٦٢	إعلان استقلال الجزائر عن فرنسا (بعد احتلال دام ١٣٢ عامًا).

Converted by Tiff Combine - (no stamps are applied by registered version)

٢ أغسطس ١٩٦٢	بن بيلا يتولى السلطة في الجزائر.
١٦ أغسطس ١٩٦٢	الجزائر تنضم لجامعة الدول العربية.
١٨ سبتمبر ١٩٦٢	وفاة إمام اليمن (مسمومًا ؟).
١٩ سبتمبر ١٩٦٢	سيف الإسلام (البدر) يتولى إمامة اليمن.
٢٥ سبتمبر ١٩٦٢	إعلان قيام الجمهورية الجزائرية.
٢٦ سبتمبر ١٩٦٢	قيام ثورة اليمن، وإعلان الجمهورية فيها برئاسة السلال.
٣١ أكتوبر ١٩٦٢	صدور أول دستور يمني، وانتخاب السلال رئيسًا للجمهورية.
١٠ نوفمبر ١٩٦٢	مصر واليمن يبرمان معاهدة دفاع مشترك، ترسل مصر على إثرها أكثر من ٣٠٠٠٠ جندي إليها.
١٨ يناير ١٩٦٣	عدن تنضم لاتحاد الجنوب العربي.
٨ فبراير ١٩٦٣	عبد السلام عارف ينهي حكم عبد الكريم قاسم في العراق.
٩ فبراير ١٩٦٣	إعدام عبد الكريم قاسم في العراق.
١٤ فبراير ١٩٦٣	انتخاب عبد السلام عارف رئيسًا للعراق.
٨ مارس ١٩٦٣	سقوط رموز حركة انفصال سوريا عن مصر في سوريا.
١٧ مارس ١٩٦٣	زعماء البعث العراقي يحضرون للقاهرة لبحث إقامة وحدة بين مصر وسوريا، وجمال عبد الناصر يرفض.
١٣ سبتمبر ١٩٦٣	انتخاب أحمد بن بيلا رئيسًا للجزائر.

Converted by Tiff Combine - (no stamps are applied by registered version)

١٤ أكتوبر ١٩٦٣	قيام ثورة اليمن الجنوبية الشعبية.
١٥ أكتوبر ١٩٦٣	جلاء القوات البريطانية عن قاعدة بنزرت بتونس.
٢٩ مارس ١٩٦٤	ملك السعودية سعود بن فيصل يسلم سلطاته لشقيقة فيصل.
٦ يولية ١٩٦٤	استقلال الأردن.
٢ نوفمبر ١٩٦٤	تولي الملك فيصل بن عبد العزيز الحكم في المملكة العربية السعودية.
١٩ يونيه ١٩٦٥	الجيش الجزائري بقيادة بومدين ينحي بن بيلا عن الحكم.
٢٤ أغسطس ١٩٦٥	اتفاق جدة بين مصر والسعودية بشأن اليمن.
٢٩ أكتوبر ١٩٦٥	اختطاف الزعيم المغربي بن بركه في باريس.
٢٤ نوفمبر ١٩٦٥	وفاة أمير الكويت عبد الله السالم الصباح.
٢٣ فبراير ١٩٦٦	انقلاب بعثي ضد البعث في سوريا، يقوده جديد والأتاسي والأسد.
١٤ أبريل ١٩٦٦	مصرع الرئيس العراقي عبد السلام عارف (في حادث طائرة).
١٦ مايو ١٩٦٦	الناصريون في بيروت يغتالون الكاتب الصحفي كامل مروه.
٣٠ يونيه ١٩٦٦	اغتيال الزعيم الجزائري محمد بوضياف.
٢٢ نوفمبر ١٩٦٦	صدور قرار بمجلس الأمن ٢٤٢.
٢٧ نوفمبر ١٩٦٦	افتتاح جامعة الكويت.

Converted by Tiff Combine - (no stamps are applied by registered version)

١٥ ديسمبر ١٩٦٧	انسحاب كامل القوات المصرية من اليمن.
٢٧ فبراير ١٩٦٨	إعلان قيام اتحاد الإمارات العربية المتحدة.
١٧ يولية ١٩٦٨	انقلاب عسكري في العراق، يتولى حزب البعث بموجبه السلطة فيها.
٢٣ فبراير ١٩٦٩	وفاة ملك السعودية سعود بن عبد العزيز.
٢٥ مايو ١٩٦٩	جعفر النميري يقود انقلابًا عسكريًا في السودان.
٢٢ يونيه ١٩٦٩	انقلاب في اليمن يودي بنظام قحطان الشعبي.
١ سبتمبر ١٩٦٩	ثورة الفاتح من سبتمبر في ليبيا، وإعلان الجمهورية.
٢٧ ديسمبر ١٩٦٩	إعلان ميثاق طرابلس (بين مصر والسودان وليبيا).
٢٠ يونيه ١٩٧٠	اتمام جلاء الأمريكيين عن قاعدة هويلس بليبيا.
٢٤ يولية ١٩٧٠	السلطان قابوس بن سعيد يتولى حكم عُمان.
٢٥ أغسطس ١٩٧٠	تأميم الصحافة في السودان.
٨ نوفمبر ١٩٧٠	الاتفاق بين مصر والسودان وليبيا على إقامة دولة اتحادية.
١٦ نوفمبر ١٩٧٠	قيام الحركة التصحيحية في سوريا.
١٨ نوفمبر ١٩٧٠	أحمد الخطيب يتولى رئاسة سوريا.
١٢ فبراير ١٩٧١	الرئيس السوداني جعفر النميري يحظر الحزب الشيوعي السوداني.
١٧ أبريل ١٩٧١	توقيع اتفاقية اتحاد الجمهوريات العربية المتحدة (مصر وسوريا وليبيا) في بنغازي.

Converted by Tiff Combine - (no stamps are applied by registered version)

٥ يوليه ١٩٧١	الجيش المغربي يقوم بانقلاب فاشل على الملك الحسن الثاني (في احتفال بالسيخرات).
٢٠ أغسطس ١٩٧١	إعلان دستور اتحاد الجمهوريات العربية المتحدة في دمشق.
١ سبتمبر ١٩٧١	بدء العمل بدستور اتحاد الجمهوريات العربية.
٣ سبتمبر ١٩٧١	استقلال دولة قطر.
١٩ سبتمبر ١٩٧١	انقلاب شيوعي في السودان بقيادة عبد الخالق محجوب (يزيح النميري عن السلطة ٣ أيام).
٢٢ سبتمبر ١٩٧١	النميري (بمساعدة مصر وليبيا) يقضي على الانقلاب الشيوعي في السودان، ثم يعدم زعمائه.
٢٨ نوفمبر ١٩٧١	اغتيال رئيس وزراء الأردن وصفي التل (في القاهرة، على يد فلسطيني).
١ ديسمبر ١٩٧١	انسحاب القوات البريطانية من دولة الإمارات العربية المتحدة.
١٦ ديسمبر ١٩٧١	استقلال البحرين.
٦ فبراير ١٩٧٢	إنشاء صندوق الإنماء العربي بالكويت.
١٢ مارس ١٩٧٢	محاولة الاعتداء على حياة رئيس الجمهورية اللبنانية كميل شمعون.
١ يونيه ١٩٧٢	العراق يعلن تأميم نفطه.
٨ يوليه ١٩٧٢	اغتيال الروائي والأديب الفلسطيني غسان كنفاني (بسيارة ملغومة في بيروت).

Converted by Tiff Combine - (no stamps are applied by registered version)

١٦ أغسطس ١٩٧٢	محاولة اغتيال ملك المغرب الحسن الثاني.
١٢ يناير ١٩٧٤	إعلان قيام وحدة بين ليبيا وتونس باسم الجمهورية العربية الإسلامية.
٤ يولية ١٩٧٤	وفاة مفتي فلسطين أمين الحسيني.
٢٨ أكتوبر ١٩٧٤	مؤتمر القمة العربي بالرباط يقرر أن منظمة تحرير فلسطين هي الممثل الشرعي والوحيد للفلسطينيين.
٢٥ مارس ١٩٧٥	اغتيال ملك السعودية فيصل بن عبد العزيز بيد ابن أخيه فيصل ابن مساعد، وتولي خالد العرش.
١٣ أبريل ١٩٧٥	اندلاع الحرب الأهلية في لبنان.
٦ نوفمبر ١٩٧٥	بدء المسيرة الخضراء في المغرب.
٢٩ فبراير ١٩٧٧	اتفاق السادات ونميري على تشكيل قيادة سياسية موحدة لمصر والسودان.
١٦مارس ١٩٧٧	اغتيال الزعيم اللبناني كمال جنبلاط.
٢٤ يونيه ١٩٧٧	مقتل رئيس اليمن الشمالي الغاشمي برسالة ناسفة.
٥ ديسمبر ١٩٧٧	خمس دول عربية تقطع علاقاتها بمصر بسبب زيارة السادات للقدس.
٣١ ديسمبر ١٩٧٧	وفاة أمير الكويت صباح سالم الصباح.
٢٦ يونيه ١٩٧٨	إعدام رئيس اليمن الجنوبي سالم ربيع.
٢٧ ديسمبر ١٩٧٨	وفاة الرئيس الجزائري بومدين.

Converted by Tiff Combine - (no stamps are applied by registered version)

١٧ أبريل ١٩٧٩	العسكري المنشق سعد حداد يعلن قيام دولة لبنان الحر في شريط جنوبي في حماية اسرائيل.
١٦ يوليه ١٩٧٩	صدام حسين يرأس حزب البعث العراقي، والجمهورية العراقية.
٢١ أبريل ١٩٨٠	علي ناصر محمد يصبح رئيسًا لليمن الديمقراطية.
٢٢ سبتمبر ١٩٨٠	نشوب الحرب بين العراق وإيران.
٢٥ مايو ١٩٨١	السعودية وعمان والبحرين والكويت وقطر والإمارات يؤلفون مجلسًا للتعاون الخليجي.
٩ يناير ١٩٨٢	محاولة انقلاب فاشلة في ليبيا (تتصدى لها قوات سورية وروسية وكوبية).
١٧ فبراير ١٩٨٢	الجيش السوري يخمد ثورتي مدينتي دمشق وحماه.
١٣ يونيه ١٩٨٢	وفاة ملك السعودية خالد بن عبد العزيز، وتولية فهد.
٢٣ أغسطس ١٩٨٢	انتخاب بشير الجميل رئيسًا للبنان.
١٤ سبتمبر ١٩٨٢	اغتيال رئيس لبنان بشير الجميل.
٢١ سبتمبر ١٩٨٢	انتخاب أمين الجميل رئيسًا للبنان.
١٢ أكتوبر ١٩٨٢	مصر والسودان يوقعان اتفاق التكامل بينهما.
٢٣ فبراير ١٩٨٣	بدء العمل في إقامة جسر بين السعودية والبحرين.
١٩ أبريل ١٩٨٣	تفجير سفارة الولايات المتحدة ببيروت بسيارة ملغومة.
٢٣ أبريل ١٩٨٣	تفجير مقر المارينز الأمريكيين والفرنسيين في بيروت بسيارة ملغومة.
١٥ مايو ١٩٨٣	استئناف الحرب الأهلية في السودان.

Converted by Tiff Combine - (no stamps are applied by registered version)

٣١ أكتوبر ١٩٨٣	انعقاد مؤتمر لبنان في جينيف.
١٤ يناير ١٩٨٤	وفاة العسكري اللبناني المنشق سعد حداد.
٢٢ يناير ١٩٨٤	عبد الحميد الإبراهيمي يؤلف حكومة الجزائر.
١٢ مارس ١٩٨٤	انعقاد مؤتمر لوزان بسويسرا للمصالحة الوطنية في لبنان.
١٨ يناير ١٩٨٥	نظام النميري في السودان يقتل المفكر الإسلامي محمود محمد طه بتهمة الردة.
١١ فبراير ١٩٨٥	اتفاق أردني فلسطيني باتخاذ الكونفدرالية أساسًا للحكم.
٦ إبريل ١٩٨٥	سوار الذهب يقود انقلابًا في السودان ضد النميري.
٢٧ ديسمبر ١٩٨٥	مجموعة أبو نضال (بمساعدة ليبيا ؟) تعتدي على مطاري روما وفيينا (وتقتل ٢٠).
١٣ يناير ١٩٨٦	انهيار حكومة الحزب الديمقراطي في جنوب اليمن، وانفراد اليمن الشمالي بالسلطة.
١٥ أبريل ١٩٨٦	عشرات الطائرات الأمريكية تقذف من دون إنذار طرابلس وبنغازي (تقتل وتصيب أكثر من ٥٠٠).
١ أكتوبر ١٩٨٦	حكومة الصادق المهدي السودانية تمنح الجنوب حكمًا ذاتيًا.
٦ نوفمبر ١٩٨٦	انتخاب حيدر العطاس رئيسًا لليمن الجنوبية.
١ يونيه ١٩٨٧	مصرع رئيس الوزراء اللبناني رشيد كرامي (في حادث طائرة).

Converted by Tiff Combine - (no stamps are applied by registered version)

١١ سبتمبر ١٩٨٧	إعلان الهدنة بين ليبيا وتشاد (بعد قتال ٨ شهور).
٧ نوفمبر ١٩٨٧	عزل الحبيب بورقيبة عن رئاسة تونس، وتولي زين العابدين بن علي.
٨ نوفمبر ١٩٨٧	إعلان سياسة «التحول» في تونس.
١٦ مارس ١٩٨٨	القوات العراقية تهاجم مدينة حلبجة الكردية بالغازات السامة (تقتل ٥٠٠ وتصيب آلاف).
١٠ يونيه ١٩٨٨	إعلان قيام اتحاد المغرب العربي (بين ليبيا وتونس والجزائر والمغرب وموريتانيا).
٢١ ديسمبر ١٩٨٨	تفجير طائرة لوكاربي باسكتلندا، ومقتل ٢٧٠ راكبًا وملاحًا، والولايات المتحدة وبريطانيا يتهمان ليبيا بالتفجير.
١٥ فبراير ١٩٨٩	إعلان قيام مجلس التعاون العربي.
١٧ فبراير ١٩٨٩	بدء قيام اتحاد المغرب العربي.
١٦ مايو ١٩٨٩	اغتيال مفتي لبنان حسن خالد ببيروت.
٢٢ مايو ١٩٨٩	اليمن الشمالية والجنوبية تتحدان في دولة واحدة.
٣ يونيه ١٩٨٩	انقلاب عسكري في السودان يقوده البشير (وتؤيده مصر).
٦ يولية ١٩٨٩	إلغاء المقاطعة العربية لمصر.
٢٤ أكتوبر ١٩٨٩	انتهاء الحرب الأهلية اللبنانية رسميًا بإعلان اتفاق الطائف.

Converted by Tiff Combine - (no stamps are applied by registered version)

٥ نوفمبر ١٩٨٩	النواب اللبنانيون المجتمعون بالطائف ينتخبون رينيه معوض رئيسًا للبنان.
٢٣ نوفمبر ١٩٨٩	اغتيال الرئيس اللبناني رينيه معوض.
٢٤ نوفمبر ١٩٨٩	انتخاب إلياس الهراوي رئيسًا للبنان.
١٢ ديسمبر ١٩٨٩	توقيع اتفاقية عدم التدخل في شئون الآخر بين العراق والبحرين.
١٧ يناير ١٩٩٠	إلغاء قوانين مكافحة الشيوعية في الأردن.
١١ مارس ١٩٩٠	جامعة الدول العربية تقرر إعادة أمانتها للقاهرة.
٢٣ أبريل ١٩٩٠	دول مجلس التعاون الخليجي تؤسس صندوقًا للتنمية.
٢ أغسطس ١٩٩٠	قوات صدام العراق تغزو الكويت، وتحتلها في ٤٨ ساعة.
١٠ سبتمبر ١٩٩٠	عودة الجامعة العربية لمقرها في القاهرة.
١٣ أكتوبر ١٩٩٠	الجيش السوري يقود حملة إقصاء ميشيل عون عن بيروت.
١٧ يناير ١٩٩١	بدء حرب تحرير الكويت تنفيذًا لقرار مجلس الأمن.
٢٨ فبراير ١٩٩١	الرئيس الأمريكي بوش يعلن انتهاء حرب تحرير الكويت.
٣ مارس ١٩٩١	العراق يعلن موافقته على شروط مجلس الأمن لإنهاء حرب الكويت.
٦ أبريل ١٩٩١	العراق يوافق على تدمير أسلحته النووية والبيولوجية، ودفع تعويضات لعدوانه على الكويت.

Converted by Tiff Combine - (no stamps are applied by registered version)

١ سبتمبر ١٩٩١	توقيع اتفاق الأمن والدفاع بين سوريا ولبنان.
١١ يناير ١٩٩٢	تنحي الشاذلي بن جديد عن رئاسة الجزائر.
١٤ أبريل ١٩٩٢	صدور قراري مجلس الأمن ٧٣١ و٧٤٨ بفرض عقوبات على ليبيا (تنفذ من ٣٠ إبريل ١٩٩٢، وعلقت ٥ إبريل ١٩٩٩)، ومصر ترفض اقتراح ليبيا تكوين وحدة بين مصر وليبيا.
١٥ أبريل ١٩٩٢	الأمم المتحدة تحظر الطيران فوق ليبيا.
٣٠ أبريل ١٩٩٢	بدء تنفيذ عقوبات مجلس الأمن على ليبيا، بسبب حادث لوكاربي.
١٥ يونيه ١٩٩٢	حزب الله اللبناني يفرج عن آخر الرهائن الغربيين.
٢٩ يونيه ١٩٩٢	اغتيال الزعيم الجزائري محمد بو ضياف.
١٩ أغسطس١٩٩٣	بدء الأزمة السياسية في اليمن (تؤدي إلى حرب أهلية بين شمالها وجنوبها).
١٠ ديسمبر ١٩٩٣	اختفاء الزعيم الليبي منصور الكيخيا (بين مصر وليبيا).
٤ مايو ١٩٩٤	قيام الحرب الأهلية بين شطري اليمن، وتوقيع اتفاق غزة أريحا بين الفلسطينيين واسرائيل.
٢٠ مايو ١٩٩٤	علي سالم البيض يعلن انفصال اليمن الجنوبية عن الشمالية.
٧ يوليه ١٩٩٤	انتهاء الحرب الأهلية في اليمن (بدخول قوات اليمن الشمالية عدن).

Converted by Tiff Combine - (no stamps are applied by registered version)

١٠ نوفمبر ١٩٩٤	العراق يعترف بسيادة وحدود الكويت.
٢٧ يونيه ١٩٩٥	ابن شيخ قطر وخليفته ينحي والده عن الحكم.
١٣ نوفمبر ١٩٩٥	انفجار في قاعدة عسكرية أمريكية في السعودية (مقتل وإصابة ١٦٠ أمريكيًا).
٢٠ يناير ١٩٩٦	الانتخابات النيابية الأولى في فلسطين تسفر عن انتخاب عرفات رئيسًا.
٢٥ يونيه ١٩٩٦	انفجار سيارة ملغومة في قاعدة أمريكية في الخبر بالظهران (مقتل ٢٣ وإصابة ٣٨٥ أمريكيًا).
١ سبتمبر ١٩٩٦	مظاهرات حاشدة في الخرطوم وبعض أنحاء السودان بسبب رفع سعر الخبز.
٣١ مايو ١٩٩٨	محاولة اغتيال فاشلة للعقيد معمر القذافي في ليبيا (يقتل ويصاب فيها عدد من حراسه).
١٠ يونيو ١٩٩٨	منظمة الوحدة الأفريقية ترفع جزئيًا الحظر الجوي الذي فرضه مجلس الأمن على ليبيا.
١٥ أكتوبر ١٩٩٨	انتخاب إميل لحود رئيسًا للبنان.
١٦ ديسمبر ١٩٩٨	الولايات المتحدة الأمريكية وبريطانيا يبدءان قصف العراق من دون إذن مسبق من الأمم المتحدة.
١٠ مارس ١٩٩٩	القضاء الفرنسي يصدر أحكامًا غيابية بالسجن المؤبد على ٦ ليبيين في قضية بوتا (طائرة النيجر).
٥ أبريل ١٩٩٩	ليبيا تسلم المتهمين بتفجير انفجار لوكربي باسكتلندا: مخيمة والمقرحي، للأمم المتحدة (تعلق العقوبات المفروضة عليها في ٣٠ إبريل ١٩٩٢).

Converted by Tiff Combine - (no stamps are applied by registered version)

١٥ أبريل ١٩٩٩	انتخاب بوتفليقه رئيسًا للجزائر (بعد انسحاب منافسيه).
١٧ مايو ١٩٩٩	وفاة أمير البحرين عيسى بن سلمان آل خليفة.
٢٣ يولية ١٩٩٩	وفاة ملك المغرب الحسن الثاني، وتولية ابنه محمد السادس.
١٢ ديسمبر ١٩٩٩	الرئيس السوداني البشير يعلن حالة الطوارئ، ويحل البرلمان.

العلاقات العربية الاسرائيلية

٢٩ أغسطس ١٨٩٧	انعقاد المؤتمر الصهيوني الأول في بازل بسويسرا، وهيرتزل ينادي فيه بوطن قومي لليهود.
٢ نوفمبر ١٩١٧	إعلان وعد بلفور.
٣ يناير ١٩١٩	فيصل ووايزمان يتفقان على السماح بهجرة اليهود إلى فلسطين.
١١ أغسطس ١٩٢٩	حايم وايزمان يؤسس الوكالة اليهودية.
٧ يوليه ١٩٣٧	إعلان تقرير بيل (يوصي بإنهاء الانتداب على فلسطين، وتقسيمها إلى دولتين عربية واسرائيلية).
٧ فبراير ١٩٣٧	انعقاد مؤتمر لندن لبحث قضية فلسطين.
٢٢ أبريل ١٩٤٥	قوات منظمة الهاجانا الإسرائيلية تستولى على مدينة حيفا.

Converted by Tiff Combine - (no stamps are applied by registered version)

٢٨ مايو ١٩٤٦	بدء انعقاد مؤتمر انشاص لبحث قضية فلسطين.
٢٢ يوليه ١٩٤٦	منظمة الأرجون الاسرائيلية تفجر فندق الملك داود بالقدس (تقتل ٩٣ وتصيب عشرات).
٢٩ فبراير ١٩٤٧	صدور قرار الأمم المتحدة ١٨١ بتقسيم فلسطين وتدويل القدس، وضمان الحريات الدينية.
١١ مارس ١٩٤٨	الفلسطينيون يفجرون الوكالة اليهودية بالقدس (مقتل ١١ وإصابة ٨٦).
٢٢ مارس ١٩٤٨	الاسرائيليون يفجرون بعض أحياء مدينة حيفا العربية (يقتلون ٢٧ ويصيبون عشرات).
٩ أبريل ١٩٤٨	منظمتا أرجون وشتيرن الإسرائيليتان تقتلان ٣٠٠ فلسطيني في مذبحة دير ياسين.
١٤ مايو ١٩٤٨	إعلان قيام دولة اسرائيل، وجيوش مصر والأردن وسوريا ولبنان والعراق تدخل فلسطين.
٢٠ مايو ١٩٤٨	تعيين فولك برنادوت وسيطًا في فلسطين.
١١ يونيه ١٩٤٨	بدء الهدنة الفلسطينية الأولى.
٢٧ يونيه ١٩٤٨	برنادوت يوصي هيئة الأمم بتكبير المساحة المخصصة للعرب على حساب المساحة المخصصة لإسرائيل في فلسطين.
١٥ يوليه ١٩٤٨	مجلس الأمن يقر هدنة فلسطين.

Converted by Tiff Combine - (no stamps are applied by registered version)

١٧ سبتمبر ١٩٤٨	منظمة شتيرن الإسرائيلية تغتال وسيط الأمم المتحدة في فلسطين فولك برنادوت.
١١ ديسمبر ١٩٤٨	الأمم المتحدة تقرر إنشاء لجنة توفيق دولية لفلسطين.
١٦ فبراير ١٩٤٩	حايم وايزمان يصبح أول رئيس لإسرائيل.
٢٤ فبراير ١٩٤٩	مصر واسرائيل يوقعان على هدنة عسكرية بينهما.
٨ مارس ١٩٤٩	بن جوريون يؤلف الوزارة الإسرائيلية الأولى.
٣ أبريل ١٩٤٩	الأردن واسرائيل يوقعان على هدنة عسكرية بينهما.
١١ مايو ١٩٤٩	قبول اسرائيل عضوًا بالأمم المتحدة.
٢٠ يوليه ١٩٤٩	توقيع معاهدة رودس بين الدول العربية واسرائيل.
٩ ديسمبر ١٩٤٩	الأمم المتحدة تقرر تدويل القدس.
٩ نوفمبر ١٩٥٢	وفاة الرئيس الإسرائيلي الأول حايم وايزمان.
٢٦ سبتمبر ١٩٥٦	هجوم إسرائيلي على القرى المحيطة بالقدس يؤدي لمقتل ١٥٠ فلسطينيًا وجنديًا أردنيًا.
٢٢ أكتوبر ١٩٥٦	لويد وبينوه وبن جوريون يجتمعون في سيفر بفرنسا (وحتى ٢٤) لوضع الخطوط النهائية لعدوانهم على مصر.
٢٩ أكتوبر ١٩٥٦	القوات الإسرائيلية تجتاح سيناء (فيما عرف بعملية قادش).
٣٠ أكتوبر ١٩٥٦	بريطانيا وفرنسا ينذران مصر لوقف القتال، وبأن تحتل قواتهما منطقة قناة السويس (مصر ترفض الإنذار).

Converted by Tiff Combine - (no stamps are applied by registered version)

٣٠ أكتوبر ١٩٥٦	نسف خط أنابيب بترول العراق إلى اللاذقية وبانياس بسوريا.
٦ مارس ١٩٥٧	إسرائيل تنسحب من منطقة قناة السويس وسيناء.
٧ مارس ١٩٥٧	إسرائيل تنسحب من غزة وشرم الشيخ.
٢٣ ديسمبر ١٩٦٣	مصر تدعو الدول العربية للاجتماع بالقاهرة لبحث تحويل اسرائيل مياه الأردن.
٢٨ مايو ١٩٦٤	صدور الميثاق القومي الفلسطيني.
٢ يونيه ١٩٦٤	إعلان قيام منظمة تحرير فلسطين في القدس برئاسة الشقيري.
٦ مارس ١٩٦٥	الحبيب بورقيبه يدعو لحل مرحلي يتم بموجبه التعايش مع اسرائيل.
٥ يونيه ١٩٦٧	بدء حرب الأيام الستة بين الدول العربية واسرائيل.
٨ يونيه ١٩٦٧	الطائرات الاسرائيلية تغرق سفينة التجسس الأمريكية ليبرتي (تقتل ٣٤ أمريكيًا).
٢٩ يونيه ١٩٦٧	إسرائيل توحد شطري القدس.
٢١ أكتوبر ١٩٦٧	قارب صواريخ مصري يغرق المدمرة الاسرائيلية إيلات.
٢٢ نوفمبر ١٩٦٧	صدور قرار مجلس الأمن ٢٤٢ بشأن إجراء تسوية لمشكلة فلسطين.

Converted by Tiff Combine - (no stamps are applied by registered version)

١ يولية ١٩٦٨	مجلس الأمن يدين سياسة إسرائيل تجاه القدس.
٣ فبراير ١٩٦٩	المجلس الوطني الفلسطيني يختار ياسر عرفات رئيسًا.
١٧ مارس ١٩٦٩	جولدا مائير تتولى رئاسة الوزارة الاسرائيلية.
٤ أبريل ١٩٦٩	مقتل ٤٦ طفلاً وإصابة عشرات في غارة لاسرائيل على مدرسة بحر البقر بمصر.
٢٥ أبريل ١٩٦٩	اسرائيل تسلم دير السلطان بالقدس للأحباش.
١٩ يونيه ١٩٦٩	وزير الخارجية الأمريكي روجرز يتقدم بمشروعه للسلام في الشرق الأوسط.
٢١ أغسطس ١٩٦٩	إحراق المسجد الأقصى بالقدس.
١٢ فبراير ١٩٧٢	طائرات اسرائيل تدمر مصنعًا مصريًا في أبي زعبل.
٥ سبتمبر ١٩٧٢	فدائيون من منظمة «أيلول الأسود» الفلسطينية يهاجمون مقر بعثة اسرائيل في دورة ميونخ الأولمبية (يقتلون ١١ رياضيًا اسرائيليًا).
١ مارس ١٩٧٣	منظمة «أيلول الأسود» الفلسطينية تغتال السفير الأمريكي والقنصلان الأمريكي والبلجيكي في السودان.
٦ أكتوبر ١٩٧٣	بدء حرب أكتوبر، بعبور القوات المصرية قناة السويس.
٢٢ أكتوبر ١٩٧٣	مجلس الأمن يقرر وقف إطلاق النار في الشرق الأوسط، وإجراء تسوية على أساس قراره ٢٤٢.

Converted by Tiff Combine - (no stamps are applied by registered version)

٢٣ أكتوبر ١٩٧٣	مصر توافق على قرار مجلس الأمن وقف القتال في الشرق الأوسط.
٢١ ديسمبر ١٩٧٣	الولايات المتحدة الأمريكية والاتحاد السوفييتي يدعوان الدول العربية واسرائيل لجينيف لبحث مشكلة فلسطين (تحضر مصر والأردن واسرائيل، وينفض المؤتمر فاشلاً).
١٧ يناير ١٩٧٤	فك الاشتباك بين القوات المصرية والاسرائيلية على طول جبهة قناة السويس.
١١ أبريل ١٩٧٤	استقالة رئيسة الوزراء الاسرائيلية جولدا مائير، واعتزالها السياسة.
١٨ أغسطس ١٩٧٤	إسرائيل تعتقل المطران الكاثوليكي كابوتشي بتهمة تهريب أسلحة للفلسطينيين (تحكم عليه بالسجن ١٢ عامًا).
٢٨ أكتوبر ١٩٧٤	مؤتمر القمة العربي السابع المنعقد بالرباط يقرر أن منظمة تحرير فلسطين هي الممثل الشرعي والوحيد للفلسطينيين.
١٩ يونيه ١٩٧٥	اسرائيليون يعتدون على المسجد الأقصى بالقدس.
١ سبتمبر ١٩٧٥	مصر واسرائيل يتفقان على جلاء القوات الاسرائيلية عن مصر.

Converted by Tiff Combine - (no stamps are applied by registered version)

١٠ نوفمبر ١٩٧٥	صدور قرار هيئة الأمم المتحدة ٣٣٧٩ باعتبار الصهيونية شكلاً من أشكال التفرقة العنصرية (ألغي في ١٦ ديسمبر ١٩٩١).
٤ يوليه ١٩٧٦	إسرائيل تغير على ميناء عنتيبي بأوغندا.
٢٠ يونيه ١٩٧٧	مناحم بيجن يتولى رئاسة الوزارة الاسرائيلية.
١٨ أغسطس ١٩٧٧	الرئيس الأمريكي كارتر يعلن معارضته إقامة اسرائيل مستوطنات جديدة بالضفة الغربية.
١٤ مارس ١٩٧٨	اسرائيل تبدأ عملية الليطاني لاجتياح جنوبي لبنان.
٥ سبتمبر ١٩٧٨	بدء اجتماعات كامب ديفيد (حتى ١٧) بين كارتر والسادات وبيجن.
٢٧ أكتوبر ١٩٧٨	السادات وبيجن يتقاسمان جائزة نوبل للسلام.
٢٦ مارس ١٩٧٩	مصر واسرائيل يوقعان معاهدة كامب دافيد.
٢٤ فبراير ١٩٨٠	إلياهو بن إليسار يصبح أول سفير لإسرائيل بالقاهرة.
٢٦ فبراير ١٩٨٠	سعد مرتضى يتسلم عمله كأول سفير لمصر في تل أبيب.
٢ يونيه ١٩٨٠	انفجار قنبلة في اجتماع لرؤساء المدن الفلسطينية (تبتر ساقي بسام الشكعة، وتصيب كريم خلف).
٣١ يوليه ١٩٨٠	الكنيست الإسرائيلي يضم القدس لأراضيها، ويسن قانونًا يجعل به القدس الموحدة عاصمة لها.
٢٠ أغسطس ١٩٨٠	مجلس الأمن يدين إسرائيل لضمها القدس إلى أراضيها.

Converted by Tiff Combine - (no stamps are applied by registered version)

٢٦ يناير ١٩٨١	مصر تستعيد أكثر سيناء من إسرائيل.
٧ يونيه ١٩٨١	إسرائيل تدمر المفاعل الذري العراقي تموز.
١٧ ديسمبر ١٩٨١	مجلس الأمن يطالب اسرائيل بالغاء ضم الجولان لأراضيها.
١١ أبريل ١٩٨٢	مسلح اسرائيلي يقتحم مسجد قبة الصخرة بالقدس، ويطلق النار على المصليين (يقتل ٤ ويصيب عشرات).
٢١ أبريل ١٩٨٢	مصر تستعيد شرم الشيخ من اسرائيل.
٢٥ أبريل ١٩٨٢	انسحاب آخر جنود اسرائيل من سيناء.
٤ يونيه ١٩٨٢	غزو إسرائيلي بري وبحري وجوي شامل للبنان.
١ سبتمبر ١٩٨٢	الرئيس الأمريكي ريجان يعلن مبادرته لحل مشكلة الشرق الأوسط.
١٥سبتمبر ١٩٨٢	الجيش الاسرائيلي يغزو بيروت برًا وجوًا وبحرًا.
١٦ سبتمبر ١٩٨٢	الكتائب اللبنانية واسرائيل يقترفون مذبحتي صابرا وشاتيلا.
٢٢ مارس ١٩٨٣	حايم هيرتزوج يصبح رئيسًا لاسرائيل.
١٠ أبريل ١٩٨٢	اسرائيل تغتال عصام سرطاوي (ممثل منظمة التحرير في البرتغال).
٢٨ أغسطس ١٩٨٣	استقالة مناحم بيجن من رئاسة الوزارة الاسرائيلية.
٢٠ ديسمبر ١٩٨٣	ياسر عرفات على رأس ٤٠٠٠ مقاتل فلسطيني يبارحون لبنان إلى تونس (على متن سفن يونانية تحمل علم الأمم المتحدة).

Converted by Tiff Combine - (no stamps are applied by registered version)

١٨ مايو ١٩٨٤	الولايات المتحدة الأمريكية تعقد مع اسرائيل اتفاقًا دفاعيًا تتعهد فيه بمساعدتها عند الاعتداء عليها.
٢٩ ديسمبر ١٩٨٤	إسرائيل تغتال عضو منظمة تحرير فلسطين فهد القواسمه.
٢٠ يناير ١٩٨٥	قوات اسرائيل تبدأ انسحابها من جنوب لبنان.
١ أكتوبر ١٩٨٥	الطائرات الاسرائيلية تغير على مقر هيئة التحرير في حمام الشط جنوبي تونس.
٧ أكتوبر ١٩٨٥	«جبهة التحرير الفلسطينية» تختطف سفينة الركاب الإيطالية أكيلي لارو (بعد إبحارها من الإسكندرية وعلى متنها ٣٩٧ راكبًا وبحارًا، وتقتل أحد ركابها).
٧ نوفمبر ١٩٨٥	ياسر عرفات يعلن نبذ منظمة التحرير الفلسطينية للإرهاب.
٢٣ نوفمبر ١٩٨٥	جماعة أبو نضال تختطف طائرة مصرية (وتقتل ٦٠ راكبًا وملاحًا وخاطفين).
٢٣ مايو ١٩٨٦	منظمة التحرير الفلسطينية تنهي وجودها في تونس.
٩ ديسمبر ١٩٨٧	بدء الانتفاضة الشعبية بالأراضي المحتلة بفلسطين.
١٦ أبريل ١٩٨٨	إسرائيل تغتال خليل الوزير (أبو جهاد، في تونس).
٢٩ سبتمبر ١٩٨٨	محكمة العدل الدولية تحكم بأحقية مصر في السيادة على طابا.
١٥ نوفمبر ١٩٨٨	المجلس الوطني الفلسطيني يعلن قيام دولة فلسطين، وقبوله قراري مجلس الأمن ٢٤٠ و ٣٣٨.

Converted by Tiff Combine - (no stamps are applied by registered version)

١٣ ديسمبر ١٩٨٨	عرفات يدعو في الأمم المتحدة إلى السلام في فلسطين.
١٤ ديسمبر ١٩٨٨	منظمة التحرير الفلسطينية تعترف بإسرائيل، والولايات المتحدة الأمريكية تعترف بها.
١٥ مارس ١٩٩٠	برلمان إسرائيل يسقط حكومة شامير.
٢٨ مارس ١٩٩٠	الكينست الإسرائيلي يقرر ضم القدس والجولان لإسرائيل.
٨ أكتوبر ١٩٩٠	مجزرة الحرم الشريف بالقدس (مقتل ١٨ فلسطيني وإصابة عشرات).
١٣ نوفمبر ١٩٩٠	الرئيس الإسرائيلي هيرتزوج يعلن امتلاك إسرائيل أسلحة نووية.
١٧ يناير ١٩٩١	الموساد الإسرائيلي يغتال في تونس أعضاء الجبهة الفلسطينية أبو عياد وأبو الهول وأبو محمد.
٦ يونيه ١٩٩١	وزير دفاع اسرائيل اسحق رابين يعلن امتلاكها أسلحة نووية.
٣٠ أكتوبر ١٩٩١	بدء مفاوضات مدريد بين الفلسطينيين واسرائيل.
١٦ ديسمبر ١٩٩١	هيئة الأمم المتحدة تلغي قرارها ٣٣٧٩ القاضي باعتبار الصهيونية شكلاً من أشكال التفرقة العنصرية (صدر في ١٠ نوفمبر ١٩٧٥).
٨ يونيه ١٩٩٢	اغتيال مساعد عرفات : المعين بسيسو في باريس.
١١ سبتمبر ١٩٩٣	توقيع اتفاق أوسلو بين هيئة التحرير الفلسطينية وإسرائيل.

Converted by Tiff Combine - (no stamps are applied by registered version)

١٣ سبتمبر ١٩٩٣	ياسر عرفات ورابين يوقعان في واشنجطون معاهدة سلام، واتفاقًا ببدء الحكم الذاتي في غزة وأريحا.
٢٤ فبراير ١٩٩٤	مذبحة جامع الإبراهيمي بالخليل (مقتل ٦٢ فلسطينيًا).
١٤ مايو ١٩٩٤	انتقال الحكم في قطاع غزة إلى الفلسطينيين (بعد ٢٧ عامًا من الاحتلال الإسرائيلي).
١٥ يونية ١٩٩٤	الفاتيكان وإسرائيل يقيمان علاقات دبلوماسية بينهما.
١٤ أكتوبر ١٩٩٤	منح جائزة نوبل للسلام لياسر عرفات واسحق رابين.
٢٨ سبتمبر ١٩٩٥	هيئة تحرير فلسطين وإسرائيل يوقعان اتفاق توسيع الحكم الذاتي الفلسطيني (المرحلة الثانية).
٢٤ أكتوبر ١٩٩٥	مجلسا الكونجرس الأمريكي يعترفان بالقدس الموحدة عاصمة لإسرائيل.
٢٦ أكتوبر ١٩٩٥	عملاء إسرائيل يغتالون رئيس الجهاد الإسلامي فتحي الشقاقي في مالطة.
٤ نوفمبر ١٩٩٥	اغتيال رئيس الوزراء الاسرائيلي اسحق رابين في تل أبيب.
٥ يناير ١٩٩٦	مقتل الزعيم الفلسطيني يحيى عياش.
١١ أبريل ١٩٩٦	مقتل ١٧٥ لبنانيا في عملية «عناقيد الغضب» الاسرائيلية جنوب لبنان.
١٨ أبريل ١٩٩٦	إسرائيل تغير على معسكر قوات الطوارىء الدولية بقانا جنوب لبنان (تقتل أكثر من ١٠٠ لبناني لاجئين فيه).

Converted by Tiff Combine - (no stamps are applied by registered version)

٢٩ مايو ١٩٩٦	انتخاب نتنياهو رئيسًا لوزراء إسرائيل.
٢٨ أغسطس ١٩٩٦	إسرائيل تعقد اتفاقًا صناعيًا وعسكريًا مع تركيا.
٣٠ يوليه ١٩٩٧	مقتل ١٣ وإصابة ١٦٠ في هجومين انتحاريين لمنظمة حماس بالقدس.
٢٧ سبتمبر ١٩٩٧	مخابرات اسرائيل تحاول اغتيال مدير حركة حماس الفلسطينية بعمان : خالد مشعل، بالغاز السام.
٢٩ مارس ١٩٩٨	اغتيال زعيم حركة حماس الفلسطينية محيى الدين الشريف.
١٧ مايو ١٩٩٩	انتخاب باراك رئيسًا لوزراء إسرائيل.
٧ يولية ١٩٩٩	باراك يتولى رئاسة الوزراء الإسرائيلية.
٥ سبتمبر ١٩٩٩	عرفات وباراك يوقعان اتفاق شرم الشيخ.
١ نوفمبر ١٩٩٩	بدء اجتماعات أوسلو بين كلينتون وعرفات وباراك.

Converted by Tiff Combine - (no stamps are applied by registered version)

العالم : وقائع الحرب العالمية الأولى

٢٨ يونيه ١٩١٤	الصرب يغتالون وريث عرش النمسا الأرشيدوق فرانز فرديناند.
١ أغسطس ١٩١٤	ألمانيا تعلن الحرب على روسيا.
٣ أغسطس ١٩١٤	ألمانيا تعلن الحرب على فرنسا.
٤ أغسطس ١٩١٤	انجلترا تدخل الحرب إلى جانب فرنسا.
١٠ أغسطس ١٩١٤	فرنسا تعلن الحرب على النمسا والمجر.
١٢ أغسطس ١٩١٤	إنجلترا تعلن الحرب على النمسا والمجر.
١٨ أغسطس ١٩١٤	رئيس الولايات المتحدة الأمريكية يعلن حيادها في الحرب الأوربية.
٢٣ أغسطس ١٩١٤	اليابان تعلن الحرب على ألمانيا.
٦ سبتمبر ١٩١٤	بداية معركة المارن في فرنسا.
٢٧ سبتمبر ١٩١٤	الروس يحتلون المجر.
٢٩ سبتمبر ١٩١٤	تركيا تغلق مضيقي البوسفور والدردنيل.
١٢ نوفمبر ١٩١٤	الإنجليز يحتلون البصرة.
٢٢ نوفمبر ١٩١٤	تركيا تعلن الحرب على تركيا وفرنسا.

Converted by Tiff Combine - (no stamps are applied by registered version)

١ ديسمبر ١٩١٤	القوات الإنجليزية تبدأ هجومها على الخليج العربي.
٢ ديسمبر ١٩١٤	بداية معركة فوكلاند البحرية.
٢ فبراير ١٩١٥	بدء معركة السويس.
١٩ فبراير ١٩١٥	فشل الإنجليز وحلفائهم في مهاجمة الدردنيل.
٢٢ أبريل ١٩١٥	الألمان يستخدمون الغازات السامة (لأول مرة) ضد الفرنسيين.
٢٣ أبريل ١٩١٥	إيطاليا تدخل الحرب ضد النمسا.
٢٦ أبريل ١٩١٥	توقيع معاهدة لندن السرية بين الحلفاء وإيطاليا.
٥ أكتوبر ١٩١٥	قوات الحلفاء تنزل في سالونيكا باليونان.
٢٤ نوفمبر ١٩١٥	هزيمة القوات الإنجليزية قرب المدائن بالعراق.
٨ يناير ١٩١٦	هزيمة وانسحاب القوات الإنجليزية وحلفائها من جاليبولي بتركيا.
٩ مارس ١٩١٦	إنجلترا وفرنسا وروسيا يوقعون معاهدة «سايكس بيكو» في بطرسبورج.
٢٩ أبريل ١٩١٦	استسلام القوات الإنجليزية في كوت العمارة بالعراق للأتراك.
١ يوليه ١٩١٦	بداية معركة السوم في فرنسا (حيث قتل آلاف الجنود).
٨ أغسطس ١٩١٦	روسيا واليابان يوقعان معاهدة عدم اعتداء.
٢٨ أغسطس ١٩١٦	رومانيا تدخل الحرب إلى جانب الحلفاء.

Converted by Tiff Combine - (no stamps are applied by registered version)

٦ ديسمبر ١٩١٦	الألمان يحتلون بوخارست.
١٥ ديسمبر ١٩١٦	الفرنسيون يهزمون الألمان في معركة فيردان.
٢٢ يناير ١٩١٧	الرئيس الأمريكي ويلسون يقترح إنشاء عصبة الأمم.
٣ فبراير ١٩١٧	الولايات المتحدة الأمريكية تقطع علاقاتها بألمانيا.
٢٦ فبراير ١٩١٧	توقف القتال بين روسيا وألمانيا.
١١ مارس ١٩١٧	القوات الإنجليزية تهزم القوات التركية، وتدخل بغداد.
٦ أبريل ١٩١٧	الولايات المتحدة الأمريكية تدخل الحرب.
٢٨ أبريل ١٩١٧	الولايات المتحدة الأمريكية تعلن الحرب «رسميًا» على ألمانيا.
١٩ يونيه ١٩١٧	الولايات المتحدة الأمريكية تبدأ إرسال جنودها إلى أوربا.
٦ يوليه ١٩١٧	قوات فيصل العربية مع المغامر الإنجليزي «لورانس العرب» تستولي على ميناء العقبة، ثم تلتقي بقوات اللنبي في فلسطين.
٣١ أكتوبر ١٩١٧	القوات العربية والإنجليزية تستولي على بير سبع.
٧ نوفمبر ١٩١٧	القوات الإنجليزية تستولي على غزة ويافا.
١٧ نوفمبر ١٩١٧	لينين يستولي على السلطة في روسيا.
٢٠ نوفمبر ١٩١٧	الدبابات الإنجليزية تهاجم خط هندنبرج عند بلدة كامبراي (في أول استخدام للدبابات في الحرب).
٩ ديسمبر ١٩١٧	اللنبي على رأس القوات الإنجليزية يدخل القدس.

Converted by Tiff Combine - (no stamps are applied by registered version)

٨ يناير ١٩١٨	ويلسون يعلن نقاطه الأربعة عشر.
٢١ فبراير ١٩١٨	القوات الإنجليزية تدخل أريحا.
٢٦ فبراير ١٩١٨	بدء الهدنة بين القوات الألمانية والروسية.
٣ مارس ١٩١٨	توقيع معاهدة برست ليتوفسك (خرجت بموجبها روسيا من الحرب).
٢١ مارس ١٩١٨	بدء هجوم القوات الألمانية على السوم.
٧ يوليه ١٩١٨	الأسطول الإنجليزي يقذف اسطنبول بالقنابل.
١٥ يوليه ١٩١٨	القوات الألمانية تهاجم المارن.
١٧ يوليه ١٩١٨	الثورة الروسية تعدم قيصر روسيا نقولا الثاني وأسرته.
١٩ يوليه ١٩١٨	بداية تراجع القوات الألمانية في مختلف ميادين القتال.
٢٠ أغسطس ١٩١٨	بدء الهجوم الإنجليزي الشامل على القوات الألمانية في فرنسا.
١٢ سبتمبر ١٩١٨	انهيار القوات الألمانية على الساحة الفرنسية.
١٤ سبتمبر ١٩١٨	النمسا تطلب الصلح.
٢٩ سبتمبر ١٩١٨	قوات الحلفاء تخترق خط الدفاع الألماني هندنبرج.
٣٠ سبتمبر ١٩١٨	القوات الإنجليزية تدخل دمشق.
١٨ أكتوبر ١٩١٨	تركيا تطلب الصلح.
٢٧ أكتوبر ١٩١٨	ألمانيا تقبل نقاط ويلسون الأربعة عشر.
٣٠ أكتوبر ١٩١٨	تركيا توقع على الهدنة.
٦ نوفمبر ١٩١٨	ألمانيا تطلب الهدنة.

Converted by Tiff Combine - (no stamps are applied by registered version)

١١ نوفمبر ١٩١٨	استسلام ألمانيا، وانتهاء الحرب العالمية الأولى.
١٩ يناير ١٩١٩	افتتاح مؤتمر الصلح بباريس.
٢٨ أبريل ١٩١٩	إعلان قيام عصبة الأمم.
٢٨ يونيه ١٩١٩	توقيع معاهدة فرساي.

العالم: الطيران

١٧ ديسمبر ١٩٠٣	نجاح تجربة طيران طائرة أثقل من الهواء على يدي الأمريكيين أورفيل وويلبور رايت في صحراء نورث كارولينا.
٢٧ يوليه ١٩٠٩	الأخوان الأمريكيان رايت يصنعان طائرة، ويطيران بها ٤٠٠ متر فوق كاليفورنيا.
١٩٠٩	أول عبور لبحر المانش بين فرنسا وإنجلترا بطائرة.
١٧ ديسمبر ١٩٠٣	الطيار الفرنسي بورب يطير لأول مرة حول القاهرة.
١٤ يونيه ١٩١٩	الطياران الإنجليزيان كوك وبراون يقومان بأول رحلة متصلة فوق الأطلنطي.
٨ يناير ١٩٢٦	الفرنسية ماري لويز تقوم بأول رحلة طيران لسيدة من باريس إلى بوردو بفرنسا.
٢٠ فبراير ١٩٢٧	الطيار الأمريكي لندبرج يعبر الأطلنطي بدون توقف بطائرته إلى باريس.

Converted by Tiff Combine - (no stamps are applied by registered version)

٧ أبريل ١٩٤١	أول تجربة بمحرك نفاث من طراز بريتل في انجلترا.
٢٦ مايو ١٩٧٠	أول تجربة لطيران طائرة نفاثة أسرع من الصوت في الاتحاد السوفييتي.
٣ يونيه ١٩٧٤	سقوط النموذج الأول لطائرة توبوليف ١٤٤ السوفيتية في مطار لابورجيه بباريس.
٢١ يناير ١٩٧٦	بداية رحلات طائرات الكونكورد النفاثة الأسرع من الصوت إلى البحرين وريو ديه جانيرو.

العالم: وقائع الحرب العالمية الثانية

١٢ مارس ١٩٣٨	القوات الألمانية تحتل النمسا.
٦ ديسمبر ١٩٣٨	فرنسا وألمانيا يعقدان معاهدة عدم اعتداء.
١٥ مارس ١٩٣٩	القوات الألمانية تجتاح تشيكوسلوفاكيا.
٧ أبريل ١٩٣٩	إيطاليا تحتل ألبانيا.
٢٤ أبريل ١٩٣٩	بداية معركة تومنيهان بين الاتحاد السوفييتي واليابان (هزمت فيها اليابان، وحولت أبصارها بعدها إلى التوسع في جنوب شرق المحيط الهادي بدلاً من الشمال).

Converted by Tiff Combine - (no stamps are applied by registered version)

٢٢ أبريل ١٩٣٩	ألمانيا وإيطاليا يعقدان تحالفًا سياسيًا وعسكريًا.
٢٣ أغسطس ١٩٣٩	الاتحاد السوفييتي وألمانيا يوقعان في موسكو معاهدة عدم اعتداء.
١ سبتمبر ١٩٣٩	أزمة دانزنج في بولندا، واجتياح القوات الألمانية لغرب بولندا.
٢ سبتمبر ١٩٣٩	انجلترا وفرنسا يعلنان الحرب على ألمانيا.
٥ سبتمبر ١٩٣٩	الولايات المتحدة الأمريكية تعلن حيادها في الحرب.
١٧ سبتمبر ١٩٣٩	قوات الاتحاد السوفييتي تجتاح شرق بولندا.
٢٧ سبتمبر ١٩٣٩	استسلام بولندا لألمانيا والاتحاد السوفييتي.
٢٩ سبتمبر ١٩٣٩	ألمانيا والاتحاد السوفييتي يقتسمان بولندا.
أكتوبر ١٩٣٩	القوات الروسية تهاجم فنلندا (حرب المائة يوم).
١٢ مارس ١٩٤٠	الاتحاد السوفييتي وفنلندا يعقدان صلحًا.
٩ أبريل ١٩٤٠	القوات الألمانية تبدأ غزوها للدنمرك والنرويج.
١٠ أبريل ١٩٤٠	القوات الألمانية تغزو بلجيكا وهولندا.
١٧ مايو ١٩٤٠	القوات الألمانية تحتل العاصمة البلجيكية بروكسل.
٢٧ مايو ١٩٤٠	القوات الألمانية تهاجم مدينة دنكيرك الفرنسية.
٢٩ مايو ١٩٤٠	بدء معركة دنكيرك البرية والبحرية.
٩ يونيه ١٩٤٠	استسلام النرويج لألمانيا.
١٠ يونيه ١٩٤٠	إيطاليا تدخل الحرب مع ألمانيا.
١٤ يونيه ١٩٤٠	القوات الألمانية تحتل العاصمة الفرنسية باريس.

Converted by Tiff Combine - (no stamps are applied by registered version)

١٥ يونيه ١٩٤٠	الجيش الألماني يكمل التفافه حول خط الدفاع الفرنسي ماجينوه.
١٦ يونيه ١٩٤٠	فرنسا تستسلم لألمانيا.
١٨ يونيه ١٩٤٠	ديجول يدعو الفرنسيين (في إذاعة لندن) إلى مواصلة الحرب ضد ألمانيا.
٢٩ يوليه ١٩٤٠	بداية غارات طائرات ألمانيا على انجلترا.
٨ أغسطس ١٩٤٠	ألمانيا تبدأ قصف انجلترا بالصواريخ.
٧ سبتمبر ١٩٤٠	اشتداد الحملة الجوية الألمانية على لندن (تستمر ٨ أشهر).
٢٣ سبتمبر ١٩٤٠	اليابان تهاجم الهند الصينية.
٢٨ سبتمبر ١٩٤٠	إيطاليا تهاجم اليونان.
٢٧ نوفمبر ١٩٤٠	ألمانيا تضم إقليمي الألزاس واللورين إلى أراضيها.
١٢ ديسمبر ١٩٤٠	القوات الألمانية تهاجم المواقع الحليفة في سيدي براني.
٢٢ يناير ١٩٤١	القوات الحليفة تحتل طبرق.
٧ فبراير ١٩٤١	القوات الحليفة تدخل بنغازي.
٢ مارس ١٩٤١	القوات الألمانية تحتل بلغاريا.
٣ أبريل ١٩٤١	القوات الألمانية تبدأ هجومها في الصحراء الغربية، والقوات الحليفة تجلو عن بنغازي.
٦ أبريل ١٩٤١	القوات الحليفة تدخل أديس أبابا.
٨ أبريل ١٩٤١	القوات الألمانية تحتل سالونيكا باليونان.
١٥ أبريل ١٩٤١	استسلام يوجوسلافيا للألمان.
٢٧ مايو ١٩٤١	البحرية الإنجليزية تغرق البارجة الألمانية بسمارك.

Converted by Tiff Combine - (no stamps are applied by registered version)

٣١ مايو ١٩٤١	القوات الإنجليزية تدخل بغداد، وتنهي حركة رشيد عالي الكيلاني.
٨ يونيه ١٩٤١	بدء غزو انجلترا وفرنسا لسوريا ولبنان (تحت سيطرة حكومة فيشي).
١٩ يونية ١٩٤١	قوات الحلفاء وفرنسا الحرة تدخل دمشق.
٢٢ يونيه ١٩٤١	ألمانيا تعلن الحرب على الاتحاد السوفيتي «عملية باربا روزا».
٢٧ يوليه ١٩٤١	القوات اليابانية تبدأ غزو أندونيسيا.
١٤ أغسطس ١٩٤١	روزفلت وتشرشل يوقعان ميثاق الأطلنطي.
٢١ أغسطس ١٩٤١	بداية حصار القوات الألمانية لمدينة لينجراد الروسية.
٢٥ أغسطس ١٩٤١	الجيشان الإنجليزي والسوفييتي يتغلغلان داخل إيران.
٢٧ سبتمبر ١٩٤١	نهاية المقاومة الإيطالية في الحبشة.
٢ أكتوبر ١٩٤١	الجيش الألماني يهاجم العاصمة السوفيتية موسكو.
١٤ نوفمبر ١٩٤١	البريطانيون يحاولون (من دون نجاح) اغتيال القائد الألماني روميل في مقر قيادته على شاطيء برقة.
٧ ديسمبر ١٩٤١	اليابان تهاجم غدرًا ميناء بيرل هاربور الأمريكي، فتدخل الولايات المتحدة الأمريكية الحرب.
٢٣ ديسمبر ١٩٤١	القوات الألمانية تستولي على هونج كونج.
٢٤ ديسمبر ١٩٤١	القوات الحليفة تحتل بنغازي.
٢٥ ديسمبر ١٩٤١	استسلام هونج كونج لليابانيين.

Converted by Tiff Combine - (no stamps are applied by registered version)

٢يناير ١٩٤٢	اليابانيون يحتلون العاصمة الفليبينية مانيلا.
٢٢ يناير ١٩٤٢	قوات الحلفاء تحتل طبرق.
١٥ فبراير ١٩٤٢	استسلام سنغافورة لليابانيين.
٢٨ فبراير ١٩٤٢	القوات اليابانية تبدأ غزو جاوه.
١٣ مارس ١٩٤٢	طائرات الحلفاء تدمر مدينة كيلن الألمانية.
٢٧ مايو ١٩٤٢	روميل يقود هجوم المحور الخاطف على القوات الحليفة بشمالي أفريقيا.
٤ يونيه ١٩٤٢	بدء معركة ميدواي البحرية في المحيط الهادي (بين بحريتي الولايات المتحدة الأمريكية واليابان).
١١ يونيه ١٩٤٢	بدء معركة بير حكيم بشمال أفريقيا.
٢١ يونيه ١٩٤٢	الجيش الألماني يحتل طبرق.
٥ يوليه ١٩٤٢	قوات الحلفاء تدخل بنزرت، ثم تونس.
٢٦ يوليه ١٩٤٢	الطائرات الحليفة تدمر مدينة هامبورج الألمانية.
٣١ أغسطس ١٩٤٢	فشل الهجوم المضاد الألماني في شمالي أفريقيا.
١٥ سبتمبر ١٩٤٢	القوات الألمانية تبدأ حصارها لستالينجراد.
٢٣ أكتوبر ١٩٤٢	بدء معركة العلمين (استمرت حتى ٤ نوفمبر) بهجوم القوات الحليفة بقيادة مونتجمري على مواقع المحور.
٨ نوفمبر ١٩٤٢	القوات الأمريكية والحليفة تنزل خلف مواقع قوات المحور في شمال أفريقيا.
٢٠ نوفمبر ١٩٤٢	القوات الحليفة تحتل بنغازي.

Converted by Tiff Combine - (no stamps are applied by registered version)

٢٢ نوفمبر ١٩٤٢	القوات السوفيتية تحكم حصارها للقوات الألمانية حول ستالينجراد.
٢٧ نوفمبر ١٩٤٢	إغراق الأسطول الفرنسي في ميناء طولون.
١ يناير ١٩٤٣	بداية انسحاب القوات الألمانية من ستالينجراد.
٢ يناير ١٩٤٣	الجيش الألماني يبدأ كامل انسحابه من القوقاز الروسي.
٢٣ يناير ١٩٤٣	القوات الحليفة تحتل طرابلس.
٢٤ يناير ١٩٤٣	بدء مؤتمر الدار البيضاء (حتى ٢٧) بين روزفلت وتشرشل وجيرو.
٣ فبراير ١٩٤٣	انتهاء معركة ستالينجراد باستسلام القوات الألمانية للسوفيتية.
٥ يوليه ١٩٤٣	القوات الحليفة تحتل بنزرت وتونس العاصمة.
١٠ يوليه ١٩٤٣	القوات الحليفة تغزو جزيرة صقلية.
٢٥ يوليه ١٩٤٣	استقالة موسوليني من رئاسة الحكومة الإيطالية.
٤ سبتمبر ١٩٤٣	القوات الحليفة تنزل على شواطيء إيطاليا.
١٠ سبتمبر ١٩٤٣	القوات الألمانية تحتل روما.
٢٢ نوفمبر ١٩٤٣	بدء انعقاد مؤتمر القاهرة، بين روزفلت وتشرشل وتشيانج كاي شيك.
٢٦ نوفمبر ١٩٤٣	بدء انعقاد مؤتمر طهران، بين روزفلت وتشرشل وستالين.
٢٣ يناير ١٩٤٤	القوات الحليفة تحتل طرابلس الغرب.

Converted by Tiff Combine - (no stamps are applied by registered version)

٢٥ يناير ١٩٤٤	بدء معركة مونت كاسينو في إيطاليا.
٢٧ يناير ١٩٤٤	القوات الألمانية المحاصرة للينينجراد تستسلم للقوات السوفيتية.
١٦ أبريل ١٩٤٤	الجيش الأحمر السوفييتي يتم احتلال سباستبول وجزيرة القرم.
١٢ مايو ١٩٤٤	القوات الحليفة في إيطاليا تواصل تقدمها شمالاً.
٤ يونيه ١٩٤٤	القوات الحليفة تدخل العاصمة الإيطالية روما.
٦ يونيه ١٩٤٤	القوات الحليفة تنزل على سواحل نورماندي الفرنسية.
٢٠ يونيه ١٩٤٤	محاولة فاشلة في ألمانيا لاغتيال هتلر.
٢٧ يوليه ١٩٤٤	الحلفاء يحررون ميناء شيربورج الفرنسي.
١ أغسطس ١٩٤٤	ثورة أهالي العاصمة البولندية وارسو على المحتلين الألمان.
١٤ أغسطس ١٩٤٤	أربعمائة ألف من جنود أفريقيا الفرانكفونية يغزون سواحل جنوب فرنسا.
٢٣ أغسطس ١٩٤٤	القوات السوفيتية تبدأ تحرير رومانيا.
٢٤ أغسطس ١٩٤٤	تحرير باريس.
٥ سبتمبر ١٩٤٤	قوات الحلفاء تحرر العاصمة البلجيكية بروكسل.
١٢ سبتمبر ١٩٤٤	طلائع القوات الحليفة تغزو ألمانيا.
١٩ سبتمبر ١٩٤٤	القوات الأمريكية تنزل على سواحل الفليبين.
٢٢ سبتمبر ١٩٤٤	بدء معركة الفليبين البحرية.

Converted by Tiff Combine - (no stamps are applied by registered version)

٣٠ سبتمبر ١٩٤٤	القوات السوفيتية تدخل العاصمة الرومانية بوخارست.
١٣ أكتوبر ١٩٤٤	القوات الخليفة تحرر أثينا.
١٩ أكتوبر ١٩٤٤	القوات الأمريكية تنزل على سواحل الفليبين.
١٧ يناير ١٩٤٥	القوات السوفيتية تحرر فرسوفيا.
٣ فبراير ١٩٤٥	الطائرات الحليفة تدمر برلين (وتقتل ٢٢٠٠٠ ألماني).
٤ فبراير ١٩٤٥	بدء مؤتمر يالتا، بين روزفلت وتشرشل وستالين.
١٣ فبراير ١٩٤٥	الطائرات الحليفة تدمر مدينة درزدين الألمانية (وتقتل ٢٥٠٠٠٠ ألماني).
٢٤ فبراير ١٩٤٥	الأمريكيون يحررون العاصمة الفليبينية مانيلا.
٧ مارس ١٩٤٥	القوات الحليفة تحتل مدينة كيلن الألمانية.
١٢ مارس ١٩٤٥	وفاة الرئيس الأمريكي روزفلت، وتولي نائبه هاري ترومان الرئاسة.
١٤ مارس ١٩٤٥	القوات الحليفة تحتل العاصمة البورمية رانجون.
٢٠ مارس ١٩٤٥	القوات السوفيتية تخترق الدفاعات الألمانية حول برلين.
٢٦ مارس ١٩٤٥	القوات الحليفة تستولي على مدينة فرانكفورت الألمانية.
٤ أبريل ١٩٤٥	القوات السوفيتية تحرر المجر.
٦ أبريل ١٩٤٥	بدء معركة أوكيناوا البحرية (بين الأسطولين الأمريكي والياباني).
١٣ أبريل ١٩٤٥	القوات السوفيتية تحرر فيينا.

Converted by Tiff Combine - (no stamps are applied by registered version)

٢٢ أبريل ١٩٤٥	القوات الحليفة تستولي على مدينة بولونا الإيطالية.
٢٥ أبريل ١٩٤٥	بدء اجتماعات ٤٥ دولة حليفة في سان فرانسيسكو لوضع ميثاق الأمم المتحدة.
٢٨ أبريل ١٩٤٥	المقاومة الإيطالية تعدم ديكتاتور إيطاليا موسوليني وعشيقته كلارا بيتاتشي.
٣٠ أبريل ١٩٤٥	انتحار الديكتاتور الألماني هتلر وإيفا بيرون، واستسلام بقايا القوات الألمانية في إيطاليا.
٢ مايو ١٩٤٥	استسلام القوات الألمانية في برلين للقوات السوفيتية.
٧ مايو ١٩٤٥	استسلام ألمانيا للحلفاء دون قيد أو شرط، وانتهاء الحرب العالمية الثانية في أوربا.
٩ مايو ١٩٤٥	ألمانيا توقع وثيقة استسلامها للجنرال السوفييتي تزوكوف.
٢٤ يونيه ١٩٤٥	القوات الألمانية تحتل جزيرة أوكيناوا.
٢٦ يونيه ١٩٤٥	توقيع ميثاق الأمم المتحدة في سان فرانسيسكو.
١٦ يوليه ١٩٤٥	الولايات المتحدة الأمريكية تجرب أول تفجير نووي في صحراء نيومكسيكو.
١٧ يوليه ١٩٤٥	بدء انعقاد مؤتمر السلام.
٦ يوليه ١٩٤٥	الولايات المتحدة الأمريكية تدمر مدينة هيروشيما اليابانية بقنبلتها الذرية الأولى.

Converted by Tiff Combine - (no stamps are applied by registered version)

٩ أغسطس ١٩٤٥	الولايات المتحدة الأمريكية تدمر مدينة ناجازاكي اليابانية بقنبلتها الذرية الثانية.
١٤ أغسطس ١٩٤٥	اليابان تستسلم دون قيد أو شرط.
٢٧ أغسطس ١٩٤٥	القوات الأمريكية تبدأ احتلال اليابان.
٢ سبتمبر ١٩٤٥	اليابان توقع وثيقة استسلام قواتها.
١٤ نوفمبر ١٩٤٥	بدء محاكمات نورمبرج للنازيين الألمان.
١٣ فبراير ١٩٤٦	اختيار نيويورك مقرًا للأمم المتحدة.
١ أكتوبر ١٩٤٦	صدور أحكام محكمة نورمبرج على مجرمي الحرب النازيين.
٣١ ديسمبر ١٩٤٦	الرئيس الأمريكي ترومان يعلن رسميًا انتهاء الحرب العالمية الثانية.
٨ سبتمبر ١٩٥١	الحلفاء الغربيون واليابان يوقعون في سان فرانسيسكو معاهدة الصلح.

Converted by Tiff Combine - (no stamps are applied by registered version)

العالم: الصواريخ ومراكب الفضاء

٣ أكتوبر ١٩٤٢	ألمانيا تطلق أول قذيفة صاروخية على إنجلترا.
٢٦ أغسطس ١٩٥٧	الاتحاد السوفييتي يطلق صاروخًا متعدد المراحل وطويل المدى.
٤ أكتوبر ١٩٥٧	الاتحاد السوفييتي يطلق أول قمر صناعي «سبوتنيك» في مدار حول الأرض.
٣١ يناير ١٩٥٨	الولايات المتحدة الأمريكية تطلق القمر الصناعي «أكسبلورار».
٢ يناير ١٩٥٩	الاتحاد السوفييتي يطلق القمر الصناعي «لونا ١».
١٣ سبتمبر ١٩٥٩	الاتحاد السوفييتي يطلق أول مركبة فضاء تحط على سطح القمر.
١٢ أبريل ١٩٦١	رائد الفضاء السوفييتي جاجارين يدور حول الأرض بمركبة الفضاء السوفيتية «فوستوك».
٥ مايو ١٩٦١	رائد الفضاء الأمريكي شبرد يدور حول الأرض بالمركبة الأمريكية «ميركوري».
٢٠ فبراير ١٩٦٢	اطلاق مركبة الفضاء الأمريكية «الصداقة ٧»، وبها رائد الفضاء الأمريكي جلين للدوران حول الأرض.

Converted by Tiff Combine - (no stamps are applied by registered version)

١٤ يونيه ١٩٦٢	مركبة الفضاء الأمريكية «مارينر» تنطلق لكوكب الزهرة.
٥ ديسمبر ١٩٦٢	الولايات المتحدة الأمريكية والاتحاد السوفييتي يتفقان على التعاون في مجالات الاستخدام السلمي للفضاء.
١٦ يونيه ١٩٦٣	الاتحاد السوفييتي يطلق أول رائدة فضاء في مركبة سوفيتية: فالنتينا.
٢ فبراير ١٩٦٤	مركبة الفضاء الأمريكية «رينجر ٦» ترتطم بسطح القمر وتتحطم.
٣١ يوليه ١٩٦٤	مركبة الفضاء الأمريكية «رينجر ٧» ترسل أول صورة مقربة للأرض.
١٧ سبتمبر ١٩٦٤	الولايات المتحدة الأمريكية تعلن انها بسبيل تطوير نظام لاعتراض وتدمير الأقمار الصناعية.
٢٨ نوفمبر ١٩٦٤	الولايات المتحدة الأمريكية تطلق مركبة الفضاء «مارينز ٤» في مدار حول المريخ.
١٨ مارس ١٩٦٥	رائد الفضاء السوفييتي لونوف يدور حول الأرض.
٤ ديسمبر ١٩٦٥	الولايات المتحدة الأمريكية تطلق مركبة الفضاء «جيمني٥».
١٥ ديسمبر ١٩٦٥	التقاء مركبتي الفضاء الأمريكيتان «جيمني٦»و«٩» في دورانهما حول الأرض.
١ يونيه ١٩٦٦	أول مركبة فضاء أمريكية تهبط على سطح القمر.

Converted by Tiff Combine - (no stamps are applied by registered version)

٢٧ فبراير ١٩٦٧	مركبة الفضاء السوفيتية «فينوس» تبدأ الدوران حول كوكب الزهرة.
١٨ أكتوبر ١٩٦٧	مركبة فضاء سوفيتية تنقل لكوكب الزهرة معدات وأجهزة علمية.
٢٦ أكتوبر ١٩٦٨	إطلاق مركبة الفضاء السوفييتية «سيوز ٣» وبها رائد فضاء للدوران حول الأرض.
٢١ ديسمبر ١٩٦٨	الولايات المتحدة الأمريكية تطلق مركبتها «أبوللو٨» وبها ٣ رواد فضاء أمريكيين إلى مدار حول القمر.
١٦ يوليه ١٩٦٩	ثلاثة رواد فضاء أمريكيين: أرمسترونج وكولينز وألدرين، يهبطون على سطح القمر.
٢٠ يوليه ١٩٦٩	ألدرين يرفع العلم الأمريكي على سطح القمر.
١٩ نوفمبر ١٩٦٩	مركبة الفضاء الأمريكية «أبوللو١٢» تحط على سطح القمر.
١١ يناير ١٩٧٠	اليابان تطلق قمرًا صناعيًا.
٦ فبراير ١٩٧٠	الاتحاد السوفييتي يطلق القمر «كوزموس ٢٤٨» لاعتراض الأقمار الصناعية.
١١ أبريل ١٩٧٠	مركبة الفضاء الأمريكية «أبوللو١٣» تنطلق برواداها الثلاثة للقمر.
٢٤ أبريل ١٩٧٠	الصين تطلق أول أقمارها الصناعية.
٢٧ أبريل ١٩٧٠	الاتحاد السوفييتي يطلق ٨ أقمار صناعية بصاروخ «كوزموس» واحد.

Converted by Tiff Combine - (no stamps are applied by registered version)

١١ نوفمبر ١٩٧٠	الاتحاد السوفييتي يطلق مركبة الفضاء «لونا ١٧» لاحضار عينات من صخور القمر.
٣١ يناير ١٩٧١	الولايات المتحدة الأمريكية تطلق مركبة الفضاء «أبوللو١٤».
٥ فبراير ١٩٧١	رواد مركبة الفضاء الأمريكية «أبوللو١٤» يهبطون على سطح القمر.
١٩ أبريل ١٩٧١	الاتحاد السوفييتي يطلق مركبة الفضاء «ساليوت»، ويلحق بها بعد ٤ أيام مركبة الفضاء «سويوز ١٠».
٢٣ أبريل ١٩٧١	الاتحاد السوفييتي يطلق مركبة الفضاء «سيوز ١٠»، حاملة ٣ رواد فضاء.
٩ مايو ١٩٧١	تحطم مركبة الفضاء الأمريكية «مارينر ٨» عند إطلاقها للمريخ.
٢٨ مايو ١٩٧١	إطلاق مركبة الفضاء السوفيتية «مارس٣» لاتخاذ مدار حول المريخ.
٣٠ مايو ١٩٧١	الولايات المتحدة الأمريكية تطلق مركبتي الفضاء «مارينر ٨» و«٩».
٢٩ يونيه ١٩٧١	مقتل ثلاثة رواد فضاء سوفيتيون في طريق عودتهم للأرض.
٣٠ يوليه ١٩٧١	رائدا الفضاء الأمريكيان سكوت وإيروين يهبطان بـ «أبوللو ١٥» على سطح القمر.

Converted by Tiff Combine - (no stamps are applied by registered version)

١ أغسطس ١٩٧١	الولايات المتحدة الأمريكية ترسل رائدي الفضاء دارين وسكوت إلى القمر بمركبة خاصة للسير فوق صخوره.
٢٩ سبتمبر ١٩٧١	الاتحاد السوفييتي يطلق مركبة الفضاء «لونا ٩» لاستكشاف سطح القمر.
٣ أكتوبر ١٩٧١	مركبة الفضاء السوفيتية «لونا ١٩» تتخذ مدارًا حول القمر.
٣ مارس ١٩٧٢	الولايات المتحدة الأمريكية تطلق مركبة الفضاء «بيونير ١٠» إلى مدار حول كوكب المشترى.
١٦ أبريل ١٩٧٢	الولايات المتحدة الأمريكية تطلق مركبة الفضاء «أبوللو ١٦».
١١ ديسمبر ١٩٧٢	رواد مركبة الفضاء الأمريكية «أبوللو١٧» يهبطون على سطح القمر.
١٤ مايو ١٩٧٣	الولايات المتحدة الأمريكية تطلق معمل «سكاي لاب» في مدار حول الأرض.
٢٥ مايو ١٩٧٣	مركبة الفضاء الأمريكية «أبوللو» وعليها ٣ رواد فضاء، تلتحم بسكاي لاب، وتدور حول الأرض.
١٧ أغسطس ١٩٧٣	الاتحاد السوفييتي يطلق صاروخًا نوويًا متعدد الرؤوس.
٢٠ أبريل ١٩٧٤	مركبة الفضاء الأمريكية «أبوللو١٦» تهبط فوق سطح القمر.

Converted by Tiff Combine - (no stamps are applied by registered version)

١٤ يونيه ١٩٧٥	الاتحاد السوفييتي يطلق مركبة فضاء لاستكشاف كوكب الزهرة.
١٧ يوليه ١٩٧٥	التحام مركبتي الفضاء الأمريكية «أبوللو» والسوفيتية «سيوز» (يستمر الالتحام يومان).
٢٠ أغسطس ١٩٧٥	مركبة الفضاء الأمريكية «فايكنج ١» تهبط على سطح المريخ.
٣٠ سبتمبر ١٩٧٦	مركبة الفضاء الأمريكية «فايكنج٢» تهبط على سطح المريخ.
٢٨ يونيه ١٩٧٧	الولايات المتحدة الأمريكية تطلق مركبة فضاء حول القمر.
٢٧ فبراير ١٩٧٨	إطلاق مركبة فضاء سوفيتية تحمل رائدي فضاء سوفيتيان وثالث بولندي.
١٨ مايو ١٩٨٠	الصين تطلق صاروخًا عابرًا للقارات.
١٨ يوليه ١٩٨٠	الهند تطلق قمرًا صناعيًا حول الأرض.
١ نوفمبر ١٩٨٠	مركبة الفضاء الأمريكية «فويجير» ترسل أول صورة لكوكب زحل.
٢٤ يونيه ١٩٨٢	فرنسا تطلق أول رائد فضاء فرنسي: جان ليكريتيان.
٤ أبريل ١٩٨٣	الولايات المتحدة الأمريكية تطلق مكوك الفضاء «تشالنجر» وبه ٤ رواد فضاء.
١٣ يونيه ١٩٨٣	مركبة الفضاء الأمريكية «بيونير» تجتاز نظامنا الشمس.

Converted by Tiff Combine - (no stamps are applied by registered version)

٢١ يناير ١٩٨٤	الولايات المتحدة الأمريكية تطلق صاروخًا لتدمير الأقمار الصناعية.
١٢ نوفمبر ١٩٨٤	مركبة الفضاء الأمريكية «ديسكفري» تستعيد قمرين شاردين في الفضاء.
٧ يناير ١٩٨٥	اليابان تطلق صاروخها الأول لاستكشاف الفضاء.
١٤ يناير ١٩٨٥	إنشاء وكالة فضاء اسرائيلية لإطلاق أقمار الاتصال.
١٢ يناير ١٩٨٦	الولايات المتحدة الأمريكية تطلق مكوك الفضاء «كولومبيا».
٢٨ يناير ١٩٨٦	انفجار مكوك الفضاء الأمريكي «تشالنجر»، ومقتل رواده السبعة.
٢٠ فبراير ١٩٨٦	الاتحاد السوفييتي يطلق محطة الفضاء «مير».
٩ مارس ١٩٨٦	مركبة الفضاء السوفيتية «فيجا٢» تخترق الغلاف الجوي للمذنب هالي.
١٣ مارس ١٩٨٦	الاتحاد السوفييتي يطلق مركبة الفضاء «سويوز تي ١٠» للإلتحاق بالمحطة مير.
٣ مايو ١٩٨٦	انفجار الصاروخ الأمريكي «تيتان» بعد دقيقتين من اطلاقه.
١٤ أغسطس ١٩٨٦	اليابان تطلق صاروخًا فضائيًا.
١٦ أغسطس ١٩٨٦	تحطم القمر الصناعي الروسي «كوزموس ١٧٦٧» عند اطلاقه.
٢٩ أغسطس ١٩٨٨	إطلاق مركبة فضاء سوفيتية حول الأرض (وبها سوفيتيان وأفغاني).

Converted by Tiff Combine - (no stamps are applied by registered version)

٨ مايو ١٩٨٩	عودة مكوك الفضاء الأمريكي «أطلانطس» إلى الأرض.
٢٤ يناير ١٩٩٠	اليابان تطلق مركبة فضائية.
٢٠ مايو ١٩٩٢	الهند تطلق قمرًا صناعيًا.
٢٩ نوفمبر ١٩٩٢	الولايات المتحدة الأمريكية تطلق للفضاء صاروخًا «يحمل شحنة سرية».
٨ ديسمبر ١٩٩٥	مركبة الفضاء الأمريكية «جاليليو» تدخل (بعد رحلة ٦ سنوات) مدارًا حول كوكب المشترى.
٣ أكتوبر ١٩٩٧	الولايات المتحدة الأمريكية تطلق مركبة فضاء تعمل بالوقود الذري لدراسة كوكب زحل.
٨ يناير ١٩٩٨	الولايات المتحدة الأمريكية تطلق مركبتها الاستكشافية «ليونار بروسبكتور» إلى القمر.
٢٠ نوفمبر ١٩٩٨	الصاروخ الروسي «برونوف» يطلق القسم الأول من مركبة الفضاء المركبة «زاريا».
٢٣ يولية ١٩٩٩	الولايات المتحدة الأمريكية تطلق مكوك الفضاء «كولومبيا» في رحلة تقودها لأول مرة سيدة : إيلين كولينز.

Converted by Tiff Combine - (no stamps are applied by registered version)

العالم: بعد الحرب العالمية الثانية

١٣ نوفمبر ١٩٤٥	انتخاب شارل ديجول رئيسًا للحكومة الفرنسية المؤقتة.
٢٥ مارس ١٩٤٦	انعقاد مجلس الأمن للمرة الأولى.
٣٠ أكتوبر ١٩٤٧	توقيع اتفاقية جات (التعريفة الجمركية والتجارة) في جينيف.
١٧ مارس ١٩٤٨	قيام اتحاد أوربا الغربية (بين بريطانيا وفرنسا ودول البينولوكس).
١ أبريل ١٩٤٨	توقيع اتفاق مشروع مارشال لتعمير أوربا.
١٥ أبريل ١٩٤٨	بدء العمل بمشروع مارشال.
٢٤ يونيه ١٩٤٨	الاتحاد السوفييتي يبدأ حصاره لبرلين، وبداية الجسر الجوي الغربي لها.
٢٥ يناير ١٩٤٩	إنشاء الكوميكون (المنظمة الاقتصادية لدول أوربا الشرقية).
١٨ مارس ١٩٤٩	تأسيس حلف الأطلنطي (ناتو).
٤ أبريل ١٩٤٩	توقيع معاهدة حلف شمال الأطلنطي.
١٢ مايو ١٩٤٩	الاتحاد السوفييتي يرفع حصاره عن برلين.

Converted by Tiff Combine - (no stamps are applied by registered version)

٢٤ أغسطس ١٩٤٩	بدء العمل بحلف الأطلنطي.
٢٩ أغسطس ١٩٤٩	الاتحاد السوفييتي يفجر قنبلته الذرية الأولى.
١ أكتوبر ١٩٤٩	قيام جمهورية الصين الشعبية بزعامة ماو تسي تونج.
٦ يناير ١٩٥٠	بريطانيا تخرج على إجماع الدول الغربية وتعترف بالصين الشيوعية.
٩ مايو ١٩٥٠	إعلان مشروع شومان.
٢٥ يونية ١٩٥٠	بداية الحرب الكورية.
٧ يولية ١٩٥١	أول عرض تجريبي للتليفزيون الملون (تجربه شركة كولومبيا بالولايات المتحدة الأمريكية).
٣١ ديسمبر ١٩٥١	انتهاء العمل بمشروع مارشال.
٣ أكتوبر ١٩٥٢	بريطانيا تجري أول تجاربها النووية تجاه ساحل استراليا.
١ نوفمبر ١٩٥٢	أول تجربة حية لقنبلة هيدروجينية تجريها الولايات المتحدة الأمريكية.
١٤ يناير ١٩٥٣	تيتو يتولى رئاسة يوجوسلافيا.
٥ مارس ١٩٥٣	وفاة الزعيم والرئيس السوفييتي ستالين.
٢٧ يولية ١٩٥٣	توقف القتال في الحرب الكورية.
٢١ يناير ١٩٥٤	الولايات المتحدة الأمريكية تنزل أول غواصة ذرية للبحر.
٥ فبراير ١٩٥٤	بداية معركة دين بين فو في فيتنام.

Converted by Tiff Combine - (no stamps are applied by registered version)

٢٥ يناير ١٩٥٥	إعلان قيام حركة عدم الإنحياز في باندونج.
١٧ أبريل ١٩٥٥	بدء انعقاد مؤتمر التضامن الآسيوي الأفريقي.
٩ مايو ١٩٥٥	قبول عضوية ألمانيا الغربية في حلف شمال الأطلنطي.
١٤ مايو ١٩٥٥	إبرام حلف وارسو.
١٤ يوليه ١٩٥٦	بدء انعقاد مؤتمر دول عدم الإنحياز في بريوني.
١٨ أغسطس ١٩٥٦	زعيم الصين ماوتسي تونج يعلن بداية الثورة الثقافية.
٢٣ أكتوبر ١٩٥٦	اندلاع ثورة مناهضة للشيوعية في المجر (يخمدها حلف وارسو).
٢٥ يناير ١٩٥٧	عقد اتفاقية السوق الأوربية المشتركة.
١٥ مايو ١٩٥٧	بريطانيا تفجر قنبلتها الهيدروجينية الأولى.
٢٧ مارس ١٩٥٨	انتخاب خروتشوف خلفًا لبولجانين في رئاسة الاتحاد السوفييتي.
١٦ يونيه ١٩٥٨	الولايات المتحدة الأمريكية واليابان يوقعان اتفاقًا يتعهدان فيه بالتعاون النووي بينهما.
٨ يناير ١٩٥٩	بداية الجمهورية الخامسة في فرنسا، برئاسة ديجول.
١ سبتمبر ١٩٦١	بدء مؤتمر دول عدم الإنحياز في بلغراد.
٢٢ أكتوبر ١٩٦٢	بدء أزمة الصواريخ الكوبية بين الولايات المتحدة الأمريكية والاتحاد السوفييتي.
٧ أكتوبر ١٩٦٣	الولايات المتحدة الأمريكية والاتحاد السوفييتي وبريطانيا يوقعون اتفاقية حظر التجارب النووية.
٢٢ نوفمبر ١٩٦٣	اغتيال الرئيس الأمريكي جون كنيدي.

Converted by Tiff Combine - (no stamps are applied by registered version)

٥ أكتوبر ١٩٦٤	انعقاد مؤتمر دول عدم الإنحياز بالقاهرة.
١٦ أكتوبر ١٩٦٤	الصين الشعبية تفجر أولى قنابلها الذرية.
٢ يوليه ١٩٦٦	فرنسا تفجر قنبلة ذرية في جزر أوتول.
١٦ أغسطس ١٩٦٦	بدء الثورة الثقافية في الصين.
٢ مايو ١٩٦٧	بريطانيا تتقدم بطلب عضوية السوق الأوربية المشتركة.
٢٤ أغسطس ١٩٦٨	فرنسا تفجر قنبلة هيدروجينية بالباسيفيك.
٢٨ أبريل ١٩٦٩	استقالة ديجول من رئاسة جمهورية فرنسا، واعتزاله السياسة.
٤ أكتوبر ١٩٦٩	الصين الشعبية تعلن إجراءها تجربتين ذريتين (تصبح خامس دولة نووية في العالم).
٣٠ سبتمبر ١٩٧١	الولايات المتحدة الأمريكية والاتحاد السوفييتي يضعان ترتيبات تجنب وقوع حرب نووية عرضية.
٢١ فبراير ١٩٧٢	بدء زيارة الرئيس نيكسون للصين.
١٠ أبريل ١٩٧٢	الولايات المتحدة الأمريكية والإتحاد السوفييتي يعقدان معاهدة يحرمان فيها الأسلحة البيولوجية.
١٥ يناير ١٩٧٣	الولايات المتحدة الأمريكية توقف عملياتها العسكرية ضد فيتنام الشمالية.
١٨ مايو ١٩٧٤	الهند تفجر قنبلة ذرية (تصبح سادس دولة نووية في العالم)
٨ أغسطس ١٩٧٤	استقالة الرئيس الأمريكي ٣٧ ريتشارد نيكسون (بسبب فضيحة ووترجيت).

Converted by Tiff Combine - (no stamps are applied by registered version)

٢٦ أكتوبر ١٩٧٤	الصين الشعبية تنضم للأمم المتحدة.
٢٣ يونيه ١٩٧٥	الولايات المتحدة الأمريكية توقع معاهدة جينيف لمنع استخدام الغازات السامة.
٩ سبتمبر ١٩٧٦	وفاة ماو تسي تونج.
١٣ مايو ١٩٧٧	بدء مباحثات الدول الأوربية في فيينا لخفض القوات المسلحة العاملة فيها.
٤ يناير ١٩٨٠	وفاة الرئيس اليوغوسلافي تيتو.
٢٠ يناير ١٩٨١	إيران تفرج عن رهائن السفارة الأمريكية في طهران (بعد ساعات من انتهاء رئاسة كارتر في الولايات المتحدة الأمريكية).
٧ يونيه ١٩٨٢	الرئيس الأمريكي ريجان يتفق مع بابا روما جون بول على التخطيط للقضاء على النظام الشيوعي في بولندا.
٢ سبتمبر ١٩٨٢	بدء انعقاد دول عدم الإنحياز في دربان بجنوب أفريقيا.
١ أكتوبر ١٩٨٢	انتخاب هلموت كول مستشارًا لألمانيا الغربية.
٧ مارس ١٩٨٣	بدء انعقاد مؤتمر قمة دول عدم الإنحياز في نيودلهي.
٢٣ مارس ١٩٨٣	الرئيس الأمريكي ريجان يعلن بدء العمل في مشروع الدفاع الاستراتيجي «حرب الكواكب» بتكالبف ٤٤ بليون دولار.
١٠ يناير ١٩٨٤	لقاء قمة بين نيكسون ودنج في الصين، تستأنف على أثره الولايات المتحدة الأمريكية علاقاتها بالصين.

Converted by Tiff Combine - (no stamps are applied by registered version)

٥ فبراير ١٩٨٥	بدء أعمال مؤتمر نزع السلاح في جينيف.
٢ مارس ١٩٨٥	حورباتشوف يتولى سكرتارية الحزب الشيوعي السوفييتي.
٦ أكتوبر ١٩٨٦	غرق غواصة نووية سوفيتية قرب سواحل أمريكا.
١ أكتوبر ١٩٨٨	إقصاء جروميكو عن رئاسة الاتحاد السوفييتي، وإختيار حورباتشوف خلفًا له.
٥ أبريل ١٩٨٩	بولندا تسمح لنقابة بناء السفن بجدانسك «سوليدارتي» بالعمل، فتمهد لسقوط الشيوعية فيها وفي المعسكر الشرقي.
١٠ فبراير ١٩٩٠	الإفراج عن الزعيم الجنوب أفريقي نلسون مانديلا.
٢٠ فبراير ١٩٩٠	بدء هدم الجزء الرئيسي من سور برلين الحجري.
١٢ مايو ١٩٩٠	انسحاب روسيا من الاتحاد السوفييتي.
١٦ يوليه ١٩٩٠	روسيا توافق على انضمام «ألمانيا المتحدة» لحلف شمالي الأطلنطي.
٣ أكتوبر ١٩٩٠	توحيد شطري ألمانيا.
٢٥ فبراير ١٩٩١	حل حلف وارسو.
١٣ يونيه ١٩٩١	يلتسين يتولى رئاسة الاتحاد الروسي.
٢٥ ديسمبر ١٩٩١	استقالة حورباتشوف، وانتهاء الاتحاد السوفييتي.
١ فبراير ١٩٩٢	بدء احتماع القمة بين بوش ويلتسين في كامب دافيد.
٧ فبراير ١٩٩٢	توقيع معاهدة ماستريخت (بين ١٢ دولة أوربية).

Converted by Tiff Combine - (no stamps are applied by registered version)

١ يناير ١٩٩٣	الرئيسان بوش ويلتسين يوقعان اتفاقية ستارت الثانية لتخفيض الأسلحة النووية.
٢ يناير ١٩٩٣	بطرس بطرس غالي يتسلم مهام منصبه كسكرتير عام الأمم المتحدة.
١ يوليه ١٩٩٣	انقسام تشيكوسلوفاكيا إلى دولتي تشيكا وسلوفاكيا.
٤ أكتوبر ١٩٩٣	الجيش الروسي يطلق مدافعه على البرلمان الروسي، ويعتقل زعمائه.
١ نوفمبر ١٩٩٣	قيام الاتحاد الأوربي تبعًا لمعاهدة ماستريخت.
٣ يناير ١٩٩٤	إنشاء مؤسسة النقد الأوربي، ومقرها فرانكفورت.
١٠ يناير ١٩٩٤	دول حلف الأطلنطي تضع برنامج «المشاركة من أجل السلام» مع دول أوربا الشرقية.
١ سبتمبر ١٩٩٤	انسحاب القوات الروسية من برلين.
١٠ سبتمبر ١٩٩٦	الأمم المتحدة تقرر منع التجارب النووية.
٢٤ سبتمبر ١٩٩٦	الولايات المتحدة الأمريكية وروسيا وبريطانيا وفرنسا والصين يوقعون على معاهدة لوقف التجارب النووية.
٢١ يناير ١٩٩٨	انفجار فضيحة «مونيكا جيت» في الولايات المتحدة الأمريكية.
٢٨ مايو ١٩٩٨	باكستان تفجر ٧ قنابل ذرية (في أعقاب قنبلتين ذريتين تفجرهما الهند، تصبح سابع دولة نووية في العالم).

Converted by Tiff Combine - (no stamps are applied by registered version)

١ سبتمبر ١٩٩٨	بدء مؤتمر القمة بين كلينتون ويلتسين في موسكو.
١ يناير ١٩٩٩	بداية العمل حسابيًا بالعملة الأوربية الجديدة: اليورو.
١٢ مارس ١٩٩٩	بولندا والمجر وتشيكا تنضم لحلف الأطلنطي.
٢٤ مارس ١٩٩٩	حلف الأطلنطي يبدأ قصف يوجوسلافيا بسبب أزمة كوسوفو.
١٤ يولية ١٩٩٩	الصين تعلن توصلها لصنع قنبلة نيوترونية.

Converted by Tiff Combine - (no stamps are applied by registered version)

العالم: تحرير الإنسان

١٥٣٠	أسبانيا تحرم استعباد المواطنين الأصليين بمستعمراتها.
٩ مايو ١٧٨٨	البرلمان الإنجليزي يحرم الرق.
٢٩ أغسطس ١٧٨٩	الجمعية التأسيسية في فرنسا تصدر وثيقة «حقوق الإنسان».
٢٣ سبتمبر ١٨١٧	انجلترا وأسبانيا يتفقان على إلغاء الرق.
٢٨ أغسطس ١٨٣٣	انجلترا تحظر الرق في أنحاء الأمبراطورية الإنجليزية.
١٠ أغسطس ١٨٤٢	انجلترا تحرم عمل الصبية أقل من ١٠ سنوات بالمناجم.
٢٧ أبريل ١٨٤٣	فرنسا تلغي العبودية من أراضي مستعمراتها.
٧ يونيه ١٨٦٢	انجلترا والولايات المتحدة الأمريكية توقعان معاهدة لمكافحة تجارة الرق.
١٩ يونيه ١٨٦٢	الكونجرس الأمريكي يحرم الرق في أنحاء الولايات المتحدة الأمريكية.
٢٢ سبتمبر ١٨٦٢	الرئيس لينكولن يعلن تحرير العبيد في الولايات المتحدة الأمريكية.
١ يناير ١٨٦٣	الرئيس الأمريكي لينكولن يوقع وثيقة تحرير العبيد.
٤ أغسطس ١٨٧٧	مصر تعقد اتفاقًا مع إنجلترا لمنع الرقيق.

Converted by Tiff Combine - (no stamps are applied by registered version)

١٣ مايو ١٨٨٨	إلغاء الرق في البرازيل.
٩ ديسمبر ١٩٠٥	فصل الكنيسة عن الدولة في فرنسا.
١٠ مارس ١٩١٠	إلغاء الرق في الصين.
٢٢ يناير ١٩١٧	الرئيس الأمريكي ودرو ويلسون يقترح رسميًا إنشاء عصبة الأمم.
١ أبريل ١٩٢٥	صدور الطبعة الأولى من كتاب علي عبد الرازق «الإسلام وأصول الحكم» بالمنصورة.
٢٥ سبتمبر ١٩٢٦	عقد اتفاقية جنيف لتحريم الرق.
١٧ أبريل ١٩٣٢	إلغاء الرق في أثيوبيا.
٣ مارس ١٩٣٤	أتاتورك يفصل الدين عن الدولة في تركيا.
١٠ سبتمبر ١٩٣٧	انعقاد مؤتمر مكافحة القرصنة في نيون بسويسرا.
٣ نوفمبر ١٩٤٦	تنازل أمبراطور اليابان هيروهيتو عن سلطاته المطلقة للبرلمان الياباني.
١٠ ديسمبر ١٩٤٨	الجمعية العامة للأمم المتحدة تقر «إعلان حقوق الإنسان».
١٣ أغسطس ١٩٥٦	تونس تصدر قوانين «الأسرة»: تفصل فيها الأحوال الشخصية عن الشريعة الإسلامية.
٥ فبراير ١٩٦٠	الرئيس التونسي بورقيبه يدعو التونسيين للإفطار في رمضان للضرورات الاقتصادية والاجتماعية.
٢٢ يولية ١٩٦١	أول اجتماع لمنظمة العفو الدولية في لندن.

Converted by Tiff Combine - (no stamps are applied by registered version)

٢ يوليه ١٩٦٤	الولايات المتحدة الأمريكية تعترف بكامل حقوق الزنوج فيها.
٦ أغسطس ١٩٦٥	الولايات المتحدة الأمريكية تعطي السود كامل حقوق الترشيح والانتخابات.
٢٢ ديسمبر ١٩٦٥	الأمم المتحدة تحظر التفرقة العنصرية.
٢٢ يونيه ١٩٧٣	إلغاء عقوبة الإعدام في كندا.
١٨ سبتمبر ١٩٨١	إلغاء عقوبة الإعدام في فرنسا.
٢٥ نوفمبر ١٩٨١	هيئة الأمم المتحدة تمنع كل أشكال التمييز والتعصب العنصريين.
٤ فبراير ١٩٨٥	توقيع اتفاقية دولية لمنع تعذيب المسجونين.
٧ ديسمبر ١٩٨٨	تونس تلغي عقوبة الأشغال الشاقة للمسجونين.
١٧ يناير ١٩٩٠	الأردن يلغي كافة القوانين المكافحة للشيوعية.
٢ فبراير ١٩٩٠	جنوب أفريقيا تعلن التخلي عن التفرقة العنصرية «الأبرثيد».
٣١ مارس ١٩٩٠	تأسيس أول حزب غير شيوعي في روسيا، بعد انهيار الشيوعية.
٣٠ سبتمبر ١٩٩٠	مصر توقع الاتفاق العالمي بشأن حماية حقوق الطفل.
٣٠ مارس ١٩٩١	إلغاء كافة ألوان التمييز العنصري في جنوب أفريقيا.
١٨ ديسمبر ١٩٩٢	الأمم المتحدة تعلن حقوق الأقليات.
٢٢ مارس ١٩٩٣	مسيرة كبرى في الجزائر احتجاجًا على عنف المتأسلمين فيها.

Converted by Tiff Combine - (no stamps are applied by registered version)

٢٧ يناير ١٩٩٤	محكمة الجيزة للأحوال الشخصية ترفض تطليق نصر أبو زيد من زوجته ابتهال يونس بدعوى الردة.
١٣ أكتوبر ١٩٩٨	مجلسا الكونجرس الأمريكي يوافقان على قانون محاربة اضطهاد الأقليات في العالم.

العالم: تحرير المرأة

٨ مارس ١٨٧٥	إضراب عاملات النسيج الأمريكيات من أجل حقوقهن (اليوم العالمي للمرأة).
٢٩ أبريل ١٨٨٥	جامعة أكسفورد الإنجليزية تفتح أبوابها للفتيات.
١٣ مارس ١٩٠٦	وفاة داعية حقوق المرأة الأمريكية سوزان أنطوني.
٢١ مارس ١٩٠٦	بدء الاحتفال بعيد الأم في الدول الغربية.
١ نوفمبر ١٩٠٧	مولد أول طيارة مصرية وعربية وأفريقية: لطفية النادي.
٢٣ أبريل ١٩٠٨	وفاة قاسم أمين.
١٤ ديسمبر ١٩٠٨	مولد الرائدة النسائية المصرية درية شفيق.
١٨ نوفمبر ١٩١٠	«يوم الجمعة الأسود» الذي نكل فيه البوليس الإنجليزي بالسفراجيت بلندن.

Converted by Tiff Combine - (no stamps are applied by registered version)

٨ مارس ١٩١٧	بدء الاحتفال بيوم المرأة في الاتحاد السوفييتي.
١٢ ديسمبر ١٩١٧	الاتحاد السوفييتي يساوي بين حقوق مواطنة المرأة والرجل.
١٠ يناير ١٩١٨	المرأة الإنجليزية تحصل على بعض حقوق الترشيح والانتخاب.
١٩١٩	النساء الأمريكيات يحصلن على بعض حقوق الترشيح والانتخاب.
١٦ مارس ١٩١٩	نساء القاهرة يتظاهرن سافرات ضد الاحتلال الإنجليزي.
١٠ أبريل ١٩١٩	مقتل أول شهيدة في مظاهرات نساء القاهرة: شفيقة محمد عشماوي.
٢٨ نوفمبر ١٩١٩	انتخاب ليدي أستور أول عضوة بمجلس العموم الإنجليزي.
١٦ مارس ١٩٢٣	هدى شعراوي تؤسس الاتحاد النسائي المصري.
مايو ١٩٢٣	هدى شعراوي وسيزا نبراوي ونبوية موسى يخلعون حجابهن في عودتهن من مؤتمر روما.
١٩ يونيه ١٩٢٨	وفاة رائدة الحركة النسائية الإنجليزية ايملين بانكهرست.
١٩ مايو ١٩٣٠	منح المرأة البيضاء في جنوب أفريقيا حقوق الترشيح والانتخاب.

Converted by Tiff Combine - (no stamps are applied by registered version)

٢٦ أغسطس ١٩٣٠	المرأة الأمريكية تحصل على كامل حقوق الترشيح والانتخاب.
٢٧ أكتوبر ١٩٣١	مولد رائدة الحقوق النسائية المصرية نوال السعداوي.
١٨ يوليه ١٩٣٣	صدور قانون في إنجلترا يساوي بين حقوق الرجل والمرأة في الانفصال والطلاق.
٥ ديسمبر ١٩٣٤	المرأة التركية تنال كامل حقوق الترشيح والانتخاب.
١٣ أكتوبر ١٩٤٥	منح اليابانيات كامل حقوق الترشيح والانتخاب.
٢٣ ديسمبر ١٩٤٧	وفاة الرائدة النسائية المصرية هدى شعراوي.
يونية ١٩٥١	مكتب العمل الدولي بجنيف يطالب بمساواة المرأة الكاملة بالرجل.
٢٩ مايو ١٩٥٢	اليونان يمنح نسائها كامل حقوق الترشيح والانتخاب.
١٢ مارس ١٩٥٣	درية شفيق وزميلاتها يعتصمن في نقابة الصحفيين بالقاهرة للمطالبة بحقوق المرأة المصرية.
أبريل ١٩٥٤	سلامة موسى يدعو للاحتفال بعيد الأم في مصر.
٣ مارس ١٩٥٦	صدور قانون في مصر يمنح المرأة كامل حقوق الترشيح والانتخاب.
٢١ مارس ١٩٥٦	بدء الاحتفال بعيد الأم في مصر.
٦ فبراير ١٩٥٧	درية شفيق تقتحم سفارة الهند بالقاهرة، وتضرب عن الطعام، مطالبة بإنهاء الحكم الديكتاتوري في مصر واستقالة عبد الناصر.

Converted by Tiff Combine - (no stamps are applied by registered version)

٢٢ يولية ١٩٥٧	افتتاح مجلس الأمة المصري وبعضويته لأول مرة ٤ سيدات.
٢٣ يوليه ١٩٥٨	اختيار أربع سيدات بريطانيات لعضوية مجلس اللوردات البريطاني لأول مرة.
٢٤ مارس ١٩٦٤	تعيين أول وزيرة في مصر: حكمت أبو زيد للشئون الاجتماعية.
٧ نوفمبر ١٩٦٧	الأمم المتحدة تعلن إلغاء التمييز ضد المرأة، وتطلب مساواتها مساواة كاملة بالرجل.
١٧ مارس ١٩٦٩	جولدا مائير تتولى رئاسة الوزارة الاسرائيلية.
٢٩ مايو ١٩٧٠	السيدة باندرانيكا تتولى رئاسة وزارة سيلان.
١٩٧٠	سوريا تعطي نسائها كامل حقوق الترشيح والانتخاب.
١١ فبراير ١٩٧٥	انتخاب مارجريت ثاتشر رئيسة لحزب المحافظين في انجلترا.
٢٠ سبتمبر ١٩٧٥	انتحار الرائدة النسائية المصرية درية شفيق.
٨ مارس ١٩٧٧	الأمم المتحدة تدعو للاحتفال بيوم المرأة العالمي.
١٩٧٩	تعيين أول سفيرة في مصر:عائشة راتب لألمانيا الغربية.
٨ مارس ١٩٧٩	آلاف النساء يتظاهرن في طهران للمطالبة بحقوقهن.
٣ مايو ١٩٧٩	مرجريت ثاتشر تصبح أول رئيسة وزراء في بريطانيا.
٦ مارس ١٩٨٠	الأكاديمية الفرنسية تختار لأول مرة سيدة لعضويتها: مرجريت يوسنار.

Converted by Tiff Combine - (no stamps are applied by registered version)

١٣ يناير ١٩٨٢	السيدة بيلانتين تصبح أول رئيسة لوزراء يوجوسلافيا.
١٦ فبراير ١٩٨٢	السيدة أجاثا بارر تتولى رئاسة جمهورية مالطة.
١٤ يناير ١٩٨٤	الخدمة العسكرية تصبح إجبارية لنساء البرتغال.
٨ فبراير ١٩٨٤	المرأة السويسرية تنال كامل حقوق الترشيح والانتخاب.
١٨ يوليه ١٩٨٤	تخريج أول دفعة من ضابطات الشرطة بمصر.
٢٣ يوليه ١٩٨٤	سيدة فرنسية : أدوبيج أمتنس تتولى لأول مرة وزارة الدفاع الفرنسية.
١٦ فبراير ١٩٨٥	انضمام النساء الفرنسيات لسلاح الطيران الفرنسي.
١٧ فبراير ١٩٨٥	انضمام النساء الفرنسيات لسلاح البحرية الفرنسي.
٢٤ فبراير ١٩٨٥	وفاة الرائدة النسائية المصرية سيزا نبراوي.
٢٦ فبراير ١٩٨٦	كورازون أكينو تصبح أول رئيسة للفلبيين.
٦ نوفمبر ١٩٩٠	نساء المملكة العربية السعودية يقمن بمظاهرة بسياراتهن في شوارع الرياض (تقبض عليهن السلطات السعودية، وترفتهن من وظائفهن، وتمنع سفرهن للخارج).
١ مارس ١٩٩١	البيجوم خالدة ضياء الحق ترأس حكومة بنجلاديش.
١٩ مارس ١٩٩١	البيجوم خالدة ضياء الحق تصبح أول رئيسة لجمهورية بنجلاديش.
١٦ مايو ١٩٩١	إديث كريسون تصبح أول رئيسة لحكومة فرنسا.
١٩ أكتوبر ١٩٩٣	انتخاب بنظير بوتو رئيسة لوزراء باكستان.

Converted by Tiff Combine - (no stamps are applied by registered version)

٢١ فبراير ١٩٩٤	انتحار الطبيبة الإيرانية سادارامي في طهران احتجاجًا على أوضاع المرأة الإيرانية.
٢٢ مارس ١٩٩٤	نساء الجزائر يتظاهرن من أجل حقوقهن.
١٩ يونيه ١٩٩٤	وزير الصحة المصري يصدر القرار ٢/١٠٧٥٤ بمنع ختان البنات.
٦ يونيه ١٩٩٦	تغريد حكمت تبدأ عملها كأول قاضية في الأردن.
٢٩ سبتمبر ١٩٩٦	نساء الكويت يتظاهرن من أجل المطالبة بحقوقهن.
٩ أبريل ١٩٩٧	منظمتا الصحة العالمية واليونيسيف وصندوق الأمم المتحدة للسكان يطالبون مصر بمجتمعين بالتوقف عن ختان البنات.
٢٨ ديسمبر ١٩٩٧	المحكمة الإدارية العليا برئاسة علي الخادم تقرر تأييد قرار وزير الصحة المصري بتحريم ختان البنات.
١٦ مايو ١٩٩٩	مرسوم كويتي بإعطاء المرأة الكويتية حقوق الترشيح والانتخاب (يسقطه مجلس الأمة الكويتي في ٢٣ نوفمبر).
٢٥ يونيه ١٩٩٨	المحكمة العليا في تركيا تحرم ضرب الزوج لزوجته، وتساوي بين المرأة الزانية والرجل الزاني في العقاب.
٣ يوليه ١٩٩٩	الأمم المتحدة تقرر حق الأم في إجهاض نفسها.

Converted by Tiff Combine - (no stamps are applied by registered version)

العالم: الدعوات الاشتراكية

٢٨ سبتمبر ١٨٢٠	مولد إنجلز.
١٩ مايو ١٨٢٥	وفاة المفكر الاشتراكي الفرنسي كلود سان سيمون.
١٨ فبراير ١٨٤٨	ماركس وإنجلز ينشران في لندن «البيان الشيوعي».
٢٨ سبتمبر ١٨٦٤	ماركس يؤسس الدولية الشيوعية الأولى في لندن.
١٤ مارس ١٨٨٣	وفاة كارل ماركس.
٣٠ أكتوبر ١٨٨٦	علمنة التعليم في فرنسا.
١٨ مارس ١٨٧١	قيام كميونة باريس الثانية.
١٨٨٩	تأسيس الدولية الثانية.
٢٧ فبراير ١٩٠٠	تأسيس حزب العمال الإنجليزي.
١٧ نوفمبر ١٩١٧	لينين يستولي على السلطة في روسيا.
١٣ يناير ١٩١٩	فشل ثورة ليبكنخت ولوكسمبورج «سبارتكوس» في برلين.
١٥ يناير ١٩١٩	الحكومة الألمانية تغتال أسيريها ليبكنخت ولوكسمبورج.
١٢ مارس ١٩١٩	إعلان تكوين الدولية الثالثة : الكومنترن.
٢٢ مارس ١٩١٩	الشيوعيون في المجر بزعامة بيلاكون يتولون السلطة (حتى ٤ أغسطس، حين يتدخل الجيش الروماني لإقصائهم عنها).

Converted by Tiff Combine - (no stamps are applied by registered version)

٤ أغسطس ١٩١٩	الجيش الروماني (بمساعدة الجنود الفرنسيين) يدخل العاصمة المجرية بودابست، ويطيح بحكومتها الشيوعية.
١٦ أغسطس ١٩٢١	سلامة موسى وعلي العناني ومحمود العرابي وعبد الله عنان وحوزيف روزنتال يعقدون بالإسكندرية أول اجتماع لحزب اشتراكي مصري أو عربي.
٣ أبريل ١٩٢٢	جوزيف ستالين يصبح سكرتيرًا عامًا للحزب الشيوعي السوفييتي.
٢٠ ديسمبر ١٩٢٢	إعلان قيام الاتحاد السوفييتي.
٥ يناير ١٩٢٣	«الاشتراكي» المصري يتحول في الإسكندرية إلى حزب «شيوعي»
٢١ يناير ١٩٢٤	وفاة لينين.
١٣ أغسطس ١٩٢٦	مولد كاسترو.
٦ مايو ١٩٤١	ستالين يتولى رئاسة الاتحاد السوفييتي.
٢٨ أكتوبر ١٩٤٢	تأليف الحزب الشيوعي السوري «الشعب».
١٥ مايو ١٩٤٣	حل الكومنترن.
٢٧ سبتمبر ١٩٤٧	إعلان تأسيس الكومنفورم في وارسو.
١٦ ديسمبر ١٩٤٧	سلامة موسى يطالب في جريدة «الشعلة» بأن يكون بترول مصر لمصر، ولصناعاتها، وليس للشركات الأجنبية.

Converted by Tiff Combine - (no stamps are applied by registered version)

٢٩ يونية ١٩٤٨	الكومنفورم يطرد يوجوسلافيا من عضويته، وينقل مقره من بلغراد إلى بوخارست.
يناير ١٩٤٩	تأسيس الكوميكون (من بولندا وتشيكوسلوفاكيا وهنغاريا وبلغاريا ورومانيا والاتحاد السوفييتي، وانضم لهم بعد هذا كوبا ومنغوليا وفيتنام).
١٩ نوفمبر ١٩٥٠	سلامة موسى يدعو لتأميم قناة السويس.
١٦ أكتوبر ١٩٥٢	رئيس وزراء إيران مصدق يؤمم نفطها، من دون تعويض.
٥ مارس ١٩٥٣	وفاة الزعيم والرئيس السوفييتي جوزيف ستالين، وخروتشوف يصبح أمينًا عامًا لحزب الشيوعي السوفييتي.
١٤ مايو ١٩٥٥	إبرام حلف وارسو.
١٦ يناير ١٩٥٦	إعلان الدستور الاشتراكي في مصر.
١٤ فبراير ١٩٥٦	خروتشوف يفتتح مؤتمر الحزب الشيوعي السوفييتي العشرين بهجوم حاد على ستالين.
١٨ أبريل ١٩٥٦	حل الكومنفورم.
٤ يونيه ١٩٥٦	مصر تعلن أنها لن تجدد امتياز شركة قناة السويس عند انتهائه في ١٩٦٩.
٢٦ يوليه ١٩٥٦	مصر تؤمم قناة السويس.
٢٧ مارس ١٩٥٨	خروتشوف يخلف بولجانين في رئاسة الاتحاد السوفييتي

Converted by Tiff Combine - (no stamps are applied by registered version)

٤ أغسطس ١٩٥٨	وفاة المفكر الاشتراكي المصري سلامة موسى.
١ يناير ١٩٥٩	كاسترو يسيطر على العاصمة الكوبية هافانا.
١١ فبراير ١٩٦٠	تأميم بنكي الأهلي ومصر في مصر.
١٩ يوليه ١٩٦١	صدور القوانين الاشتراكية في مصر.
٢٥ يوليه ١٩٦١	صدور قانون في مصر يحدد الملكية الزراعية للفرد بمائة فدان.
٢٣ أغسطس ١٩٦١	إعلان القوانين الاشتراكية في مصر.
٢٤ مارس ١٩٦٤	عامل : أنور سلامة يتولى الوزارة في مصر.
١٥ أكتوبر ١٩٦٤	تنحية خروتشوف عن رئاسة الاتحاد السوفيتي، وتولي كوسيجين.
١٩ مايو ١٩٦٥	وفاة المفكر والناقد الاشتراكي المصري محمد مندور.
٦ مارس ١٩٦٧	وفاة السياسي والرئيس الإيراني مصدق.
٩ أكتوبر ١٩٦٧	إعدام جيفارا.
٢٣ يوليه ١٩٦٩	تحديد ملكية الفرد من الأراضي الزراعية في مصر بخمسين فدانًا، والأسرة بمائة فدان.
١٩٧١	زعيم الحزب الاشتراكي الشيلي أليندي يتولى رئاستها، ثم يغتاله العسكريون.
١ يوليه ١٩٧١	حل الكوميكون.
١ يونيه ١٩٧٢	العراق يؤمم نفطه.

Converted by Tiff Combine - (no stamps are applied by registered version)

٩ سبتمبر ١٩٧٦	وفاة ماو تسي تونج.
٢٦ يناير ١٩٨١	وفاة فيلسوف الحزب الشيوعي السوفييتي سوسلوف.
٢٢ سبتمبر ١٩٨١	النميري يعدم الزعيم الشيوعي السوداني عبد الخالق محجوب وزملائه.
٢ مارس ١٩٨٥	جورباتشوف يتولى سكرتارية الحزب الشيوعي السوفييتي، ويحاول إصلاحه، فيقضي على الاتحاد السوفييتي.
٧ فبراير ١٩٩٠	الحزب الشيوعي الروسي يتخلى عن احتكاره للسلطة.
٣٠ يونية ١٩٩١	حل حلف وارسو.
١٢ مارس ١٩٩٥	١٢٠ رئيس دولة يوقعون إعلان كوبنهاجن للعدالة الاجتماعية.
٢٤ يوليه ١٩٩٥	وفاة الزعيم الشيوعي السوري خالد بكداش.

Converted by Tiff Combine - (no stamps are applied by registered version)

فهرست

الصفحة

تمهيد ٥

الجزء الأول : أهم أحداث مصر والعالم ٧

يناير (كانون ثاني) ٩

فبراير (شباط) ٤٤

مارس (آذار) ٨٠

أبريل (نيسان) ١١٧

مايو (إيار) ١٥٨

يونية (حزيران) ١٩٨

يولية (تموز) ٢٤١

أغسطس (آب) ٢٨٦

سبتمبر (أيلول) ٣٣١

أكتوبر (تشرين أول) ٣٧٢

نوفمبر (تشرين ثاني) ٤١٩

ديسمبر (كانون أول) ٤٦١

Converted by Tiff Combine - (no stamps are applied by registered version)

الصفحة

جداول تاريخية بأحداث العالم ومصر والدول العربية ٥٠٣
معالم تاريخ الكوكب الأرضى ٥٠٥
حكام مصر قديمًا وحديثًا ٥٢٦
العهد المصري القديم ٥٢٦
العهد الإغريقي البطلمي ٥٢٧
العهد الروماني البيزنطي ٥٢٨
العالم الإسلامي ٥٣٠
أحداث الدعوة ٥٣٠
الخلفاء الراشدون ٥٣٠
الخلفاء الأمويون ٥٣١
الخلفاء العباسيون ٥٣١
حكام مصر (تابع) ٥٣٣
الفاطميون ٥٣٣
الأيوبيون ٥٣٣
المماليك البحرية ٥٣٤
المماليك البرجية ٥٣٥
العثمانيون ٥٣٦
الحملات الصليبية ٥٣٨
الحملة الفرنسية على مصر ٥٣٩
حكام مصر (تابع) ٥٤٣

Converted by Tiff Combine - (no stamps are applied by registered version)

الصفحة

الأسرة العلوية ٥٤٣
الاحتلال الإنجليزي لمصر ٥٤٤
نظارات ووزارات مصر ٥٤٩
أهم أحداث مصر ٥٥٦
قبل ثورة ١٩٥٢ العسكرية ٥٥٦
ثورة ١٩٥٢ العسكرية ٥٦١
الثورة المضادة ٥٦٧
أهم أحداث الشرق العربي ٥٧٢
قبل قيام دولة إسرائيل ٥٧٢
بعد قيام دولة إسرائيل ٥٧٩
العلاقات العربية الإسرائيلية ٥٩٧
العالم ٦٠٩
وقائع الحرب العالمية الأولى ٦٠٩
الطيران ٦١٣
وقائع الحرب العالمية الثانية ٦١٤
الصواريخ ومراكب الفضاء ٦٢٤
بعد الحرب العالمية الثانية ٦٣٢
تحرير الإنسان ٦٤٠
تحرير المرأة ٦٤٣
الدعوات الاشتراكية ٦٤٩

رقم الإيداع ٨٣١٤ / ٢٠٠٠

الترقيم الدولي 977-5365-23-6

BIBLIOTECA ALEXANDRINA

Converted by Tiff Combine - (no stamps are applied by registered version)

Converted by Tiff Combine - (no stamps are applied by registered version)

Converted by Tiff Combine - (no stamps are applied by registered version)

Converted by Tiff Combine - (no stamps are applied by registered version)

Converted by Tiff Combine - (no stamps are applied by registered version)

Converted by Tiff Combine - (no stamps are applied by registered version)

Bibliotheca Alexandrina
0297002

ستقبل بالفجالة والاسكندرية
ة المعارف ببيروت